

**PONTIFICIA UNIVERSIDAD CATÓLICA DEL ECUADOR -
MATRIZ**

FACULTAD DE CIENCIAS ADMINISTRATIVAS Y CONTABLES

**TRABAJO DE TITULACIÓN PREVIO A LA OBTENCIÓN DEL
TÍTULO DE INGENIERÍA EN CONTABILIDAD Y AUDITORÍA
C.P.A.**

**PROPUESTA DE CONTROLES FINANCIEROS Y
ADMINISTRACIÓN PARA EL NEGOCIO "BAZAR Y PAPELERÍA
SOFÍA**

CINTHYA SOFÍA BRIONES CLAVÓN

DIRECTOR: ING. IDRIÁN ESTRELLA, MGTR.

LÍNEA DE INVESTIGACIÓN: CONTABILIDAD FINANCIERA

QUITO, JULIO 2018

DIRECTOR:

Ing. Idrián Estrella, Mgtr.

INFORMANTES:

Ing. Jaime Guada, Mgtr.

Ing. Paulina Mancheno, Mgtr.

DEDICATORIA

El presente trabajo está dedicado a:

Mis padres, quienes me apoyaron siempre y permitieron que este momento sea posible, espero que este trabajo pueda retribuir en cierta medida, todo el esfuerzo que han realizado para darme una buena educación y formarme como una buena persona, fomentando constantemente mi desarrollo profesional y humano.

Mi hermano, quien ha realizado un esfuerzo constante en conjunto con mis padres para ayudarme a que este momento llegue.

A mis profesores, que han sabido brindarme sus conocimientos y no solo formarme académicamente sino mediante valores que deben ser aplicados en la carrera profesional y a lo largo de la vida.

Finalmente, a mi novio, quién ha sido mi apoyo constante a lo largo de mi carrera y un ejemplo de un hombre que muestra su profesionalismo y sobre todo que es una persona con calidad humana.

Sofía

AGRADECIMIENTO

Agradezco en primer lugar a Dios, que me ha dado la fortaleza y vida para llegar a este momento.

A mis padres y hermano, que han sido el pilar fundamental para ser la persona que soy ahora y que gracias a sus constante esfuerzo y sacrificio han hecho posible este momento.

A mi novio, quién ha estado conmigo en los buenos y malos momentos a lo largo de esta carrera y que me ha brindado su apoyo incondicional.

A mis profesores, quienes compartieron sus conocimientos y lo transmitieron para que sea un profesional capaz de salir al mundo y enfrentar los retos que se presenten.

A mi tía Elsa y Enrique, mis primos Riti y Frank quienes siempre han estado conmigo y al pendiente de mi familia.

Finalmente, a mis amigos, con los que he compartido gratos momentos y siempre los llevare presentes.

Mil gracias a todos.

Sofía

ÍNDICE

INTRODUCCIÓN	1
1 CONOCIMIENTO DEL NEGOCIO.....	2
1.1 Antecedentes.....	2
1.2 Planificación estratégica	4
1.2.1 Misión.....	4
1.2.2 Visión.....	4
1.2.3 Objetivos.....	5
1.3 Productos	5
1.3.1 Útiles escolares	5
1.3.2 Artículos de bazar	6
1.3.3 Artículos de confección	6
1.3.4 Artículos para manualidades	7
1.4 Principales clientes	7
1.4.1 Público en general	7
1.4.2 Modistas y sastres	7
1.4.3 Estudiantes.....	8
1.5 Principales proveedores	8
1.5.1 Distribuidora Orgrama.....	8
1.5.2 Dissanty Compañía Limitada	8
1.5.3 Textiles el Rayo S.A.....	9
1.5.4 Comercializadora Ordoñez	9
1.5.5 Importboton	9
1.5.6 Lucrecia Echeverría.....	9
1.5.7 Romajow.....	10
1.5.8 Distribuidora Boston S.A.	10
1.5.9 Produtexti Cia. Ltda.....	10
1.5.10 Fábrica de Medias YASANT	10
1.5.11 Otros	11
1.6 Principales competidores	11

1.6.1	Bazar y papelería “California”	11
1.6.2	Bazar y Papelería Juárez	11
1.6.3	Supermercado Santa María.....	11
1.6.4	Papelería y centro de cómputo “Don Cueva”	12
1.7	Análisis FODA	12
1.7.1	Fortalezas.....	12
1.7.2	Debilidades	12
1.7.3	Oportunidades.....	12
1.7.4	Amenazas.....	13
2	NORMATIVA APLICABLE	14
2.1	Ley Orgánica de Régimen Tributario Interno (LORTI).....	14
2.1.1	Obligaciones fiscales	14
2.2	Código de Trabajo	16
2.3	Leyes Municipales	17
3	PROPUESTA DE CONTROL FINANCIERO	21
3.1	Sistema Contable	21
3.1.1	Evaluación inicial del negocio.....	21
3.1.2	Manual de controles internos.....	21
3.1.3	Recopilación de información sobre ingresos, costos y gastos.....	24
3.1.4	Segregación de costos y gastos del negocio y lo familiar	29
3.1.5	Generación de un sistema contable mediante Excel.....	34
3.2	Sistema de inventarios	40
3.2.1	Generación de un sistema de inventarios mediante Excel.....	40
3.3	Estado Financieros.....	42
3.3.1	Estado de Situación Financiera.....	42
3.3.2	Estado de Resultados Integral.....	44
3.4	Evaluación Financiera	45
3.4.1	Flujo de Caja.....	45
3.4.2	Índices de rentabilidad.....	48
3.4.3	Índices de liquidez	49
3.4.4	Índices de operación	50
3.5	Oportunidades de crecimiento	51

4	CONCLUSIONES Y RECOMENDACIONES	56
4.1	Conclusiones.....	56
4.2	Recomendaciones	57
	REFERENCIAS.....	59
	ANEXOS.....	61
	Anexo 1: Inventario	62

ÍNDICE DE TABLAS

Tabla 1: Ingresos anuales Año 2017.....	25
Tabla 2: Margen de utilidad.....	26
Tabla 3: Resumen Inventario al 31 diciembre 2017	26
Tabla 4: Gastos anuales año 2017.....	28
Tabla 5: Gastos Salud año 2017	31
Tabla 6: Gastos del Grupo familiar año 2017.....	32
Tabla 7: Gasto del giro del negocio año 2017	33
Tabla 8: Libro Diario	35
Tabla 9: Arqueo de Caja	36
Tabla 10: Estado de Situación Financiera Mensual.....	38
Tabla 11: Estado de Resultados mensual.....	39
Tabla 12: Sistema de Inventarios.....	41
Tabla 13: Estado de Situación Financiera al 31 diciembre del 2017.....	43
Tabla 14: Estado de resultados por el año 2017	44
Tabla 15: Gasto Sueldos	45
Tabla 16: Características de la inversión	46
Tabla 17: Tasas de interés.....	46
Tabla 18: Amortización	46
Tabla 19: Estado de Resultados Proyectado	47
Tabla 20: Flujo de caja.....	48
Tabla 21: ROE	48
Tabla 22: ROA.....	48
Tabla 23: RC.....	49
Tabla 24: Solvencia	49
Tabla 25: Liquidez	49
Tabla 26: Prueba ácida.....	50
Tabla 27: Eficiencia Ingresos	50
Tabla 28: Eficiencia Activos.....	50
Tabla 29: Resumen principales puntos de mejora	51
Tabla 30: Inventario al 31 diciembre 2017	52

Tabla 31: Escenario 1	54
Tabla 32: Escenario 2	54

ÍNDICE DE FIGURAS

Figura 1: Fachada del Bazar y papelería Sofía	2
Figura 2: Ubicación del Bazar y papelería Sofía	3
Figura 3: Útiles escolares.....	5
Figura 4: Artículos de bazar.....	6
Figura 5: Artículos de confección.....	6
Figura 6: Artículos para manualidades	7
Figura 7: Ingresos año 2017.....	25
Figura 8: Inventario	26
Figura 9: Gastos anuales	29
Figura 10: Gastos negocio año 2017.....	34
Figura 11: Utilidad sobre el Inventario.....	53

RESUMEN EJECUTIVO

“Bazar y papelería Sofía” es un negocio familiar establecido en Quito, ubicada en el sector de Chillogallo, en el año 2001 dedicada en primera instancia a la compra y venta de artículos escolares, sin embargo, debido a que los útiles escolares, son productos cuyas ventas son cíclicas y debido a la necesidad económica de mantenerse de la empresa, se empezó a comercializar artículos de bazar y otros similares (confección, manualidades). De esta manera el negocio brinda a su clientela una gran variedad de productos que cubran sus necesidades.

El negocio se dedica a la compra y venta de artículos escolares, de bazar y similares, no mantiene un control adecuado de las adquisiciones de bienes y gastos necesarios para el negocio.

En el primer capítulo se expone la situación actual del negocio, los principales productos que ofrecen, cuál es el mercado que abarca, los principales proveedores y competidores, concluyendo con análisis de sus principales fortalezas, debilidades, oportunidades y amenazas.

En el segundo capítulo se trata la normativa legal que los propietarios del negocio deberán cumplir a cabalidad para el correcto funcionamiento del negocio.

El tercer capítulo habla de los principales riesgos que posee el negocio al momento de manejar, y ante esto se propone el generar controles internos para mitigar estos riesgos y adicional generar un sistema contable y de inventarios que permita a los dueños conocer la situación actual de su compañía y las posibles mejoras que podrían implementar en un corto y mediano plazo.

Finalmente, en el capítulo cuatro se exponen las conclusiones obtenidas a partir del presente trabajo y las principales recomendaciones hacia los propietarios conforme a los resultados del análisis económico y financiero realizado.

INTRODUCCIÓN

Los negocios son cambiantes y necesitan mejoras constantes que permitan generar sostenibilidad en el tiempo mediante un buen manejo de la organización, por lo cual es necesaria aplicar dentro del proceso conocimientos correspondientes a: contabilidad, que ayudará a mantener un control de gastos e ingresos que reflejen la situación económica del negocio; finanzas, permite identificar las oportunidades de mejora y crecimiento; la auditoría interna, busca realizar un análisis de la compañía y conocer los aspectos positivos y negativos sujetos de revisión; finalmente la información aprendida acerca de costos, ayudará a implementar un manejo adecuado de los productos, su valor y la fijación adecuada del precio de los bienes comercializados.

El apoyo de estos conocimientos, permitirá crear herramientas necesarias, para la creación de un sistema contable y de inventarios adecuado una vez comprendido de manera correcta la situación de la compañía enfocado en las metas que los propietarios buscan en un futuro.

Por lo cual, el presente trabajo de investigación tiene como principal propósito aplicar los conocimientos mencionados anteriormente en el negocio “Bazar y papelería Sofía” dedicada a la compra y venta de artículos escolares, de confección, manualidad y de bazar en general; el mismo que no mantiene un control adecuado de las adquisiciones de bienes y gastos necesarios para el negocio y el núcleo familiar de los propietarios.

Como consecuencia no se conoce la realidad del negocio, su rentabilidad, posibles oportunidades de crecimiento y mejora frente a la gran competencia que mantiene.

Ante la situación planteada anteriormente se busca proponer una implementación de un sistema de control financiero y contable básico y un sistema de inventarios que permita a los propietarios conocer la situación actual de su compañía, toma de decisiones adecuada y las posibles oportunidades de crecimientos y mejora que podría implementar en su negocio en un corto y mediano plazo.

1 CONOCIMIENTO DEL NEGOCIO

1.1 Antecedentes

“Bazar y papelería Sofía” es un negocio familiar establecido en Quito, ubicada en el sector de Chillogallo, en el año 2001, cuya razón social se encuentra a nombre de la Sra. Bertha Fabiola Clavón Tasinchano.



Figura 1: Fachada del Bazar y papelería Sofía

Fuente: Google Maps



Figura 2: Ubicación del Bazar y papelería Sofía

Fuente: Google Maps

El negocio dedicado en primera instancia a la compra y venta de artículos escolares, sin embargo, la venta de estos productos es de manera cíclica, siendo su auge en la temporada de inicio de clases”, y debido a la necesidad económica de mantener el negocio, se empezó a comercializar artículos de bazar y otros similares (confección, manualidades, regalos y artículos de oficina). Es así como el negocio brinda a su clientela una gran variedad de productos que cubran sus necesidades y mantiene una buena posición a pesar de mantener una gran competencia.

Por otra parte, el negocio no mantiene un control adecuado de las adquisiciones de bienes y gastos necesarios para el negocio; adicional la parte financiera no se encuentra segregada entre los egresos de dineros usados para el negocio y el ámbito familiar, esto con lleva a que no exista un registro contable adecuado, ni un sistema de inventarios.

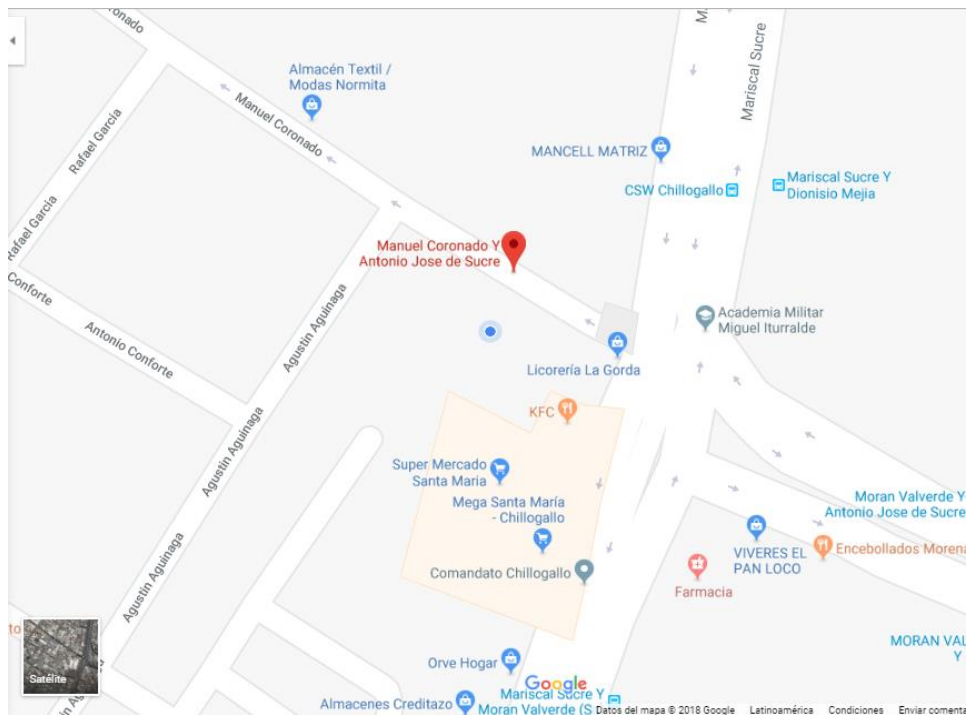
Como consecuencia no se conoce la realidad del negocio, su rentabilidad, posibles oportunidades de crecimiento y mejora frente a la competencia que mantiene. Ante la situación planteada anteriormente se busca proponer una implementación de un sistema de control financiero adecuado por medio de un sistema contable básico, control de gastos

y sistema de inventarios, lo que generará un mejor control de la situación del negocio, para así identificar las posibles oportunidades de mejora frente a la competencia.

1.2 Planificación estratégica

El negocio no posee un análisis estratégico, por lo cual dentro de la propuesta del plan estratégico se evidenciarán las siguientes partes correspondientes a una planificación estratégica:

1.2.1 Misión

Corresponde al objetivo principal de la compañía, el giro del negocio o propósito por el cual el negocio existió, por lo cual se deberán definir los siguientes puntos al momento de crear la misión:

- ¿Qué pretende cumplir en el entorno social donde actúa?
- ¿Qué pretende hacer?
- ¿A quién va dirigido los bienes o servicios a ofrecer? (Ponce, 2012)

1.2.2 Visión

Se refiere a la meta planteada por la empresa en un futuro, básicamente se deberá responder la siguiente pregunta: ¿A dónde se dirige la empresa?, esta respuesta se expondrá de manera clara considerando principalmente los siguientes aspectos:

- Impacto de las nuevas tecnologías.
- Necesidades y expectativas sujetas a cambios, de los consumidores a quienes va dirigido el bien o servicio.
- Nuevas condiciones de mercado.
- Capacidad de poder adquisitivo de la demanda (Ponce, 2012).

1.2.3 Objetivos

Son aquellos que permiten al negocio a cumplir con su visión o también se lo puede considerar como el resultado de un conjunto de metas y procesos para alcanzar un propósito. Los objetivos pueden ser: Generales (Se concentra en la meta principal del negocio) o específicos (permiten que el objetivo general se realice), pueden estar enfocados en diferentes ámbitos como marketing, contabilidad, finanzas, etc. (Concepto Definición De, 2014).

1.3 Productos

Entre los principales productos que el negocio comercializa esta:

1.3.1 Útiles escolares

Corresponden a todos los productos usados con fines académicos para todos los niveles de educación (Inicial – Universitario), entre los cuales constan cuadernos, esferos, pinturas, papel de todas las clases, marcadores, carpetas, juegos didácticos, incluye servicio de anillado y copiado, entre otros.



Figura 3: Útiles escolares

Fuente: (Aqui Matamoros, 2017)

1.3.2 Artículos de bazar

Gran variedad de artículos usados para uso de toda clase de cliente como bisutería, cosméticos, regalos para toda ocasión, fundas de regalo, prendas de vestir internas, gran variedad de lanas, etc.



Figura 4: Artículos de bazar

1.3.3 Artículos de confección

Corresponden a materiales usados para la confección y arreglo de prendas de vestir como cierres, encajes, cintas, pelón plegable, botones, hilos, etc. Estos artículos son adquiridos principalmente por los diferentes modistas y sastres del sector donde se encuentra ubicado el negocio.



Figura 5: Artículos de confección

1.3.4 Artículos para manualidades

Artículos para realizar toda clase de adornos y manualidades para diferentes épocas del año entre las principales son: pintura acrílica, pinceles, encajes, cintas, cartón, adornos varios, fomix o goma eva, silicón, etc.



Figura 6: Artículos para manualidades

1.4 Principales clientes

Sus principales clientes son:

1.4.1 Público en general

Clientela correspondiente a una gran variedad de personas de entre 10 años en adelante, que buscan toda clase de artículos para el hogar, cuidado personal, obsequios para ocasiones especiales, manualidades, etc.

1.4.2 Modistas y sastres

Personas dedicadas a la confección y arreglo de prendas de vestir por lo cual el principal producto que adquieren del negocio son cierres, botones, pelón para crear moldes, reglas de confección, hilos, entre otros.

1.4.3 Estudiantes

Personas que realizan actividades académicas con un rango de edad de 7 años en adelante y por tanto necesitan el material necesario para cumplir con las obligaciones asignadas en base a su nivel académico (Inicial – Universitario), para lo cual los principales materiales adquiridos por este tipo de clientes son cuadernos, esferos, carpetas, papel de toda clase, espuma flex, fomix, etc.

1.5 Principales proveedores

El negocio se maneja actualmente con los siguientes proveedores:

1.5.1 Distribuidora Orgrama

Dedicada a la importación y comercialización al por mayor y menor de artículos de papelería, cuya razón social corresponden al Sr. Ángel Patricio Maya Espinosa. Este establecimiento inició sus actividades en el año 1997, se considera como una Pequeña Pyme. Su ubicación principal se encuentra en el sector de la Magdalena. Este es uno de los principales proveedores quien otorga al negocio en estudio un crédito con un plazo de 90 a 120 días a partir de la fecha de entrega del producto.

1.5.2 Dissanty Compañía Limitada

Dedicada a la venta al por menor y mayor de papelería en General, esta compañía es considerada como un Mediana Pyme e inicio sus actividades comerciales en el año 2015, su matriz está ubicada en Sector de Ponceano, sin embargo, posee sucursales en los sectores de Cotacollao, La Prensa, Calderón, La Magdalena, Santa Rita, El comercio a nivel de Quito, y posee sucursales en Cayambe y Santo Domingo de los Tsáchilas. Dissanty otorga ventas a crédito de 90 a 180 días en base a los montos adquiridos por el cliente.

1.5.3 Textiles el Rayo S.A.

Es una compañía considerado contribuyente especial, la misma que se dedica a la confección y venta de textiles, que inició sus actividades en 1978, siendo una de las compañías más reconocidas a nivel nacional con respecto a productos textiles como medias e interiores. Su matriz está ubicada en Quito, en el sector de Calderón y mantiene sucursales en las provincias de Guayaquil y Cuenca. Textiles el Rayo emitió una línea de crédito al “Bazar y Papelería Sofía” de un plazo no mayor a 90 días.

1.5.4 Comercializadora Ordoñez

Dedicada la venta al por menor y mayor de artículo de bazar en general cuya razón social corresponde a la Sra. María Valeria Ordoñez Flores, es considerada como una pequeña empresa que inició sus actividades en el año de 1999, este negocio se encuentra ubicado en el Centro de Quito, en el sector de San Juan. Se mantiene una línea de crédito con este proveedor de un plazo entre 90 y 180 días en base al monto de compras realizado.

1.5.5 Importboton

Dedicado a la venta al por mayor y menor de artículos de mercería como botones, cierres, cintas, encajes y alfileres, es considerada como una microempresa cuya razón social corresponde al Sr. Patricio Bolívar Sierra Cumbal, quién inició sus actividades en el año de 1995, este negocio se encuentra ubicado en el sector de La Concepción – Quito. La línea de crédito que se mantiene con este proveedor es de 90 días.

1.5.6 Lucrecia Echeverría

Es una persona natural dedicada a la venta de lanas al por mayor, se considera como una Microempresa en el rango de las PYMES, la misma que inició sus actividades en el año 2008, se encuentra ubicado en el sector de Guamaní, es la principal proveedora de lanas para el negocio. La Línea de crédito mantenida con este proveedor es de no más de 30 días dependiendo del monto solicitado y a partir de la entrega del producto.

1.5.7 Romajow

Dedicada a la venta al por mayor y menor de productos textiles, es el principal proveedor de hilos que se comercializa en el negocio cuya razón social corresponde a ROMAJO W Cía. Ltda. Es considerado dentro de la categoría PYMES como grande, esta compañía inició sus actividades en el año 2011, cuya matriz se encuentra ubicada en La Concepción – Quito, adicional posee una sucursal en el Centro Histórico de Quito. Este proveedor concede un plazo de pago de 60 días.

1.5.8 Distribuidora Boston S.A.

Sociedad considerada como pequeña dentro del rango de las PYMES, dedicada a la venta al por mayor y menor de botones, cierres, hilos, agujas, láminas acrílicas, agujas para máquinas de tejer, plumón y tijeras. Principalmente se adquiere a este proveedor cierres y plumón, este establecimiento inició sus actividades en el año 1969 y está ubicado en el Centro Histórico de Quito. Este proveedor concede un plazo de 30 días y liquidado con cheque posfechado.

1.5.9 Produtexti Cia. Ltda.

Dedicado a la venta al por mayor de productos textiles, principalmente ropa interior de damas, caballeros y niños, es considerado como una compañía grande dentro del rango de las PYMES, esta sociedad inició sus actividades en el año 2012, cuya matriz se encuentra ubicada en Ambato y posee una sucursal en Quito, sector Iñaquito, el plazo de crédito otorgado por este cliente es de 30 a 90 días.

1.5.10 Fábrica de Medias YASANT

Dedicado a la fabricación y venta al por mayor y menor de medias, cuya razón social corresponde al Sr. Vicente Santiago Guerra García, este negocio inició sus actividades en el año 2012 y es considerada como Micro dentro de la categoría de PYMES. Principalmente se adquiere con este proveedor medias de colegios y escuelas aledañas al sector donde está ubicado el negocio bajo análisis a un menor precio que Textiles el Rayo.

El plazo de pago otorgado es de 30 a 60 días, sin embargo, se realiza un abono del 50% del pedido al momento de la entrega.

1.5.11 Otros

Corresponden a varios proveedores ubicados principalmente en el centro de Quito, donde se realiza compras de cosméticos, material didáctico, regalos, lanas especiales y artículos específicos para la venta por temporadas o pedido especial de clientes concurrentes.

1.6 Principales competidores

El negocio mantiene los siguientes competidores:

1.6.1 Bazar y papelería “California”

Es su principal competidor, el mismo que inició sus actividades hace 12 años, su horario de atención es de 8:00 am a 20:00 pm, cuenta con una clientela fija al igual que el negocio en análisis, y se dedica a la venta de similares productos como materiales de oficina, útiles escolares, materiales de confección y para manualidades. Se encuentra ubicada en el Sector de Chillogallo.

1.6.2 Bazar y Papelería Juárez

Dedicado a la compra y venta de artículos escolares y de oficina, cuenta con clientela fiel, sin embargo, no posee una gran variedad de artículos para manualidades y confección, sin embargo, también se dedican a la elaboración de copias de llaves y elaboración de figuras en fomix. El horario de atención es de 9:00 am a 7:00 pm.

1.6.3 Supermercado Santa María

Dedicado principalmente a la comercialización de víveres, artículos para el hogar, aseo personal, regalos varios, es considerado una empresa mediana, la misma que posee sucursales a lo largo del territorio nacional, sin embargo, es considerada como competencia, debido a que en temporada escolar realiza la venta de útiles escolares. Este

supermercado fue la principal razón por la cual el negocio bajo las ventas con respecto a la venta de regalos para las diferentes ocasiones. El Horario de atención es de 8:30 a 19:00.

1.6.4 Papelería y centro de cómputo “Don Cueva”

Competidor relativamente nuevo, inició su funcionamiento hace aproximadamente 2 años, en un principio dedicado a alquiler de computadoras y trabajos investigación, sin embargo, se amplió en la venta de artículos escolares. Su horario de atención es de 9:00 a 20:00.

1.7 Análisis FODA

1.7.1 Fortalezas

- La clientela fija que posee el negocio es concurrida y leal.
- El servicio brindado hacia la clientela es bueno y personalizado.
- Posee una gran variedad de productos a ofrecer.

1.7.2 Debilidades

- No se tiene el suficiente personal en temporada alta.
- No posee un sistema de contabilidad adecuado.
- No mantiene un control de los inventarios que posee en stock.

1.7.3 Oportunidades

- Existe un gran número de instituciones educativas, modistas e institutos de manualidades en el sector.
- Mantiene reconocimiento y lealtad de los clientes por el servicio brindado, que atrae a clientela de otros sectores.

- Posee un plazo de crédito con proveedores en relación a la competencia, quienes adquieren al contado.

1.7.4 Amenazas

- Existe una gran competencia en el sector donde está ubicado el negocio.
- Disminución del poder adquisitivo de los consumidores.
- Crisis en la economía del país.

2 NORMATIVA APLICABLE

2.1 Ley Orgánica de Régimen Tributario Interno (LORTI)

La Ley Orgánica de régimen tributario interno es un reglamento emitido por la Administración Tributaria del Ecuador (Servicio de Rentas internas –SRI) con el fin de establecer los parámetros para el correcto cumplimiento de los deberes formales establecidos por el SRI de acuerdo al “Código Tributario”, las mismas que se describen a continuación:

- 1) Inscribirse en los registros pertinentes para el funcionamiento legal del negocio (Obtención de RUC).
- 2) Comunicar oportunamente a los entes de control sobre los cambios legales que se realicen con respecto al negocio como: cambio de propietario, nombre del negocio, dirección, contactos, etc.
- 3) Solicitar los permisos previos del caso como: patente municipal, permisos de funcionamiento, entre otro. Estos requisitos serán ampliados más adelante.
- 4) Llevar contabilidad o registros contables en idioma castellano, moneda legal, operaciones y conservar tales registros hasta que se cumpla el periodo de prescripción para posibles determinaciones por parte de la Administración tributaria.
- 5) Presentar las declaraciones tributarias correspondiente (Declaración IVA – Retenciones Renta – Impuesto a la Renta – etc.). (Congreso Nacional, 2017)

2.1.1 Obligaciones fiscales

El negocio “Bazar y Papelería Sofia” de acuerdo a la normativa tributaria vista anteriormente (LORTI – Código Tributario) deberá cumplir con las siguientes obligaciones fiscales:

- 1) Poseer el registro único de contribuyentes (RUC), de tal manera que el negocio se encuentre inscrito en el Sistema del Servicio de Rentas internas para los controles adecuados en relación a las obligaciones tributarias.
- 2) Llevar contabilidad o registros contables: De acuerdo a lo determinado por el Servicio de rentas internas (SRI) los negocios o compañía obligadas a llevar contabilidad son aquellas que cumplan uno o varios de los siguientes parámetros:
 - Generar ingresos brutos anuales mayores a 15 fracciones básica desgravables de impuesto a la Renta (FBD IR).
 - Generar costos y gastos anuales superiores a 12 FBD IR.
 - Poseer un patrimonio anual superior a 9 FBD IR.

Para el año 2018, de acuerdo a los establecido por el SRI la Fracción básica desgravable de impuesto a la renta asciende a USD 11.270.

Sin embargo, la compañía no cumple estos parámetros por lo cual no está obligada a llevar contabilidad, por otro lado, se encuentra en la obligación de llevar registros de las transacciones y movimientos (Ingresos, costos y gastos) relacionadas a la actividad comercial del negocio (Servicio de Rentas Internas, 2018).

- 3) Presentación de las declaraciones tributarias:
 - **Impuesto al Valor Agregado:** Presentación de las ventas y compras realizadas por la compañía mensualmente, determinando el IVA causado o crédito tributario.
 - **Retenciones de Impuesto a la Renta:** Presentación de las retenciones emitidas por concepto de compras realizadas.
 - **Impuesto a la Renta:** Declaración de los estados financieros mediante le F-101, donde se presentan los Activos, Pasivos, Patrimonio, Ingresos, Costos y Gastos y

consecuentemente determinar el impuesto a la renta y su respectivo anticipo de acuerdo a lo estipulado por la normativa tributaria vigente.

La compañía no está obligada a presentar estas obligaciones fiscales debido a que se encuentra acogida a un régimen fiscal llamado “RISE (Régimen impositivo Simplificado Ecuatoriano)”.

El RISE es un régimen que permite reemplazar el pago de las declaraciones mensuales e impuestos a la Renta mediante cuotas mensuales de acuerdo a los ingresos que los contribuyentes generen y de esta manera mejorar la cultura tributaria, simplificando los procesos de recaudación para los contribuyentes. Cabe recalcar que este régimen es voluntario y pueden acogerse aquellos que cumplan los siguientes requisitos:

- Ser persona natural
- No tener ingresos mayores a USD 60.000 anuales.
- No ser agente de retención durante los últimos 3 años.
- No dedicarse a actividades restringidas (Servicio de Rentas internas - SRI, 2018).

2.2 Código de Trabajo

El código de trabajo estipula las obligaciones que el empleador y los empleados deberán cumplir, de acuerdo a la normativa vigente las principales obligaciones son:

a) Empleador: De acuerdo a lo establecido en el Código de Trabajo (2016) son

- Pagar las cantidades que correspondan al trabajador, en los términos del contrato.
- Instalar las fábricas, talleres, oficinas y demás lugares de trabajo.
- Indemnizar a los trabajadores por los accidentes que sufrieren en el trabajo y por las enfermedades profesionales.

- Establecer comedores para los trabajadores cuando éstos laboren en número de cincuenta o más, y los locales de trabajo estuvieren situados a más de dos kilómetros de la población más cercana.
- Registrar a sus empleadores al Instituto de Seguridad Social (IESS) y pagar el aporte patronal establecido (12,15%).

b) Trabajador: De acuerdo a lo establecido en el Código de Trabajo (2016) son:

- Ejecutar el trabajo en los términos del contrato, con la intensidad, cuidado y esmero apropiados, en la forma, tiempo y lugar convenidos.
- Restituir al empleador los materiales no usados y conservar en buen estado los instrumentos y útiles de trabajo, no siendo responsable por el deterioro que origine el uso normal de esos objetos.
- Observar buena conducta durante el trabajo.
- Cumplir las disposiciones del reglamento interno expedido en forma legal.
- Dar aviso al empleador cuando por causa justa faltare al trabajo.
- Comunicar al empleador o a su representante los peligros de daños materiales que amenacen la vida o los intereses de empleadores o trabajadores.
- Guardar escrupulosamente los secretos técnicos, comerciales o de fabricación de los productos cuya elaboración concorra, directa o indirectamente, o de los que él tenga conocimiento por razón del trabajo que ejecuta.

2.3 Leyes Municipales

Una vez obtenido el Registro único de contribuyentes, se deberá tener los permisos de funcionamiento respectivos para establecer legalmente un negocio. De acuerdo al

Municipio Metropolitano de Quito, los principales permisos que debe cumplir un establecimiento comercial antes de ejercer sus actividades son:

a) **Licencia única de actividades económicas (LUAE):** Este documento es el documento habilitante obligatorio e indispensable para ejercer una actividad económica dentro del Distrito Metropolitano de Quito. Para poder obtener el LUAE se deben cumplir con los siguientes requisitos:

- Llenar el formulario solicitando el LUAE.
- Copia del Registro único de contribuyentes (RUC).
- Copia de la cédula del propietario.
- Copia de la papeleta de votación del propietario.
- Fotografía del Rótulo con la fachada (Municipio de Quito, 2018).

b) **Patente municipal:** Permiso de funcionamiento obligatorio para todos los establecimientos que ejerzan actividades económicas dentro de la jurisdicción de Quito, cuyo pago se realiza de manera anual. Para la obtención de la patente municipal, se deben cumplir los siguientes requisitos dentro de los 30 días posteriores al primer mes de actividades comerciales del negocio:

- Obtener la clave de la patente mediante una solicitud realizada de manera virtual a través de la página web del municipio de Quito (www.quito.gob.ec).
- Copia de la cédula de identidad y papeleta de votación.
- Pago de la patente municipal (Municipio de Quito, 2018).

c) **Permiso de funcionamiento del cuerpo de Bomberos:** Este es un documento obligatorio que permite conocer que el establecimiento cuenta con los estándares para evitar posibles accidentes o siniestros, para obtener este permiso, se deberán cumplir los siguientes requisitos:

- Obtener el informe de inspección dado por el Cuerpo de Bomberos, una vez analizado el establecimiento que realizará las actividades económicas respectivas.

- Copia de la cédula de identidad del propietario.
- Copia del Registro único de contribuyentes (RUC).
- Copia de la patente municipal.

d) Permiso de funcionamiento del Ministerio de Salud: En el caso que el establecimiento a registrar sea sujeto de elaboración de productos alimenticios, se deberá generar este permiso de manera obligatoria para ejercer libremente la actividad comercial. Para la obtención de este permiso, se deberá reunir los siguientes requisitos:

- Solicitud del permiso de funcionamiento del Ministerio de Salud.
- Planilla de inspección.
- Listado de productos a elaborar.
- Categoría otorgada por el Ministerio de Industrias y Comercio, con el fin de determinar si el negocio corresponde a una pequeña o gran industria.
- Planos de la planta con la respectiva distribución de sus áreas.
- Certificado de capacitación de empleados con respecto a manipulación de alimentos.
- Copia de la cédula de identidad y papeleta de votación del propietario.
- Copia del RUC.
- Permiso de funcionamiento del cuerpo de Bomberos (Emprendedores Ecuatorianos, 2010).

Conforme al análisis realizado, la compañía posee los primeros tres permisos indicados en los párrafos anteriores, el cuarto permiso no es aplicable al negocio bajo análisis, debido a que la actividad comercial, es la compra y venta de varios productos y no genera producción de los artículos ofrecidos al mercado.

3 PROPUESTA DE CONTROL FINANCIERO

3.1 Sistema Contable

3.1.1 Evaluación inicial del negocio

Conforme a lo indicado anteriormente en el capítulo 1, con respecto al “Conocimiento del Negocio”, se conoció que el principal problema que atraviesa el establecimiento corresponde a la no segregación de gastos propios del giro del negocio y los egresos de la familia.

Por lo cual el primer punto a tratar dentro de la propuesta es definir un manual de controles internos para que el negocio pueda ser más eficiente en sus actividades diarias y generar una mayor rentabilidad.

En segunda instancia, se deberán segregar los gastos en los que se incurre para las actividades diarias de la empresa y aquellas erogaciones de dinero que pertenece a los gastos personales del grupo familiar, de tal manera que se pueda identificar plenamente la situación financiera del negocio.

Una vez identificados los rubros mencionados anteriormente, se procederá a generar un sistema de inventarios básico para que el propietario pueda conocer cual el estatus de la mercadería que posee y evitar un sobre stock de la misma.

3.1.2 Manual de controles internos

El negocio no posee un manual de control interno, en donde se pueda identificar las principales políticas, normas, procedimientos a seguir para mantener una buena organización de la compañía y además un control de las actividades vitales que forman parte de la cadena de valor, por lo cual, en este punto se procederá a realizar un manual de controles internos básicos que permitan generar procesos más eficientes, ayudando a

minimizar costos y recursos. Dentro de las principales actividades que la compañía realiza de manera periódica son:

- **Arqueo de caja:** La empresa al realizar sus ventas al consumidor final, no emite crédito a sus clientes y el cobro de los mismos se realiza en efectivo, al final del día realiza un arqueo de caja basándose en el efectivo que ha recolectado durante el día y cada 15 días es depositado en la cuenta bancaria de los propietarios del negocio.
 - Descripción del proceso: Se realiza la gestión de cobros de manera inmediata al cliente al momento de entregar el producto solicitado, al siguiente día se realiza un arqueo de caja e identificar las ventas, costos y gastos realizados en el día, comparando los rubros del día anterior, tomando en cuenta que se dejó en caja solo el efectivo cuyas denominaciones sean igual o menor a USD 1,00; el efectivo mayor a USD 1,00, es decir todos billetes de USD 5, 10 y 20 dólares son depositados cada 15 días en la cuenta bancaria de los propietarios del negocio.
 - Riesgo de control: El arqueo de caja debe ser realizado de manera diaria al final del día y adicional contar con un detalle de las ventas realizadas por la compañía para poder realizar el cruce de manera correcta, ya que al realizarlo al siguiente día y en comparación con los rubros del día anterior, no se obtiene información integra y posiblemente se subestime o sobreestime la situación del negocio.
 - Medida de control: Se deberá realizar un arqueo de caja diario al final de cada y llevar un registro de las ventas realizadas diariamente, generando un mejor control de las transacciones realizadas diariamente.
- **Proveedores:** De acuerdo a los indicado el capítulo 1 de este trabajo de titulación, el negocio posee varias líneas de crédito con sus proveedores que oscilan entre los 30 y 180 días, el pago se realiza al contado o mediante cheque.
 - Descripción del proceso: Se mantiene varias líneas de crédito con los diferentes proveedores del negocio. Los mismo realizan una visita cada 15 o 30 días para tomar los pedidos, de acuerdo a los productos que necesite la compañía, los

mismos que despachan el producto en los siguientes 7 u 8 días de haberse realizado el pedido. El plazo de pago corre a partir de la fecha de entrega, por lo cual el propietario del negocio se encuentra al pendiente de reunir el efectivo correspondiente en los plazos respectivos, sin embargo, en ciertas ocasiones existe un retraso en los pagos, debido a que la compañía no mantiene un registro adecuado de todos los proveedores que posee y tampoco las fechas de pago, por lo cual existen este tipo de confusiones al momento que los proveedores se acercan a realizar su gestión de cobranza.

- **Riesgo de control:** La compañía no mantiene un detalle adecuado de los proveedores que le otorgan una línea de crédito y sus fechas de pago, por lo cual en ciertas ocasiones existe confusión al respecto y se producen retrasos en los pagos. Esto puede provocar que los proveedores limiten el crédito otorgado al negocio.
- **Medida de control:** Generar un detalle de los principales proveedores que mantiene la compañía, conjuntamente con las fechas de pago para cada una, evitando retrasos innecesarios y manteniendo un control adecuado de las cuentas por pagar.
- **Inventarios:** La compañía posee una gran cantidad de inventarios (útiles escolares, artículos para manualidades, de confección, prendas de vestir y otros artículos de bazar), que oscilan en un monto aproximado a USD 33.705, sin embargo, el negocio no conoce realmente lo que posee en existencia, ya que no lleva un sistema de inventarios, por lo cual en ciertas ocasiones existe un sobre stock de la mercadería.
- **Descripción del proceso:** La compañía mantiene una gran cantidad y variedad de productos que ofrece a sus clientes, esta mercadería es solicitada a los diferentes proveedores una vez que se identifica visualmente que no se posee el producto, o cuando el mismo es solicitado por el cliente y se identifica que el mismo ya no se posee en inventarios. Adicionalmente, no existe un sistema de inventarios que pueda corroborar que realmente no se posea en stock el producto faltante.

- Riesgo de control: El negocio está perdiendo recursos de espacio y económicos al no poseer un sistema de inventarios adecuado que le permita identificar cuando un producto está por terminarse o ya no existe en la bodega. Estas circunstancias producen que se realicen pedidos de mercadería innecesarios; o por otro lado se espera a que el producto sea solicitado por el cliente para realizar un nuevo pedido del mismo, provocando una pérdida de venta.

- Medida de control: Mantener un control de inventarios adecuado, implementando un sistema de inventarios que permita identificar las unidades existentes y aquellas que están a punto de terminarse con el fin de solicitar los productos a los diferentes proveedores en los tiempos adecuados, evitando un sobre stock de mercadería y pérdidas de venta. Adicional se menciona que el sistema de inventarios propuesto será el de “Promedio ponderado”.

3.1.3 Recopilación de información sobre ingresos, costos y gastos

Para determinar los principales rubros de ingresos, costos y gastos se realizó la respectiva evaluación económica del negocio, conjuntamente con los propietarios de la misma tomando como referencia el año fiscal 2017. De esta manera, se obtuvieron los siguientes rubros:

- **Ingresos**: Ventas al consumidor final de los productos que ofrece la compañía, principalmente útiles escolares, materiales para la confección y lanas escolares y para tejidos de toda clase. El monto aproximado de los ingresos asciende a USD 450,00 diarios en los meses de agosto a octubre; de noviembre a mayo se mantienen en los USD 300,00 diarios y en junio a julio se mantienen en los USD 150 diarios, con un horario de atención de lunes a sábado, salvo los meses de temporada, que se mantiene abierto el local los días domingo.

Esta volatilidad en los ingresos, se debe a que la temporada alta del negocio corresponde a los meses en que entran a clases los estudiantes en la región sierra. Se presenta un resumen anual de los ingresos por ventas del negocio, de acuerdo a lo mencionado anteriormente y tomando días calendario en la Tabla 1:

Tabla 1: Ingresos anuales Año 2017

Mes	Ingresos año 2017		
	Ingreso Diario	Dias laborables	Ingreso mensual
Enero	300,00	26	7.800,00
Febrero	300,00	24	7.200,00
Marzo	300,00	28	8.400,00
Abril	300,00	25	7.500,00
Mayo	300,00	27	8.100,00
Junio	150,00	26	3.900,00
Julio	150,00	25	3.750,00
Agosto	450,00	31	13.950,00
Septiembre	450,00	30	13.500,00
Octubre	450,00	31	13.950,00
Noviembre	300,00	26	7.800,00
Diciembre	300,00	26	7.800,00
Total Ingreso anual			103.650,00

Fuente: Sra. Bertha Clavón y Sr. Rómulo Briones



Figura 7: Ingresos año 2017

Fuente: Sra. Bertha Clavón y Sr. Rómulo Briones

- **Costos:** Corresponden al costo de todos los productos que el negocio adquiere para realizar la comercialización al consumidor final. El margen de ganancia que la compañía aplica a sus productos es del 60% sobre el costo, en la mayoría de los casos, sin embargo, se definió las siguientes categorías y sus márgenes respectivos de acuerdo a la siguiente tabla:

Tabla 2: Margen de utilidad

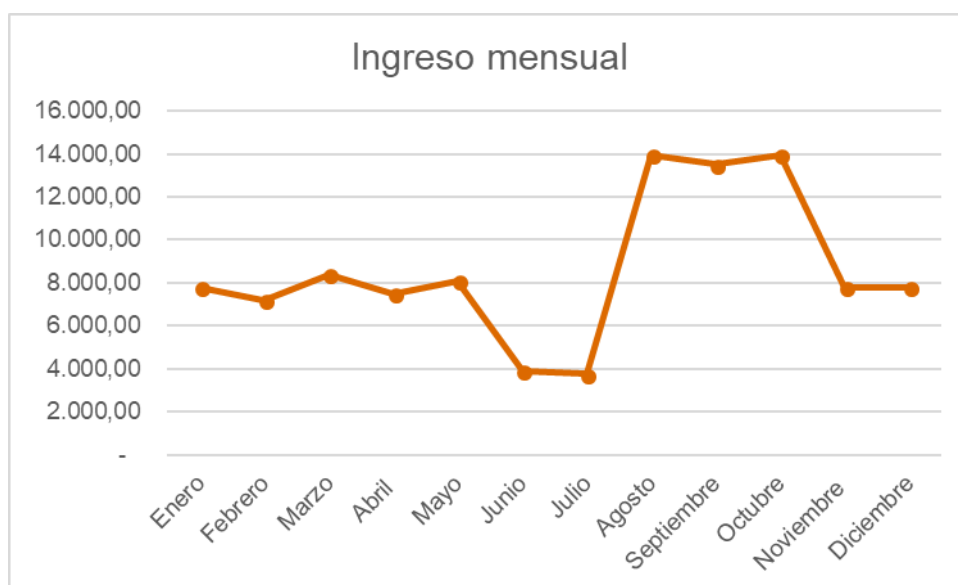
Tipo de artículo	Categoría	Margen de ganancia
ARTÍCULOS PARA CONFECCIÓN	A	150%
COSMETICOS	B	100%
ARTÍCULOS DE BAZAR	C	60%
MANUALIDADES	C	60%
ÚTILES DE OFICINA	C	60%
ÚTILES ESCOLARES	C	60%
CUADERNOS	D	40%
LANAS PARA TEJIDOS	D	40%
PRENDAS DE VESTIR	E	30%

Fuente: Sra. Bertha Clavón y Sr. Rómulo Briones

El costo de inventarios que actualmente posee la compañía es aproximadamente de USD 33.000 (Anexo 1 – Inventario al 31 de diciembre del 2017). Este monto se mostrará agrupado de acuerdo a la categoría de los productos y se indica de manera detallada en el Anexo 1:

Tabla 3: Resumen Inventario al 31 diciembre 2017

Familia	Costo
ARTÍCULOS DE BAZAR	1.782,08
MANUALIDADES	2.544,94
PRENDAS DE VESTIR	5.301,28
ÚTILES DE OFICINA	200,22
ÚTILES ESCOLARES	7.026,58
ARTÍCULOS PARA CONFECCIÓN	8.669,25
COSMETICOS	1.295,26
LANAS PARA TEJIDOS	6.885,77
Grand Total	33.705,38

Fuente: Sra. Bertha Clavón y Sr. Rómulo Briones



Figura 8: Inventario

Fuente: Sra. Bertha Clavón y Sr. Rómulo Briones

De acuerdo a la figura anterior se identifica que los rubros de costos más fuertes para el negocio son los correspondientes a: útiles de oficina, artículos de confección y lanas para Tejidos.

- **Gastos:** Principalmente a rubros necesarios para las actividades principales del negocio, entre los cuales se encuentran los servicios básicos (agua, luz, teléfono), materiales de limpieza, transporte de mercadería (en el caso que el proveedor no brinde el servicio de transporte) y gastos personales del grupo familiar de los propietarios (alimentación, transporte, salud, educación, vestimenta, etc.). Estos rubros se presentan de manera más detallada en la Tabla 4:

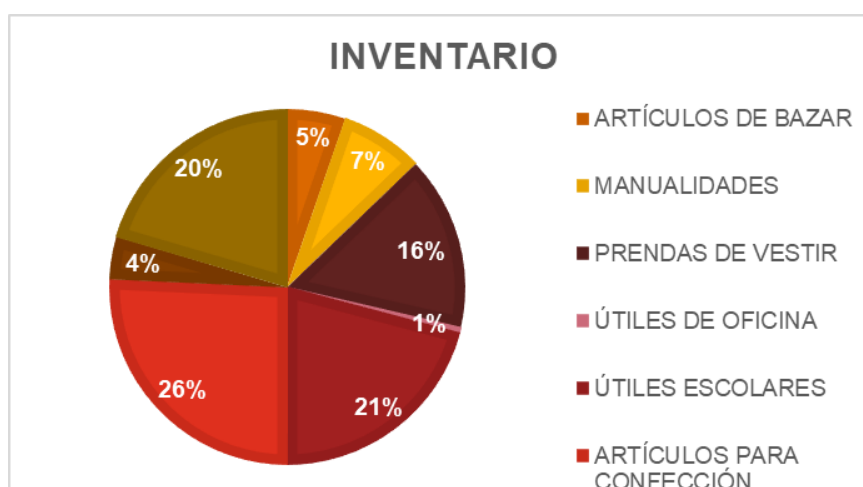
Tabla 4: Gastos anuales año 2017

Mes	Detalle de Gastos													Total Gastos
	Servicios Agua Potable	Luz eléctrica	Servicio Telefonía	Arriendo	Alimentación	Materiales de limpieza	Transporte mercadería	Transporte	Salud	Educación	Vestimenta	Internet	Impuestos municipales	
Enero	10,00	33,00	8,00	200,00	1.488,00	74,00	6,50	62,00	235	425,00	50,00	42,00	1,83	2.635,33
Febrero	10,00	33,00	9,00	200,00	1.344,00	74,00	6,00	56,00	235	425,00	50,00	42,00	1,83	2.485,83
Marzo	12,00	33,00	8,00	200,00	1.488,00	74,00	7,00	62,00	235	425,00	50,00	42,00	1,83	2.637,83
Abril	12,00	33,00	8,00	200,00	1.440,00	74,00	6,25	60,00	235	425,00	50,00	42,00	1,83	2.587,08
Mayo	10,00	33,00	9,00	200,00	1.488,00	74,00	6,75	62,00	235	425,00	50,00	42,00	1,83	2.636,58
Junio	10,00	33,00	8,00	200,00	1.440,00	74,00	6,50	60,00	235	425,00	50,00	42,00	1,83	2.585,33
Julio	12,00	33,00	9,00	200,00	1.488,00	74,00	6,25	62,00	235	425,00	50,00	42,00	1,83	2.638,08
Agosto	10,00	35,00	9,00	200,00	1.488,00	74,00	7,75	62,00	235	425,00	50,00	42,00	1,83	2.639,58
Septiembre	10,00	35,00	8,00	200,00	1.440,00	74,00	7,50	60,00	235	425,00	50,00	42,00	1,83	2.588,33
Octubre	10,00	35,00	8,00	200,00	1.488,00	74,00	7,75	62,00	235	425,00	50,00	42,00	1,83	2.638,58
Noviembre	10,00	33,00	8,00	200,00	1.440,00	74,00	6,50	60,00	235	425,00	50,00	42,00	1,83	2.585,33
Diciembre	12,00	35,00	9,00	200,00	1.488,00	74,00	6,50	62,00	235	425,00	50,00	42,00	1,83	2.640,33
Total	128,00	404,00	101,00	2.400,00	17.520,00	888,00	81,25	730,00	2.820,00	5.100,00	600,00	504,00	22,00	#####

Fuente: Sra. Bertha Clavón y Sr. Rómulo Briones



Figura 9: Gastos anuales

Fuente: Sra. Bertha Clavón y Sr. Rómulo Briones

3.1.4 Segregación de costos y gastos del negocio y lo familiar

Como se pudo observar en los puntos anteriores, el negocio mantiene un total de gastos de USD 28.154, 53 anuales, sin embargo, este monto no es adecuado para mostrar la situación financiera de la compañía, ya inmerso en esos gastos se encuentran los egresos del grupo familiar, por lo cual se hacen las siguientes acotaciones para segregar estas erogaciones de dinero e identificar las que corresponden al giro del negocio:

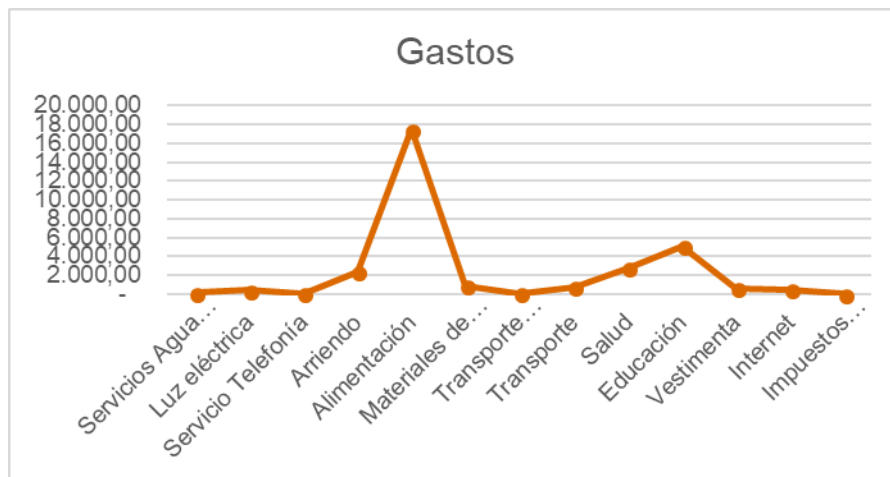
- Para identificar el rubro que corresponde al negocio con relación a los servicios básicos (Agua y teléfono), se indicó por parte de los propietarios que el 75% del gasto total por estos conceptos corresponde a las erogaciones del grupo familiar y el 25% para el negocio. Esta misma relación se aplica para el gasto de “materiales de limpieza”.
- Para el caso de la luz eléctrica, se utiliza el 75% en el local y el 25% corresponde al uso del grupo familiar.
- El arriendo es comercial, ya que corresponde netamente para la comercialización de los bienes que ofrece el negocio.

- La alimentación, se segregó de la siguiente manera:
 - Gasto del grupo familiar: Se está tomando un valor de USD 4 por cada comida (2 diarias) por el grupo familiar (4 personas) y esto por los 365 días. Se toman dos comidas diarias, debido a que el almuerzo correspondería al gasto alimentación de las personas que atienden el local (propietarios).
 - Gastos del negocio: Se toma un valor de USD 4 por una comida diaria por dos personas que atienden el negocio y por los días laborables que se indicaron para la cuantificación del ingreso.
- El transporte de mercaderías corresponde al gasto del negocio y el otro rubro de movilización es netamente del grupo familiar. Este monto se obtuvo, tomando en cuenta dos pasajes diarios (USD 0,25) por 4 personas durante los 365 días del año; mientras que para el rubro “transporte mercadería” se obtuvo multiplicando dos pasajes por 4 sábados al mes por 2 personas, ya que en estos días del mes se compra la mercadería en los diferentes proveedores del centro y corresponden a cosas pequeñas que se pueden movilizar fácilmente en el servicio de transporte público.
- Para el rubro de salud, se realiza una segregación entre pago de los aportes al seguro social (IESS) y el gasto por medicamentos y salud privada del grupo familiar, esta segregación se muestra en la Tabla 5.

Tabla 5: Gastos Salud año 2017

Mes	Rubros de salud		
	IESS	Medicamentos	Salud Privada
Enero	155,00	60,00	20,00
Febrero	155,00	60,00	20,00
Marzo	155,00	60,00	20,00
Abril	155,00	60,00	20,00
Mayo	155,00	60,00	20,00
Junio	155,00	60,00	20,00
Julio	155,00	60,00	20,00
Agosto	155,00	60,00	20,00
Septiembre	155,00	60,00	20,00
Octubre	155,00	60,00	20,00
Noviembre	155,00	60,00	20,00
Diciembre	155,00	60,00	20,00
Total	1.860,00	720,00	240,00

Fuente: Sra. Bertha Clavón y Sr. Rómulo Briones

En base a la Tabla 5, se toma como gasto de salud para el negocio los aportes al IESS y el resto es parte del gasto del grupo familiar.

- Los gastos de educación y vestimenta corresponden netamente a los egresos del grupo familiar. Para educación, los propietarios indicaron que gastan al año USD 5.100 al año, y para vestimenta un promedio de USD 600 al año.

En base a lo mencionado anteriormente, se presenta una tabla resumen de los gastos que corresponden al negocio y aquellos del grupo familiar:

Tabla 6: Gastos del Grupo familiar año 2017

Mes	Detalle de Gastos													Total Gastos
	Servicios Agua Potable	Luz eléctrica	Servicio Telefonía	Arriendo	Alimentación	Materiales de limpieza	Transporte mercadería	Transporte	Salud	Educación	Vestimenta	Internet	Impuestos municipales	
Enero	7,50	8,25	6,00	-	992,00	55,50	-	62,00	80,00	425,00	50,00	42,00	-	1.728,25
Febrero	7,50	8,25	8,00	-	896,00	55,50	-	56,00	80,00	425,00	50,00	42,00	-	1.628,25
Marzo	9,00	8,25	7,00	-	992,00	55,50	-	62,00	80,00	425,00	50,00	42,00	-	1.730,75
Abril	9,00	8,25	7,00	-	960,00	55,50	-	60,00	80,00	425,00	50,00	42,00	-	1.696,75
Mayo	7,50	8,25	8,00	-	992,00	55,50	-	62,00	80,00	425,00	50,00	42,00	-	1.730,25
Junio	7,50	8,25	7,00	-	960,00	55,50	-	60,00	80,00	425,00	50,00	42,00	-	1.695,25
Julio	9,00	8,25	7,00	-	992,00	55,50	-	62,00	80,00	425,00	50,00	42,00	-	1.730,75
Agosto	7,50	8,75	8,00	-	992,00	55,50	-	62,00	80,00	425,00	50,00	42,00	-	1.730,75
Septiembre	7,50	8,75	7,00	-	960,00	55,50	-	60,00	80,00	425,00	50,00	42,00	-	1.695,75
Octubre	7,50	8,75	7,00	-	992,00	55,50	-	62,00	80,00	425,00	50,00	42,00	-	1.729,75
Noviembre	7,50	8,25	7,00	-	960,00	55,50	-	60,00	80,00	425,00	50,00	42,00	-	1.695,25
Diciembre	9,00	8,75	8,00	-	992,00	55,50	-	62,00	80,00	425,00	50,00	42,00	-	1.732,25
Total	96,00	101,00	87,00	-	11.680,00	666,00	-	730,00	960,00	5.100,00	600,00	504,00	-	#####

Fuente: Sra. Bertha Clavón y Sr. Rómulo Briones

Tabla 7: Gasto del giro del negocio año 2017

Mes	Detalle de Gastos													Total Gastos
	Servicios Agua Potable	Luz eléctrica	Servicio Telefonía	Arriendo	Alimentación	Materiales de limpieza	Transporte mercadería	Transporte	Salud	Educación	Vestimenta	Internet	Impuestos municipales	
Enero	2,50	24,75	2,00	200,00	208,00	18,50	6,50	-	155,00	-	-	-	1,83	619,08
Febrero	2,50	24,75	8,00	200,00	192,00	18,50	6,00	-	155,00	-	-	-	1,83	608,58
Marzo	3,00	24,75	7,00	200,00	224,00	18,50	7,00	-	155,00	-	-	-	1,83	641,08
Abril	3,00	24,75	7,00	200,00	200,00	18,50	6,25	-	155,00	-	-	-	1,83	616,33
Mayo	2,50	24,75	8,00	200,00	216,00	18,50	6,75	-	155,00	-	-	-	1,83	633,33
Junio	2,50	24,75	7,00	200,00	208,00	18,50	6,50	-	155,00	-	-	-	1,83	624,08
Julio	3,00	24,75	7,00	200,00	200,00	18,50	6,25	-	155,00	-	-	-	1,83	616,33
Agosto	2,50	26,25	8,00	200,00	248,00	18,50	7,75	-	155,00	-	-	-	1,83	667,83
Septiembre	2,50	26,25	7,00	200,00	240,00	18,50	7,50	-	155,00	-	-	-	1,83	658,58
Octubre	2,50	26,25	7,00	200,00	248,00	18,50	7,75	-	155,00	-	-	-	1,83	666,83
Noviembre	2,50	24,75	7,00	200,00	208,00	18,50	6,50	-	155,00	-	-	-	1,83	624,08
Diciembre	3,00	26,25	8,00	200,00	208,00	18,50	6,50	-	155,00	-	-	-	1,83	627,08
Total	32,00	303,00	83,00	2.400,00	2.600,00	222,00	81,25	-	1.860,00	-	-	-	22,00	7.603,25

Fuente: Sra. Bertha Clavón y Sr. Rómulo Briones



Figura 10: Gastos negocio año 2017

Fuente: Sra. Bertha Clavón y Sr. Rómulo Briones

3.1.5 Generación de un sistema contable mediante Excel

Una vez identificado los principales rubros y tomando en cuenta las actividades diarias del negocio, se propone generar un sistema contable mediante la herramienta de Excel con el fin de que la compañía mantenga un control constante de las transacciones diarias y del inventario, permitiéndole tomar decisiones más adecuadas y sin generar revisiones ineficientes de la mercadería existente, para solicitar productos a sus diferentes proveedores.

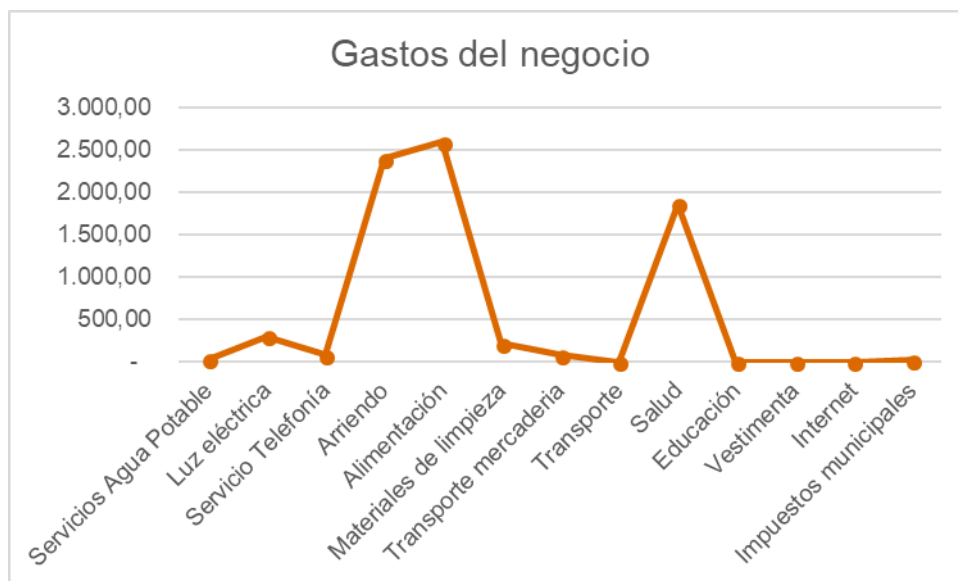
De esta manera se generan las siguientes fases que los propietarios del negocio deberán empezar a realizar de manera diaria para un mejor control:

1. Ingreso diario de las transacciones realizadas utilizando el siguiente formato:

Tabla 8: Libro Diario

BAZAR Y PAPELERIA SOFÍA
LIBRO DIARIO
DEL 01 DE ENERO 2018 AL 31 DE ENERO 2018

Transacciones diarias								Costo de ventas			
Fecha	Mes	Detalle	Familia	Unidades		P.V.P	Debe	Haber	Categoria	Margen de Utilidad	Costo Venta unitario
				Entrada	Salida						
1/1/2018		1 Caja					0,6				
1/1/2018		1 Ventas operacionales						0,6			
1/1/2018		2 Costo de ventas					0,43				
1/1/2018		1 Grapado 20 H cuadros	ÚTILES ESCOLARES		2	0,3		0,43	D	40%	0,21
Total							1,03	1,03			

De acuerdo a este formato, se deberá ingresar en el detalle las diferentes transacciones que el negocio realice diariamente e indicar la cantidad de bienes que se vende diariamente con el fin de que permita alimentar el sistema de inventarios y mantenerlo actualizado; el campo “P.V.P” trae el valor de venta de acuerdo a una lista de precios para ayudar a que los propietarios eviten vender el producto a un precio mayor o inferior al determinado conforme al margen de utilidad establecido. Este último punto es un problema constante que los propietarios mantenían, debido a la gran cantidad de ítems que ofrecen a sus clientes. Finalmente, los campos que se identifican en el encabezado “Costo de ventas”, permite traer directamente el costo unitario de cada uno de los productos y poder registrarlo directamente en el libro diario, evitando la utilización de un sistema de Kardex, facilitando la adaptación de los propietarios al sistema contable propuesto.

2. Arqueo de caja diario y cruzado con los registros contables, tomando en cuenta la siguiente plantilla:

Tabla 9: Arqueo de Caja

ARQUEO DE CAJA				
Fecha:		1/1/2018		
Responsable:		Bertha Clavón		
Saldos según conteo:				
Saldo Inicial				-
Total billetes USD 20				-
Total billetes USD 10				-
Total billetes USD 5				-
Total billetes USD 1				-
Total billetes USD 0,50				-
Total billetes USD 0,25				-
Total billetes USD 0,10				-
Total billetes USD 0,05				-
Total billetes USD 0,01				-
Saldo Final				-
Saldos según libros:				
Saldo Inicial				-
Ventas Sg. Libros				0,60
Gastos Sg. Libros				-
	<u>Fecha</u>	<u>Proveedor</u>	<u>N° documento</u>	
Gasto Servicios Agua Potable				-
Gasto Luz eléctrica				-
Gasto Servicio Telefonía				-
Gasto Alimentación				-
Gasto Materiales de limpieza				-
Gasto Transporte mercadería				-
Gasto Impuestos municipales				-
Saldo Final				-0,60
Diferencia				0,60
Elaborado por:		Bertha Clavón	_____	
			Firma	
Revisado por:		Rómulo Briones	_____	
			Firma	

En este formato se ingresa el conteo de la caja diario que los propietarios realizaban, sin embargo, se adiciona el cruce con los registros contables, los mismos que están atados al libro diario mostrado en el punto anterior con el fin generar una medida de control, en el caso de que los propietarios decidan contratar personal para ciertas temporadas o en cuando decidan ampliarse.

3. Actualización del inventario mediante la revisión de las transacciones diarias realizadas, este punto se ampliará en el punto 3.2 del presente trabajo.

4. Generación de Estados financieros mensuales para conocer la situación actual del negocio y permita la toma de decisiones de manera eficiente. Este proceso se alimentará de manera automática al momento de ingresar las transacciones diarias indicadas en el punto 1, y posteriormente se generarán los siguientes estados mensuales:

Tabla 10: Estado de Situación Financiera Mensual

BAZAR Y PAPELERIA SOFÍA															
ESTADO DE SITUACIÓN INICIAL															
BALANCES MENSUALES															
EN DÓLARES DE LOS ESTADOS UNIDOS DE AMÉRICA															
1 ACTIVO	Saldo Inicial	Enero	Febrero	Marzo	Abril	Mayo	Junio	Julio	Agosto	Septiembre	Octubre	Noviembre	Diciembre	Saldo Final	
<u>1.1 Corriente</u>	31/12/2017	1	2	3	4	5	6	7	8	9	10	11	12	31/12/2018	
1.1.1 Caja	<u>1.500,00</u>	1.500,00	0,60	-	-	-	-	-	-	-	-	-	-	1.500,60	
1.1.2 Bancos	<u>7.000,00</u>														
1.1.2.1 Cuenta Corriente Bco. Guayaquil	2.000,00	2.000,00	-	-	-	-	-	-	-	-	-	-	-	2.000,00	
1.1.2.2 Cuenta Ahorros Bco. Guayaquil	5.000,00	5.000,00	-	-	-	-	-	-	-	-	-	-	-	5.000,00	
1.1.3 Inventarios	<u>33.705,38</u>														
1.1.3.1 ARTÍCULOS DE BAZAR	1.782,08	1.782,08	-	-	-	-	-	-	-	-	-	-	-	1.782,08	
1.1.3.2 ARTÍCULOS PARA CONFECCIÓN	8.669,25	8.669,25	-	-	-	-	-	-	-	-	-	-	-	8.669,25	
1.1.3.3 COSMETICOS	1.295,26	1.295,26	-	-	-	-	-	-	-	-	-	-	-	1.295,26	
1.1.3.4 LANAS PARA TEJIDOS	6.885,77	6.885,77	-	-	-	-	-	-	-	-	-	-	-	6.885,77	
1.1.3.5 MANUALIDADES	2.544,94	2.544,94	-	-	-	-	-	-	-	-	-	-	-	2.544,94	
1.1.3.6 PRENDAS DE VESTIR	5.301,28	5.301,28	-	-	-	-	-	-	-	-	-	-	-	5.301,28	
1.1.3.7 ÚTILES DE OFICINA	200,22	200,22	-	-	-	-	-	-	-	-	-	-	-	200,22	
1.1.3.8 ÚTILES ESCOLARES	7026,581	7.026,58	-0,43	-	-	-	-	-	-	-	-	-	-	7.026,15	
<u>1.2 No Corriente</u>															
1.2.1 Muebles	5.400,00	5.400,00	-	-	-	-	-	-	-	-	-	-	-	5.400,00	
1.2.2 Equipo de computo	700,00	700,00	-	-	-	-	-	-	-	-	-	-	-	700,00	
1.2.3 Impresora	650,00	650,00	-	-	-	-	-	-	-	-	-	-	-	650,00	
1.2.4 Depreciación acumulada muebles y enseres	-2.700,00	-2.700,00	-	-	-	-	-	-	-	-	-	-	-	-2.700,00	
1.2.5 Depreciación acumulada Equipo de cómputo	-233,31	-233,31	-	-	-	-	-	-	-	-	-	-	-	-233,31	
1.2.6 Depreciación acumulada Impresora	-216,645	-216,65	-	-	-	-	-	-	-	-	-	-	-	-216,65	
2 PASIVO															
<u>2.1 Corriente</u>															
2.1.1 Proveedores	<u>600,00</u>														
Distribuidora Orgrama	-	-	-	-	-	-	-	-	-	-	-	-	-	-	
Distribuidora Dissanty	-	-	-	-	-	-	-	-	-	-	-	-	-	-	
Textiles el Rayo	-	-	-	-	-	-	-	-	-	-	-	-	-	-	
Comercializadora Ordoñez	-	-	-	-	-	-	-	-	-	-	-	-	-	-	
Importboton	600,00	600,00	-	-	-	-	-	-	-	-	-	-	-	600,00	
Romajow	-	-	-	-	-	-	-	-	-	-	-	-	-	-	
Distribuidora Boston	-	-	-	-	-	-	-	-	-	-	-	-	-	-	
Produtexti	-	-	-	-	-	-	-	-	-	-	-	-	-	-	
Yasant	-	-	-	-	-	-	-	-	-	-	-	-	-	-	
Lucrecia Echeverria	-	-	-	-	-	-	-	-	-	-	-	-	-	-	
2.1.2 Impuestos por pagar	109,80	109,80	-	-	-	-	-	-	-	-	-	-	-	109,80	
2.1.3 Préstamo (Corto plazo)	-	-	-	-	-	-	-	-	-	-	-	-	-	-	
<u>2.2 No Corriente</u>															
2.2.1 Préstamo (Largo plazo)	-	-	-	-	-	-	-	-	-	-	-	-	-	-	
3 PATRIMONIO															
3.1 Capital Social	36.839,52	36.839,52	-	-	-	-	-	-	-	-	-	-	-	36.839,52	
3.2 Utilidades															
3.2 .1 Utilidades acumuladas	-	-	-	-	-	-	-	-	-	-	-	-	-	-	
3.2 .2 Utilidad del Ejercicio 2017	<u>8.256,10</u>	8.256,10	-	-	-	-	-	-	-	-	-	-	-	8.256,10	
Total Pasivo + Patrimonio	45.805,42														
Total Activos - Pasivo - Patrimonio		-	0,17	-	-	-	-	-	-	-	-	-	-	-	

Fuente: Sra. Bertha Clavón y Sr. Rómulo Briones

Tabla 11: Estado de Resultados mensual

BAZAR Y PAPELERIA SOFÍA													
ESTADO DE RESULTADOS													
BALANCES MENSUALES													
EN DÓLARES DE LOS ESTADOS UNIDOS DE AMÉRICA													
	Enero	Febrero	Marzo	Abril	Mayo	Junio	Julio	Agosto	Septiembre	Octubre	Noviembre	Diciembre	Saldo Final
	1	2	3	4	5	6	7	8	9	10	11	12	31/12/2018
(+) Ingresos													
Ventas operacionales	0,60	-	-	-	-	-	-	-	-	-	-	-	0,60
Ventas no operacionales	-	-	-	-	-	-	-	-	-	-	-	-	-
(-) Costo de ventas													
(=) Ingreso Bruto													
(-) Gastos operacionales													
Gasto Servicios Agua Potable	-	-	-	-	-	-	-	-	-	-	-	-	-
Gasto Luz eléctrica	-	-	-	-	-	-	-	-	-	-	-	-	-
Gasto Servicio Telefonía	-	-	-	-	-	-	-	-	-	-	-	-	-
Gasto Arriendo	-	-	-	-	-	-	-	-	-	-	-	-	-
Gasto Alimentación	-	-	-	-	-	-	-	-	-	-	-	-	-
Gasto Materiales de limpieza	-	-	-	-	-	-	-	-	-	-	-	-	-
Gasto Transporte mercadería	-	-	-	-	-	-	-	-	-	-	-	-	-
Gasto Aporte personal IESS	-	-	-	-	-	-	-	-	-	-	-	-	-
Gasto Impuestos municipales	-	-	-	-	-	-	-	-	-	-	-	-	-
Gasto Sueldos	-	-	-	-	-	-	-	-	-	-	-	-	-
(=) Ingreso Operacional													
(-) Impuestos													
(=) Utilidad del Ejercicio													

3.2 Sistema de inventarios

3.2.1 Generación de un sistema de inventarios mediante Excel

Para la elaboración del sistema de inventarios se realizó en base al Anexo 1 de este trabajo, no se utilizó un control mediante Kardex, debido a que, para obtener el costo, se lo realiza en base al precio y el margen de utilidad asignado a cada uno de los productos. Es así, como se genera la siguiente plantilla para mantener un control del inventario:

Este sistema de inventarios se alimenta de las transacciones ingresadas en el libro diario mencionado anteriormente, y se alimenta en las columnas de “Cantidades”, tomando en cuenta los ingresos y salidas del producto, de esta manera, el inventario se mantiene actualizado y permite a los propietarios tomar decisiones adecuadas al momento de adquirir bienes a sus diferentes proveedores.

3.3 Estado Financieros

3.3.1 Estado de Situación Financiera

A continuación, se presenta un Estado de situación financiero propuesto al 31 de diciembre del 2017 conforme a la información proporcionada por los propietarios del negocio y este sería el punto de partida para mantener los estados financieros mensuales actualizados:

Tabla 13: Estado de Situación Financiera al 31 diciembre del 2017

**BAZAR Y PAPELERIA SOFÍA
ESTADO DE SITUACIÓN INICIAL
AL 31 DE DICIEMBRE DEL 2017
EN DÓLARES DE LOS ESTADOS UNIDOS DE AMÉRICA**

1 ACTIVO		<u>45.805,42</u>
<u>1.1 Corriente</u>		42.205,38
1.1.1 Caja	<u>1.500,00</u>	
1.1.2 Bancos	<u>7.000,00</u>	
1.1.2.1 Cuenta Corriente Bco. Guayaquil	2.000,00	
1.1.2.2 Cuenta Ahorros Bco. Guayaquil	5.000,00	
1.1.3 Inventarios	<u>33.705,38</u>	
1.1.3.1 ARTÍCULOS DE BAZAR	1.782,08	
1.1.3.2 ARTÍCULOS PARA CONFECCIÓN	8.669,25	
1.1.3.3 COSMETICOS	1.295,26	
1.1.3.4 LANAS PARA TEJIDOS	6.885,77	
1.1.3.5 MANUALIDADES	2.544,94	
1.1.3.6 PRENDAS DE VESTIR	5.301,28	
1.1.3.7 ÚTILES DE OFICINA	200,22	
1.1.3.8 ÚTILES ESCOLARES	7026,581	
<u>1.2 No Corriente</u>		3.600,05
1.2.1 Muebles	5.400,00	
1.2.2 Equipo de computo	700,00	
1.2.3 Impresora	650,00	
1.2.4 Depreciación acumulada muebles y enseres	-2.700,00	
1.2.5 Depreciación acumulada Equipo de cómputo	-233,31	
1.2.6 Depreciación acumulada Impresora	-216,645	
	Total Activo	45.805,42
2 PASIVO		<u>709,80</u>
<u>2.1 Corriente</u>		709,80
2.1.1 Proveedores	<u>600,00</u>	
Distribuidora Orgrama	-	
Distribuidora Dissanty	-	
Textiles el Rayo	-	
Comercializadora Ordoñez	-	
Importboton	600,00	
Romajow	-	
Distribuidora Boston	-	
Produtexti	-	
Yasant	-	
Lucrecia Echeverría	-	
2.1.2 Impuestos por pagar (RISE)	109,80	
2.1.3 Préstamo (Corto plazo)	-	
<u>2.2 No Corriente</u>		-
2.2.1 Préstamo (Largo plazo)	-	
3 PATRIMONIO		<u>45.095,62</u>
3.1 Capital Social		36.839,52
3.2 Utilidades		8.256,10
3.2 .1 Utilidades acumuladas	-	
3.2 .2 Utilidad del Ejercicio 2017	<u>8.256,10</u>	
	Total Pasivo + Patrimonio	45.805,42
	Total Activos - Pasivo - Patrimonio	-

Fuente: Sra. Bertha Clavón y Sr. Rómulo Briones

3.3.2 Estado de Resultados Integral

En la tabla siguiente, se presenta el Estado de resultados integral propuesto por el período 2017, de acuerdo a la información recopilada y proporcionada por los propietarios del negocio, a partir de esta plantilla se generarán los balances mensuales mencionados anteriormente:

Tabla 14: Estado de resultados por el año 2017

BAZAR Y PAPELERIA SOFÍA		
ESTADO DE RESULTADOS		
DEL 01 DE ENERO AL 31 DE DICIEMBRE 2017		
EN DÓLARES DE LOS ESTADOS UNIDOS DE AMÉRICA		
(+) Ingresos		103.650,00
Ventas operacionales	103.650,00	
Ventas no operacionales	-	
(-) Costo de ventas	64.781,25	64.781,25
(=) Ingreso Bruto		38.868,75
(-) Gastos operacionales		30.502,85
Gasto Servicios Agua Potable	32,00	
Gasto Luz eléctrica	303,00	
Gasto Servicio Telefonía	83,00	
Gasto Arriendo	2.400,00	
Gasto Alimentación	2.600,00	
Gasto Materiales de limpieza	222,00	
Gasto Transporte mercadería	81,25	
Gasto Aporte personal IESS	1.860,00	
Gasto Impuestos municipales	22,00	
Gasto Sueldos	22.899,60	
(=) Ingreso Operacional		8.365,90
(-) Impuestos		109,80
(=) Utilidad del Ejercicio		8.256,10

Fuente: Sra. Bertha Clavón y Sr. Rómulo Briones

Se debe recalcar que adicionalmente a los gastos identificados en el punto 3.1.4 del presente trabajo, se adicionó un rubro por el concepto de “Gasto sueldos”, el mismo que correspondería a un gasto por el pago de la remuneración mensual y todos los beneficios

de ley para los propietarios, con el fin de saber si a pesar de esto, el negocio sigue generando rentabilidad. A continuación, se presenta un desglose de este gasto fijo en el que incurriría la compañía mensualmente:

Tabla 15: Gasto Sueldos

Rubros	Anual	Mensual	Número de empleados	Total Mensual
Sueldo Base	-	600,00	2	1.200,00
Décimo tercera remuneración	600,00		2	100,00
Décimo cuarta remuneración remuneración	375,00		2	62,50
Aporte Patronal		72,90	2	145,80
Desahucio		150,00	2	300,00
Fondos de Reserva	-	50,00	2	100,00
Gasto Sueldo Mensual				1.908,30

Fuente: Sra. Bertha Clavón y Sr. Rómulo Briones

3.4 Evaluación Financiera

En este punto se realizará un análisis financiero de la compañía en base a los principales indicadores y tomando la información recopilado en el punto 3.2 (Sistema de inventarios) y 3.3 (Estados financieros).

3.4.1 Flujo de Caja

En este punto, se realizará un flujo de caja proyecto a 3 años a partir del año 2017 conforme a los estados financieros propuestos obtenidos en los puntos anteriores. Adicionalmente, se utilizará como tasa de descuento la determinada por el Banco central del Ecuador (BCE) para microcréditos vigente para el año 2018.

Se considera para este flujo una inversión, con el fin de una expandir del negocio, de tal manera que genere amplitud para los clientes, debido a la gran cantidad de productos que ofrece la compañía, el espacio para atender a un número de consumidores es bastante reducido y produce cierta incomodidad. Esta inversión se realizará con las siguientes características:

Tabla 16: Características de la inversión

		Observaciones
Capital:	3.000,00	Utilizado para expansión del local y nuevas vitrinas de exhibición
Interés:	30,50%	Tasa de interés máxima para microcrédito minorista (BCE)
Plazo:	1	Año
Tipo cuota:	Trimestral	
Cuota:	\$-898,21	

Fuente: Sra. Bertha Clavón y Sr. Rómulo Briones

Tabla 17: Tasas de interés

Tasas de Interés			
julio - 2018			
2. TASAS DE INTERÉS ACTIVAS EFECTIVAS VIGENTES PARA EL SECTOR FINANCIERO POPULAR Y SOLIDARIO (SEGMENTOS 2, 3, 4 Y 5)*			
Tasas Referenciales		Tasas Máximas	
Tasa Activa Efectiva Referencial para el segmento:	% anual	Tasa Activa Efectiva Máxima para el segmento:	% anual
Microcrédito Minorista ² .	24.18	Microcrédito Minorista*	30.50
Microcrédito de Acumulación Simple ² .	23.12	Microcrédito de Acumulación Simple*	27.50
Microcrédito de Acumulación Ampliada ² .	21.07	Microcrédito de Acumulación Ampliada*	25.50
<small>2. Las tasas de interés para los segmentos Microcrédito Minorista, Microcrédito de Acumulación Simple y Microcrédito de Acumulación Ampliada se calculó con información del sector de la economía popular y solidaria (cooperativas de ahorro y crédito del segmento 2, 3 y 4).</small>			

Fuente: (Banco Central del Ecuador, 2018)

A continuación, se presenta la tabla de amortización con una cuota de pago fija para un plazo de 1 año para la expansión del local, cabe recalcar que este monto será usado para la compra de vitrinas, sin embargo, se deberá considerar un gasto adicional de arriendo por el nuevo local para la expansión:

Tabla 18: Amortización

Período	Interés	Capital	Cuota Pago	Saldo Capital
0	-	-	-	3.000,00
1	228,75	669,46	898,21	2.330,54
2	177,70	720,51	898,21	1.610,03
3	122,76	775,45	898,21	834,58
4	63,64	834,58	898,21	0,00
Total	592,85	3.000,00	3.592,85	

Finalmente, se presenta el flujo de caja elaborado en base a la información obtenida del año 2017, proyectada a 3 años, adicionalmente, se considera una inversión total de USD 6.000, con un préstamo bancario de USD 3.000 y el resto es capital propio; se asume un incremento de ventas del 5% anual; se duplican los gastos operacionales, salvo el rubro por sueldos y aportes al IESS.

En este punto se identificó que la compañía genera ingresos mayores a USD 60.000, requisito para acogerse al RISE, como actualmente se encuentra, por esta razón paga 109,80 anuales, sin embargo, si la compañía se acoge al Régimen General, no incurrirá en el gasto antes mencionado, ya que la utilidad gravable que genera es menor a la fracción básica desgravada de impuesto a la renta. Para determinar el flujo de caja proyecto se incluirá un valor de USD 0 en el concepto de impuestos.

Tabla 19: Estado de Resultados Proyectado

ESTADO DE RESULTADOS PROYECTADO

Rubros	Año 0	Año 1	Año 2	Año 3
Ingreso por ventas		103.650,00	108.832,50	114.274,13
Costos de producción		62.190,00	65.299,50	68.564,48
Utilidad Bruta Ventas		41.460,00	43.533,00	45.709,65
Gastos operacionales				
Gasto Servicios Agua Potable		64,00	64,00	64,00
Gasto Luz eléctrica		606,00	606,00	606,00
Gasto Servicio Telefonía		166,00	166,00	166,00
Gasto Arriendo		4.800,00	4.800,00	4.800,00
Gasto Alimentación		5.200,00	5.200,00	5.200,00
Gasto Materiales de limpieza		444,00	444,00	444,00
Gasto Transporte mercadería		162,50	162,50	162,50
Gasto Aporte personal IESS		1.860,00	1.860,00	1.860,00
Gasto Impuestos municipales		44,00	44,00	44,00
Gasto Sueldos		22.899,60	22.899,60	22.899,60
Gasto interés		592,85	-	-
Gasto depreciaciones (Muebles nuevos)		125,00	125,00	125,00
Gasto depreciaciones (Computadora)		233,31	233,31	233,31
Gasto depreciaciones (Impresora)		216,65	216,65	216,65
Gasto depreciaciones (Muebles antiguos)		270,00	270,00	270,00
Utilidad antes de impuestos		3.776,09	6.441,95	8.618,60
Impuestos		-	-	-
Utilidad Ejercicio		3.776,09	6.441,95	8.618,60

Fuente: Sra. Bertha Clavón y Sr. Rómulo Briones

Tabla 20: Flujo de caja

Utilidad Ejercicio		3.776,09	6.441,95	8.618,60
(+) Depreciaciones		844,96	844,96	844,96
(-) Inversiones	6.000,00		1.350,00	
(+) Valor residual				3.565,18
(+) Recuperación Cap. Trabajo				3.000,00
(+) Crédito recibido	3.000,00			
(-) Pago Capital		3.000,00		
Flujo Caja	-3.000,00	1.621,05	5.936,90	16.028,73
Flujos de Caja actualizados	-3.000,00	1.242,18	3.486,09	7.212,20

VAN	8.940,47
TIR	80%

Fuente: Sra. Bertha Clavón y Sr. Rómulo Briones

3.4.2 Índices de rentabilidad

Estos indicadores son realizados en base a los estados financieros propuestos correspondientes al año 2017 mencionados en los puntos anteriores de este trabajo.

1. Rentabilidad del patrimonio (ROE) = Utilidad / Patrimonio

Tabla 21: ROE

Utilidad 2017:	8.256,10
Patrimonio:	45.095,62
ROE =	18,31%

De acuerdo a este indicador, se identifica que el negocio genera una utilidad del 18% en relación al patrimonio que posee.

2. Rentabilidad del Activo (ROA) = Utilidad / Activo

Tabla 22: ROA

Utilidad 2017:	8.256,10
Activos:	45.805,42
ROA =	18,02%

Este indicador nos da a conocer que el negocio presenta una utilidad del 18,02% en relación a los activos que mantiene.

3. Rentabilidad del Capital (RC) = Utilidad /Capital

Tabla 23: RC

Utilidad 2017:	8.256,10
Capital:	36.839,52
RC=	22,41%

Se observa que el negocio genera una rentabilidad del 22% en relación al capital que posee.

3.4.3 Índices de liquidez

Los indicadores que se presentan a continuación se realizan acorde a la información recopilada en los estados financieros proyectados del año 2017.

1. Solvencia = Activo Corriente / Pasivo Corriente

Tabla 24: Solvencia

Activo Corriente	42.205,38
Pasivo Corriente	709,80
Solvencia	\$ 59,46

Este indicador muestra que, por cada dólar de deuda a corto plazo, los propietarios poseen USD 59 para responder a esta deuda.

2. Liquidez = (Activo Corriente – Inventarios) / Pasivo Corriente.

Tabla 25: Liquidez

Activo Corriente	42.205,38
Inventarios	33.705,38
Pasivo Corriente	709,80
Liquidez	\$ 11,98

Este indicador muestra que, por cada dólar de deuda a corto plazo, los propietarios poseen USD 11 para responder a esta deuda sin tomar en cuenta el inventario.

3. Prueba ácida = Disponible / Pasivo Corriente

Tabla 26: Prueba ácida

Activo Disponible	8.500,00
Pasivo Corriente	709,80
Solvencia	\$ 11,98

Este indicador muestra que, por cada dólar de deuda a corto plazo, los propietarios poseen USD 12 para responder con el disponible del negocio que corresponde a Caja y bancos.

3.4.4 Índices de operación

Los siguientes indicadores se determinan en base a la información obtenida en los Estados financieros propuestos para el año 2017.

1. Eficiencia = Gastos operativos / Ingresos totales

Tabla 27: Eficiencia Ingresos

Gastos operativos	30.502,85
Ingresos	103.650,00
Eficiencia Ingresos	29%

Se identifica que el negocio destina un 29% de sus ingresos para cubrir los gastos operativos.

2. Eficiencia = Gastos operativos / Activos

Tabla 28: Eficiencia Activos

Gastos operativos	30.502,85
Activos	45.805,42
Eficiencia Activos	67%

De acuerdo a este indicador el negocio destina un 67% de los activos para la cobertura de sus gastos operativos.

3.5 Oportunidades de crecimiento

Una vez obtenido un análisis económico y financiero del negocio, tomando como referencia el año 2017, se identificó que la compañía tiene varios puntos de mejora y oportunidades de crecimiento que serán argumentadas y aclaradas en los siguientes numerales.

1. Implementación de manual de control interno: aplicar las medidas mencionadas en el punto 3.1.2 del presente trabajo mantener un control adecuado de las principales transacciones que el negocio realiza diariamente, generando una visión clara de la situación financiera. A continuación, se presenta un resumen de los principales hallazgos, riesgos y medidas de control para atacar estas falencias:

Tabla 29: Resumen principales puntos de mejora

Hallazgo	Riesgo	Medida de control
Se realiza un arqueo de caja sin cruzar el mismo con las transacciones diarias y deposito del efectivo recaudado en 15 días.	No se obtiene información íntegra y se subestima o sobrestima la situación del negocio.	Realizar los arqueos de caja de acuerdo al formato indicado en el punto 3.1.5, donde se realiza el cruce del conteo físico con las transacciones del día. Adicional se deberá depositar en la cuenta del negocio, el efectivo recaudado cada semana y no cada 15 días como lo hacían los propietarios.
No se posee un registro de control de pago a proveedores y saldo de deudas.	Retrasos en el pago a proveedores y consecuentemente limitación del crédito otorgado por los proveedores.	Generar un detalle de los proveedores con las fechas de pago respectivos para evitar retrasos y mantener un control de las cuentas por pagar.
No existe un control de inventarios.	Pérdida de recursos de almacenamiento y sobre stock del inventario al solicitar productos que posee, pero desconoce por la falta de control.	Generar un control de inventarios permanente, utilizando el sistema propuesto, con el fin de poder solicitar a los proveedores la cantidad de producto adecuado, evitando el sobre stock.

Aplicando estas medidas de control el negocio puede conocer la situación real de la compañía y tomar decisiones más adecuadas que permitan incrementar la rentabilidad de la misma.

2. Ampliación del negocio: De acuerdo al análisis de inventario realizado y presentado a continuación, se identificó que la mayor cantidad de bienes a comercializar que posee la Compañía corresponde a los denominados “Artículos para confección” y es donde genera una mayor cantidad de utilidad, equivalente al 150% del costo adquirido. Ante esta situación, se debería pensar en la posibilidad de generar una expansión, enfocándose en la venta de este tipo de artículos y manteniendo la cantidad de los artículos que permiten al negocio generar variedad en sus productos, que es el principal atractivo para los clientes, como es el caso de “Lanas para tejido” y “Útiles escolares”, aunque no se obtenga una rentabilidad muy alta.

Esta podría ser una principal oportunidad de crecimiento, ya que, si analizamos en que monto, se vende la totalidad del inventario se genera una utilidad de USD 25.576 (cálculo detallado en la Tabla 30), de los cuáles el 50% corresponde a la venta de “Materiales de confección” (Como se presenta en la Figura 11). Este es un indicador que nos permitirá tomar la decisión de expandir el establecimiento y donde se debe enfocar el mismo.

Tabla 30: Inventario al 31 diciembre 2017

Familia Productos	Sum of Costo Total	Margen Utilidad	Precio Venta	Utilidad
ARTÍCULOS DE BAZAR	1.782,08	60%	2.851,32	1.069,25
ARTÍCULOS PARA CONFECCIÓN	8.669,25	150%	21.673,13	13.003,88
COSMETICOS	1.295,26	100%	2.590,53	1.295,26
LANAS PARA TEJIDOS	6.885,77	40%	9.640,07	2.754,31
MANUALIDADES	2.544,94	60%	4.071,90	1.526,96
PRENDAS DE VESTIR	5.301,28	30%	6.891,67	1.590,38
ÚTILES DE OFICINA	200,22	60%	320,35	120,13
ÚTILES ESCOLARES	7.026,58	60%	11.242,53	4.215,95
Grand Total	33.705,38		59.281,50	25.576,12

Fuente: Sra. Bertha Clavón y Sr. Rómulo Briones



Figura 11: Utilidad sobre el Inventario

Fuente: Sra. Bertha Clavón y Sr. Rómulo Briones

Se realizó un análisis en el flujo de caja con respecto a esta posible expansión, tomando en cuenta que se arrendará un local adicional y los gastos operacionales se duplicaran, con base a estos parámetros se obtuvo que el proyecto es factible, ya que el VAN obtenido es de USD 9.196 en un período de 3 años, con una inversión de USD 6.000 para la expansión (Ver Tabla 19), considerando una tasa de descuento del 30,50% (Tasa máxima para microcréditos de acuerdo al BCE)

- Disminución de carga de trabajo: Por otro lado, una vez segregado los costos y gastos correspondientes al giro del negocio, se identificó que la compañía genera utilidad adicional, tomando en cuenta que se incluye un rubro por "Gasto sueldos", para un mejor análisis se presentarán los dos escenarios, el primero donde se incluyen los gastos familiares y el segundo donde se analiza la utilidad de la compañía tomando en cuenta solo costos y gastos correspondientes al giro del negocio.

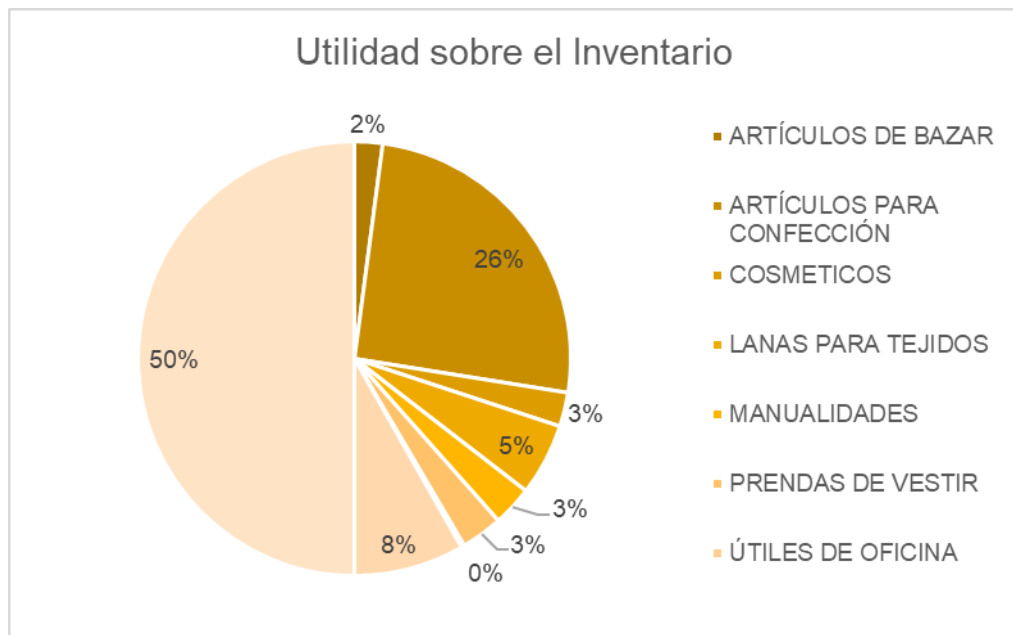
Tabla 31: Escenario 1

Mes	Rubros					
	Ingresos	Costo de ventas	Ingreso Bruto	Gastos	Impuestos	Utilidad del Ejercicio
Enero	7.800,00	4.588,24	3.211,76	2.635,33	9,15	567,28
Febrero	7.200,00	4.500,00	2.700,00	2.485,83	9,15	205,02
Marzo	8.400,00	5.250,00	3.150,00	2.637,83	9,15	503,02
Abril	7.500,00	4.687,50	2.812,50	2.587,08	9,15	216,27
Mayo	8.100,00	5.062,50	3.037,50	2.636,58	9,15	391,77
Junio	3.900,00	2.437,50	1.462,50	2.585,33	9,15	-1.131,98
Julio	3.750,00	2.343,75	1.406,25	2.638,08	9,15	-1.240,98
Agosto	13.950,00	8.718,75	5.231,25	2.639,58	9,15	2.582,52
Septiembre	13.500,00	8.437,50	5.062,50	2.588,33	9,15	2.465,02
Octubre	13.950,00	8.718,75	5.231,25	2.638,58	9,15	2.583,52
Noviembre	7.800,00	4.875,00	2.925,00	2.585,33	9,15	330,52
Diciembre	7.800,00	4.875,00	2.925,00	2.640,33	9,15	275,52
Total	103.650,00	64.494,49	39.155,51	31.298,25	109,80	7.747,46

Fuente: Sra. Bertha Clavón y Sr. Rómulo Briones

Tabla 32: Escenario 2

Mes	Rubros						
	Ingresos	Costo de ventas	Ingreso Bruto	Gastos	Gasto Sueldo	Impuestos	Utilidad del Ejercicio
Enero	7.800,00	4.875,00	2.925,00	619,08	1.908,30	9,15	388,47
Febrero	7.200,00	4.500,00	2.700,00	608,58	1.908,30	9,15	173,97
Marzo	8.400,00	5.250,00	3.150,00	641,08	1.908,30	9,15	591,47
Abril	7.500,00	4.687,50	2.812,50	616,33	1.908,30	9,15	278,72
Mayo	8.100,00	5.062,50	3.037,50	633,33	1.908,30	9,15	486,72
Junio	3.900,00	2.437,50	1.462,50	624,08	1.908,30	9,15	-1.079,03
Julio	3.750,00	2.343,75	1.406,25	616,33	1.908,30	9,15	-1.127,53
Agosto	13.950,00	8.718,75	5.231,25	667,83	1.908,30	9,15	2.645,97
Septiembre	13.500,00	8.437,50	5.062,50	658,58	1.908,30	9,15	2.486,47
Octubre	13.950,00	8.718,75	5.231,25	666,83	1.908,30	9,15	2.646,97
Noviembre	7.800,00	4.875,00	2.925,00	624,08	1.908,30	9,15	383,47
Diciembre	7.800,00	4.875,00	2.925,00	627,08	1.908,30	9,15	380,47
Total	103.650,00	64.781,25	38.868,75	7.603,25	22.899,60	109,80	8.256,10

Fuente: Sra. Bertha Clavón y Sr. Rómulo Briones

De acuerdo a las tablas presentados anteriormente, se identifica que el negocio en el primer escenario genera una utilidad de USD 7.747 y en el escenario 2 se identifica una utilidad de USD 8.256. Por lo cual, se constata la compañía genera rentabilidad, pero se debe recalcar que en el escenario 2, se considera un gasto por sueldos y beneficios que se pagarían a 2 empleados bajo relación de dependencia que los propietarios podrían contratar, disminuyendo su trabajo y la posibilidad de ampliar el negocio, y aun así la compañía posee beneficios económicos.

4. Planificación Financiera: Conforme a lo mencionado en el numeral anterior, se identifica que el negocio genera mayores beneficios económicos en los meses de Agosto a Octubre de acuerdo al levantamiento de información realizado, por lo cual,

si se mantiene el control financiero permanentemente, los propietarios podrán empezar a generar una planificación financiera, generando ahorros para futuras capitalizaciones o inversiones que deseen realizar en los meses pico e identificar los productos que se venden en mayor o menor cantidad en los meses que no se obtiene utilidad, para poder implementar productos de temporada que permitan alcanzar un mejor nivel de ventas y generando una buena rentabilidad. Un ejemplo podría ser, vender productos a ser usados en el verano o vacaciones, que son los meses (junio y julio) en los que incluso se genera una pérdida.

4 CONCLUSIONES Y RECOMENDACIONES

4.1 Conclusiones

- Al aplicar las medidas de control especificadas en el punto 3.1.2., los propietarios tienen la oportunidad de generar decisiones en base a su situación financiera real, como es el caso del pedido de los bienes comercializados, ya que previamente no existía un sistema de inventarios, y los dueños del negocio solicitaban productos en base a una estimación, provocando sobre stock de mercadería que no genera mucha rotación.

Mediante la actualización diaria del sistema de inventarios propuesto en el presente trabajo, se puede identificar los productos faltantes a tiempo y solicitarlo al proveedor de manera oportuna. Adicional, tomar decisiones con respecto al inventario que deja de rotar, caduca o se deteriora, para evitar pérdidas mayores.

- Una vez realizado el análisis de la situación financiera del negocio, se identificó que al segregar los costos y gastos que pertenecen propiamente al giro de las actividades de la compañía y los incurridos por el grupo familiar, los propietarios poseen una utilidad, aun cuando se agrega dentro de estos gastos el correspondiente a “sueldos y beneficios de ley”, se concluye que si los propietarios desearían dedicarse solamente al manejo de la compañía, pueden contratar personal que realice las funciones operativas que diariamente tenían la obligación de realizar para atender el negocio.
- Se identificó que el negocio posee un fuerte inventario de “Materiales de confección” y “Útiles escolares”, aunque el producto que genera una mayor rentabilidad es el primero y ante estos datos se puede generar una expansión al respecto de estos elementos para incrementar la rentabilidad de la empresa, ya que la compañía genera una utilidad operacional de USD 8.256 (De acuerdo al estado de situación financiera proyectado) en el año 2017, sin embargo esto representa aproximadamente el 7% del total de ingresos.

4.2 Recomendaciones

- En primera instancia, se considera los propietarios del negocio deberán implementar los controles propuestos en el presente trabajo con el fin de mantener el control de sus principales actividades económicas, permitiendo tomar decisiones acordes a la situación financiera actual de la compañía, principalmente el control sobre el arqueo de caja diario que los dueños estaban acostumbrados a realizar, pero sin tomar en cuenta el registro de las transacciones realizadas durante el día. Y además mantener un registro de los proveedores, con las fechas de pago, para evitar confusiones y cuotas impagas por no tener un manejo adecuado de las cuentas por pagar.
- Por otro lado, se recomienda que los dueños implementen el sistema de inventarios propuesto en el presente trabajo, con el fin de mantener un control permanente de los productos que posee la compañía y solicitar los necesarios a sus diferentes proveedores conforme a la temporada de venta en la que se encuentren, evitando el sobre stock y disminuyendo costos de almacenamiento o posible deterioro.

Adicionalmente, gracias a la actualización diaria de los productos, los propietarios pueden realizar una revisión periódica de los productos que están a punto de agotarse y poder solicitarlo al proveedor para evitar que el cliente no encuentre el producto deseado y deba acudir a la competencia, este fue uno de los problemas que también tenía la compañía.

- En segundo lugar, es importante recomendar que se acoja el sistema contable propuesto, para llevar el control financiero y económico perpetuo de las transacciones que realizan, el mismo que de acuerdo a lo mencionado en el presente trabajo, alimentará el sistema inventario y el arqueo de caja con el fin de mantener actualizada la situación financiera para facilitar la toma de decisiones y conocer la rentabilidad de la empresa.
- Por otro lado, conforme al análisis de flujo de caja realizado, los propietarios podrían generar una oportunidad de crecimiento de su negocio, ampliando el espacio de venta al público y adquirir una mayor cantidad de inventario relacionado

a “Materiales de confección”, que es el producto que genera una mayor rentabilidad y mantiene una rotación constante, adicional eleva sus ventas al igual que los bienes como: útiles escolares, lanas de confección y prendas de vestir; en el mes de agosto, septiembre y octubre, generando un mayor ahorro para las épocas de menor rotación, permitiendo invertir en productos que sean de temporada, minimizando la caída de ventas en los meses de junio y julio.

- Finalmente, el negocio paga por impuestos anuales un monto de USD 109,80, ya que se encuentra acogido al Régimen general simplificado ecuatoriano (RISE), sin embargo, posee ingresos mayores a USD 60.000, uno de los requisitos para acogerse a este régimen es generar ventas menores a este monto, por lo cual se recomienda que la compañía se acoja al Régimen General y asumir las obligaciones mensuales que debe realizar, adicional dejaría de pagar el rubro impuesto por el SRI para aquellos que se encuentran acogidos al RISE y pagará un “Impuesto a la renta (IR)” de USD 0, ya que su utilidad gravable, tomando los datos del año 2017, es de USD 8.365, monto inferior a la fracción básica desgravada de IR y no generaría impuesto a pagar.

REFERENCIAS

1. Aquí Matamoros. (12 de octubre de 2017). *Entrega cabeza de vaca útiles escolares*. Obtenido de <http://aquimatamoros.com/entrega-cabeza-de-vaca-utiles-escolares/>
2. Banco Central del Ecuador. (11 de julio de 2018). *Tasas de interés*. Obtenido de <https://contenido.bce.fin.ec/docs.php?path=/documentos/Estadisticas/SectorMonFin/TasasInteres/Indice.htm>
3. Concepto Definición De. (13 de abril de 2014). *Definición de Objetivo*. Obtenido de <http://conceptodefinicion.de/objetivo/>
4. Congreso Nacional. (20 de diciembre de 2016). *Código de Trabajo*. Obtenido de Lexis.com:
http://www.silec.com.ec/Webtools/LexisFinder/DocumentVisualizer/DocumentVisualizer.aspx?id=LABORAL-CODIGO_DEL_TRABAJO&query=codigo%20de%20trabajo#I_DXDataRow0
5. Congreso Nacional. (29 de diciembre de 2017). *Código Tributario*. Obtenido de Lexis.com:
http://www.silec.com.ec/Webtools/LexisFinder/DocumentVisualizer/DocumentVisualizer.aspx?id=TRIBUTAR-CODIGO_TRIBUTARIO&query=codigo%20tributario#I_DXDataRow0
6. Emprendedores Ecuatorianos. (03 de mayo de 2010). *5 pasos básicos para legalizar tu negocio en Quito*. Obtenido de <http://emprendedoresec.blogspot.com/2010/05/5-pasos-basicos-para-legalizar-tu.html>
7. Municipio de Quito. (20 de mayo de 2018). *Licencia única de actividades económicas*. Obtenido de <https://pam.quito.gob.ec/PAM/DetalleGuia.aspx?Guia=LUAE#info>
8. Municipio de Quito. (20 de mayo de 2018). *Patente Municipal*. Obtenido de <http://www.quito.gob.ec/index.php/municipio/270-preguntas-frecuentes-patente>
9. Ponce, G. (5 de octubre de 2012). *Concepto de misión y visión*. Obtenido de Slideshare: <https://es.slideshare.net/ponceguillermo71/concepto-de-mision-y-vision>
10. Servicio de Rentas internas - SRI. (29 de febrero de 2018). *Régimen Impositivo Simplificado - RISE*. Obtenido de <http://www.sri.gob.ec/web/guest/regimen-impositivo-simplificado-rise>

11. Servicio de Rentas Internas. (04 de enero de 2018). *Tabla de Impuesto a la Renta para el 2018*. Obtenido de <http://www.sri.gob.ec/web/guest/detalle-noticias?idnoticia=520&marquesina=1>
12. Servicios de Rentas Internas - SRI. (01 de marzo de 2018). *Impuesto a la Renta*. Obtenido de <http://www.sri.gob.ec/web/guest/impuesto-renta>

ANEXOS

Anexo 1: Inventario

tFamilia	Sub - familia	Código	Descripción	Categoría	Familia	Cantidad	Costo unitario	Costo Total	PVP
ÚTILES ESCOLARES	Cuaderno	ÚCuaGra 20 H	Grapado 20 H cuadros	D	ÚTILES ESCOLARES		0,19	-	0,30
ÚTILES ESCOLARES	Cuaderno	ÚCuaGra 20 H	Grapado 20 H L	D	ÚTILES ESCOLARES	16	0,19	3,00	0,30
ÚTILES ESCOLARES	Cuaderno	ÚCuaGra 20 H	Grapado 20 H 4L	D	ÚTILES ESCOLARES	39	0,19	7,31	0,30
ÚTILES ESCOLARES	Cuaderno	ÚCuaGra 20 H	Grapado 20 H 2L	D	ÚTILES ESCOLARES	41	0,19	7,69	0,30
ÚTILES ESCOLARES	Cuaderno	ÚCuaGra 30 H	Grapado 30 H cuadros	D	ÚTILES ESCOLARES		0,22	-	0,35
ÚTILES ESCOLARES	Cuaderno	ÚCuaGra 30 H	Grapado 30 H L	D	ÚTILES ESCOLARES	31	0,22	6,78	0,35
ÚTILES ESCOLARES	Cuaderno	ÚCuaGra 30 H	Grapado 30 H 4L	D	ÚTILES ESCOLARES	31	0,22	6,78	0,35
ÚTILES ESCOLARES	Cuaderno	ÚCuaGra 30 H	Grapado 30 H 2L	D	ÚTILES ESCOLARES	50	0,22	10,94	0,35
ÚTILES ESCOLARES	Cuaderno	ÚCuaGra 30 H	Grapado 30 H Dibujo	D	ÚTILES ESCOLARES	12	0,22	2,63	0,35
ÚTILES ESCOLARES	Cuaderno	ÚCuaGra 40 H	Grapado 40 H cuadros	D	ÚTILES ESCOLARES		0,25	-	0,40
ÚTILES ESCOLARES	Cuaderno	ÚCuaGra 40 H	Grapado 40 H L	D	ÚTILES ESCOLARES	32	0,25	8,00	0,40
ÚTILES ESCOLARES	Cuaderno	ÚCuaGra 40 H	Grapado 40 H 4L	D	ÚTILES ESCOLARES	9	0,25	2,25	0,40
ÚTILES ESCOLARES	Cuaderno	ÚCuaGra 40 H	Grapado 40 H 2L	D	ÚTILES ESCOLARES	52	0,25	13,00	0,40
ÚTILES ESCOLARES	Cuaderno	ÚCuaGra 50 H	Grapado 50 H cuadros	D	ÚTILES ESCOLARES	4	0,31	1,25	0,50
ÚTILES ESCOLARES	Cuaderno	ÚCuaGra 50 H	Grapado 50 H L	D	ÚTILES ESCOLARES	20	0,31	6,25	0,50
ÚTILES ESCOLARES	Cuaderno	ÚCuaGra 50 H	Grapado 50 H 4L	D	ÚTILES ESCOLARES	23	0,31	7,19	0,50
ÚTILES ESCOLARES	Cuaderno	ÚCuaGra 50 H	Grapado 50 H 2L	D	ÚTILES ESCOLARES	4	0,31	1,25	0,50
ÚTILES ESCOLARES	Cuaderno	ÚCuaGra 60 H	Grapado 60 H cuadros	D	ÚTILES ESCOLARES	2	0,34	0,69	0,55
ÚTILES ESCOLARES	Cuaderno	ÚCuaGra 60 H	Grapado 60 H L	D	ÚTILES ESCOLARES	15	0,34	5,16	0,55
ÚTILES ESCOLARES	Cuaderno	ÚCuaGra 60 H	Grapado 60 H 4L	D	ÚTILES ESCOLARES	2	0,34	0,69	0,55
ÚTILES ESCOLARES	Cuaderno	ÚCuaGra 60 H	Grapado 60 H 2L	D	ÚTILES ESCOLARES		0,34	-	0,55
ÚTILES ESCOLARES	Cuaderno	ÚCuaGra 80 H	Grapado 80 H cuadros	D	ÚTILES ESCOLARES		0,41	-	0,65
ÚTILES ESCOLARES	Cuaderno	ÚCuaGra 80 H	Grapado 80 H L	D	ÚTILES ESCOLARES	7	0,41	2,84	0,65
ÚTILES ESCOLARES	Cuaderno	ÚCuaGra 80 H	Grapado 80 H 4L	D	ÚTILES ESCOLARES		0,41	-	0,65
ÚTILES ESCOLARES	Cuaderno	ÚCuaGra 80 H	Grapado 80 H 2L	D	ÚTILES ESCOLARES	29	0,41	11,78	0,65
ÚTILES ESCOLARES	Cuaderno	ÚCuaGra 100	Grapado 100 H cuadros	D	ÚTILES ESCOLARES	21	0,47	9,84	0,75
ÚTILES ESCOLARES	Cuaderno	ÚCuaGra 100	Grapado 100 H L	D	ÚTILES ESCOLARES	29	0,47	13,59	0,75

tFamilia	Sub - familia	Código	Descripción	Categoría	Familia	Cantidad	Costo unitario	Costo Total	PVP
ÚTILES ESCOLARES	Cuaderno	ÚCuaGra 100	Grapado 100 H 4L	D	ÚTILES ESCOLARES	33	0,47	15,47	0,75
ÚTILES ESCOLARES	Cuaderno	ÚCuaGra 100	Grapado 100 H 2L	D	ÚTILES ESCOLARES	19	0,47	8,91	0,75
ÚTILES ESCOLARES	Cuaderno	ÚCuaGra 100	Grapado 100 H líneas parvulario	D	ÚTILES ESCOLARES	8	0,47	3,75	0,75
ÚTILES ESCOLARES	Cuaderno	ÚCuaGra 100	Grapado 100 H cuadros parvulario	D	ÚTILES ESCOLARES	6	0,47	2,81	0,75
ÚTILES ESCOLARES	Cuaderno	ÚCuaGra 50 H	Grapado 50 H musica pequeño	D	ÚTILES ESCOLARES	13	0,47	6,09	0,75
ÚTILES ESCOLARES	Cuaderno	ÚCuaGra 50 H	Grapado 50 H musica universitario	D	ÚTILES ESCOLARES	19	0,84	16,03	1,35
ÚTILES ESCOLARES	Cuaderno	ÚCuaEsp Dibu	Espiral Dibujo N°5 sin margen 30 H	D	ÚTILES ESCOLARES	19	0,75	14,25	1,20
ÚTILES ESCOLARES	Cuaderno	ÚCuaEsp Juni	Espiral Junior 60 H cuadros	D	ÚTILES ESCOLARES	4	0,47	1,88	0,75
ÚTILES ESCOLARES	Cuaderno	ÚCuaEsp Juni	Espiral Junior 60 H L	D	ÚTILES ESCOLARES	15	0,47	7,03	0,75
ÚTILES ESCOLARES	Cuaderno	ÚCuaEsp Juni	Espiral Junior 80 H L	D	ÚTILES ESCOLARES	7	0,50	3,50	0,80
ÚTILES ESCOLARES	Cuaderno	ÚCuaEsp Juni	Espiral Junior 100 H L	D	ÚTILES ESCOLARES	30	0,59	17,81	0,95
ÚTILES ESCOLARES	Cuaderno	ÚCuaEsp Juni	Espiral Junior 100 H 4L	D	ÚTILES ESCOLARES	29	0,59	17,22	0,95
ÚTILES ESCOLARES	Cuaderno	ÚCuaEsp Juni	Espiral Junior 100 H único	D	ÚTILES ESCOLARES	10	0,59	5,94	0,95
ÚTILES ESCOLARES	Cuaderno	ÚCuaEsp Juni	Espiral Junior 100 H cuadros	D	ÚTILES ESCOLARES	14	0,59	8,31	0,95
ÚTILES ESCOLARES	Cuaderno	ÚCuaEsp Juni	Espiral Junior 200 H mixto	D	ÚTILES ESCOLARES	2	0,94	1,88	1,50
ÚTILES ESCOLARES	Cuaderno	ÚCuaEsp univ	Espiral universitario 100 H cuadros norma	D	ÚTILES ESCOLARES	168	0,84	141,75	1,35
ÚTILES ESCOLARES	Cuaderno	ÚCuaEsp univ	Espiral universitario 100 H L norma	D	ÚTILES ESCOLARES	23	0,84	19,41	1,35
ÚTILES ESCOLARES	Cuaderno	ÚCuaEsp univ	Espiral universitario 100 H 4L norma	D	ÚTILES ESCOLARES	87	0,84	73,41	1,35
ÚTILES ESCOLARES	Cuaderno	ÚCuaEsp univ	Espiral universitario 100 H 2L norma	D	ÚTILES ESCOLARES	5	0,84	4,22	1,35
ÚTILES ESCOLARES	Cuaderno	ÚCuaEsp univ	Espiral universitario 100 H único	D	ÚTILES ESCOLARES	12	1,56	18,75	2,50
ÚTILES ESCOLARES	Cuaderno	ÚCuaEsp univ	Espiral universitario 200 H único	D	ÚTILES ESCOLARES	3	2,19	6,56	3,50
ÚTILES ESCOLARES	Cuaderno	ÚCuaEsp univ	Espiral universitario 60 H cuadros norma	D	ÚTILES ESCOLARES	67	0,78	52,34	1,25
ÚTILES ESCOLARES	Cuaderno	ÚCuaEsp univ	Espiral universitario 60 H L norma	D	ÚTILES ESCOLARES	12	0,78	9,38	1,25
ÚTILES ESCOLARES	Cuaderno	ÚCuaEsp univ	Espiral universitario 100 H L parvulario	D	ÚTILES ESCOLARES	3	0,84	2,53	1,35
ÚTILES ESCOLARES	Cuaderno	ÚCuaEsp univ	Espiral universitario 100 H cuadros parvulario	D	ÚTILES ESCOLARES	7	0,84	5,91	1,35
ÚTILES ESCOLARES	Cuaderno	ÚCuaEsp univ	Espiral universitario 100 H cuadros pasta dura norma	D	ÚTILES ESCOLARES	5	1,47	7,34	2,35
ÚTILES ESCOLARES	Cuaderno	ÚCuaEsp univ	Espiral universitario 200 H cuadros	D	ÚTILES ESCOLARES	8	0,78	6,25	1,25

tFamilia	Sub - familia	Código	Descripción	Categoría	Familia	Cantidad	Costo unitario	Costo Total	PVP
ÚTILES ESCOLARES	Cuaderno	ÚCuaGra univ	Grapado universitario 100 H L parvulario	D	ÚTILES ESCOLARES	3	0,84	2,53	1,35
ÚTILES ESCOLARES	Cuaderno	ÚCuaGra univ	Grapado universitario 100 H cuadros parvulario	D	ÚTILES ESCOLARES	1	0,84	0,84	1,35
ÚTILES ESCOLARES	Cuaderno	ÚCuaGra univ	Grapado universitario 100 H contabilidad	D	ÚTILES ESCOLARES	2	0,91	1,81	1,45
ÚTILES ESCOLARES	Cuaderno	ÚCuaCos100 H	Cosido 100 H L norma	D	ÚTILES ESCOLARES	18	0,84	15,19	1,35
ÚTILES ESCOLARES	Cuaderno	ÚCuaCos100 H	Cosido 100 H 4L norma	D	ÚTILES ESCOLARES	11	0,84	9,28	1,35
ÚTILES ESCOLARES	Cuaderno	ÚCuaCos100 H	Cosido 100 H cuadros norma	D	ÚTILES ESCOLARES	3	0,84	2,53	1,35
ÚTILES ESCOLARES	Cuaderno	ÚCuaCos100 H	Cosido 100 H cuadros escribe	D	ÚTILES ESCOLARES	17	0,84	14,34	1,35
ÚTILES ESCOLARES	Cuaderno	ÚCuaCos100 H	Cosido 100 H parvulario L norma	D	ÚTILES ESCOLARES	33	0,84	27,84	1,35
ÚTILES ESCOLARES	Cuaderno	ÚCuaCos100 H	Cosido 100 H parvulario cuadros norma	D	ÚTILES ESCOLARES	13	0,84	10,97	1,35
ÚTILES ESCOLARES	Cuaderno	ÚCuaCos100 H	Cosido 100 H cuadros diseño pepa-pig	D	ÚTILES ESCOLARES	14	1,47	20,56	2,35
ÚTILES ESCOLARES	Cuaderno	ÚCuaGra dibu	Grapado dibujo técnico A3	D	ÚTILES ESCOLARES	1	1,00	1,00	1,60
ÚTILES ESCOLARES	Libretas	ÚLibs esp	Libretas espiral taquigrafía 100H	#iREF!	ÚTILES ESCOLARES	5	0,75	3,75	1,20
ÚTILES ESCOLARES	Libretas	ÚLib grap	Libreta grapada borrador 100H	#iREF!	ÚTILES ESCOLARES	2	0,38	0,75	0,60
ÚTILES ESCOLARES	Libretas	ÚLib espi	Libreta espiral N°2 cuadros	#iREF!	ÚTILES ESCOLARES	26	0,53	13,81	0,85
ÚTILES ESCOLARES	Libretas	ÚLib espi	Libreta espiral N°2 líneas	#iREF!	ÚTILES ESCOLARES	1	0,53	0,53	0,85
ÚTILES ESCOLARES	Libretas	ÚLib espi	Libreta espiral N°1 cuadros	#iREF!	ÚTILES ESCOLARES	7	0,31	2,19	0,50
ÚTILES ESCOLARES	Libretas	ÚLib espi	Libreta espiral N°1 líneas	#iREF!	ÚTILES ESCOLARES	0	0,31	-	0,50
ÚTILES ESCOLARES	Diario escolar	ÚDia esco	Diarios escolares 50H ecology	#iREF!	ÚTILES ESCOLARES	5	0,84	4,22	1,35
ÚTILES ESCOLARES	Diario escolar	ÚDia esco	Diarios escolares 100H creativ	#iREF!	ÚTILES ESCOLARES	5	1,19	5,94	1,90
ÚTILES ESCOLARES	Diario escolar	ÚDia esco	Diarios escolares 100H artesco	#iREF!	ÚTILES ESCOLARES	13	1,44	18,69	2,30
ÚTILES ESCOLARES	Fábulas	ÚFáb de e	Fabulas de esopo	#iREF!	ÚTILES ESCOLARES	3	2,50	7,50	4,00
ÚTILES ESCOLARES	Tablas	ÚTabde mu	Tablas de multiplicar libro	#iREF!	ÚTILES ESCOLARES	7	0,16	1,09	0,25
ÚTILES ESCOLARES	Tablas	ÚTabde mu	Tablas de multiplicar lámina	#iREF!	ÚTILES ESCOLARES	6	0,19	1,13	0,30
ÚTILES ESCOLARES	Tablas	ÚTabperio	Tablas periodicas	#iREF!	ÚTILES ESCOLARES	1	0,19	0,19	0,30
ÚTILES ESCOLARES	Libro	ÚLibde co	Libros de colorear semicard	#iREF!	ÚTILES ESCOLARES	2	0,63	1,25	1,00
ÚTILES ESCOLARES	Libro	ÚLibde co	Libros de colorear coloreame	#iREF!	ÚTILES ESCOLARES	2	0,63	1,25	1,00
ÚTILES ESCOLARES	Libro	ÚLibe cue	Libro de cuentos coquito	#iREF!	ÚTILES ESCOLARES	6	0,84	5,06	1,35

tFamilia	Sub - familia	Código	Descripción	Categoría	Familia	Cantidad	Costo unitario	Costo Total	PVP
ÚTILES ESCOLARES	Libro	ÚLibe cue	Libro de cuentos propar	#iREF!	ÚTILES ESCOLARES	3	0,84	2,53	1,35
ÚTILES ESCOLARES	Libro	ÚLibe cue	Libro de cuentos mis cuentos clásicos	#iREF!	ÚTILES ESCOLARES	18	0,88	15,75	1,40
ÚTILES ESCOLARES	Libro	ÚLibe cue	Libro de cuentos líbco	#iREF!	ÚTILES ESCOLARES	2	1,19	2,38	1,90
ÚTILES ESCOLARES	Libro	ÚLibe cue	Libro de cuentos ingles edinacho	#iREF!	ÚTILES ESCOLARES	3	0,94	2,81	1,50
ÚTILES ESCOLARES	Libro	ÚLibe esc	Libro de escritura inglesa N°1	#iREF!	ÚTILES ESCOLARES	9	0,34	3,09	0,55
ÚTILES ESCOLARES	Libro	ÚLibe esc	Libro de escritura inglesa N°2	#iREF!	ÚTILES ESCOLARES	4	0,34	1,38	0,55
ÚTILES ESCOLARES	Libro	ÚLibe esc	Libro de escritura inglesa N°3	#iREF!	ÚTILES ESCOLARES	7	0,34	2,41	0,55
ÚTILES ESCOLARES	Libro	ÚLibe esc	Libro de escritura inglesa N°4	#iREF!	ÚTILES ESCOLARES	5	0,34	1,72	0,55
ÚTILES ESCOLARES	Libro	ÚLibe esc	Libro de escritura inglesa N°5	#iREF!	ÚTILES ESCOLARES	9	0,34	3,09	0,55
ÚTILES ESCOLARES	Libro	ÚLibe esc	Libro de escritura inglesa N°6	#iREF!	ÚTILES ESCOLARES	8	0,34	2,75	0,55
ÚTILES ESCOLARES	Libro	ÚLibe esc	Libro de escritura inglesa N°7	#iREF!	ÚTILES ESCOLARES	5	0,34	1,72	0,55
ÚTILES ESCOLARES	Libro	ÚLibe esc	Libro de escritura inglesa N°8	#iREF!	ÚTILES ESCOLARES	9	0,34	3,09	0,55
ÚTILES ESCOLARES	Folder	ÚFolA4 az	Folder A4 azul eléctrico carioca	#iREF!	ÚTILES ESCOLARES	49	0,47	22,97	0,75
ÚTILES ESCOLARES	Folder	ÚFolA4 az	Folder A4 azul marino creativ	#iREF!	ÚTILES ESCOLARES	6	0,47	2,81	0,75
ÚTILES ESCOLARES	Folder	ÚFolA4 li	Folder A4 lila creativ	#iREF!	ÚTILES ESCOLARES	8	0,47	3,75	0,75
ÚTILES ESCOLARES	Folder	ÚFolA4 ne	Folder A4 negro creativ	#iREF!	ÚTILES ESCOLARES	28	0,47	13,13	0,75
ÚTILES ESCOLARES	Folder	ÚFolA4 ca	Folder A4 café carioca	#iREF!	ÚTILES ESCOLARES	1	0,47	0,47	0,75
ÚTILES ESCOLARES	Folder	ÚFolA4 to	Folder A4 tomate creativ	#iREF!	ÚTILES ESCOLARES	34	0,47	15,94	0,75
ÚTILES ESCOLARES	Folder	ÚFolA4 ro	Folder A4 rosado creativ	#iREF!	ÚTILES ESCOLARES	32	0,47	15,00	0,75
ÚTILES ESCOLARES	Folder	ÚFolA4 tu	Folder A4 turquesa creativ	#iREF!	ÚTILES ESCOLARES	47	0,47	22,03	0,75
ÚTILES ESCOLARES	Folder	ÚFolA4 bl	Folder A4 blanca creativ	#iREF!	ÚTILES ESCOLARES	45	0,47	21,09	0,75
ÚTILES ESCOLARES	Folder	ÚFolA4 am	Folder A4 amarilla creativ	#iREF!	ÚTILES ESCOLARES	19	0,47	8,91	0,75
ÚTILES ESCOLARES	Folder	ÚFolA4 ve	Folder A4 verde navidad carioca	#iREF!	ÚTILES ESCOLARES	17	0,47	7,97	0,75
ÚTILES ESCOLARES	Folder	ÚFolA4 ro	Folder A4 roja carioca	#iREF!	ÚTILES ESCOLARES	16	0,47	7,50	0,75
ÚTILES ESCOLARES	Folder	ÚFolA4 ce	Folder A4 celeste carioca	#iREF!	ÚTILES ESCOLARES	15	0,47	7,03	0,75
ÚTILES ESCOLARES	Folder	ÚFolA4 fu	Folder A4 fucsia carioca	#iREF!	ÚTILES ESCOLARES	5	0,47	2,34	0,75
ÚTILES ESCOLARES	Folder	ÚFolA4 ve	Folder A4 verde limón creativ	#iREF!	ÚTILES ESCOLARES	24	0,47	11,25	0,75
ÚTILES ESCOLARES	Folder	ÚFolA4 ve	Folder A4 verde claro creativ	#iREF!	ÚTILES ESCOLARES	20	0,47	9,38	0,75
ÚTILES ESCOLARES	Folder	ÚFolA4 ve	Folder A4 verde oscuro creativ	#iREF!	ÚTILES ESCOLARES	21	0,47	9,84	0,75
ÚTILES ESCOLARES	Folder	ÚFolA4 ro	Folder A4 roja creativ	#iREF!	ÚTILES ESCOLARES	8	0,47	3,75	0,75

tFamilia	Sub - familia	Código	Descripción	Categoría	Familia	Cantidad	Costo unitario	Costo Total	PVP
ÚTILES ESCOLARES	Folder	ÚFolA4 pl	Folder A4 plomo pasola	#¡REF!	ÚTILES ESCOLARES	12	0,47	5,63	0,75
ÚTILES ESCOLARES	Folder	ÚFolA4 vi	Folder A4 vino plastimec	#¡REF!	ÚTILES ESCOLARES	33	0,47	15,47	0,75
ÚTILES ESCOLARES	Folder	ÚFolA4 pl	Folder A4 plomo creativ	#¡REF!	ÚTILES ESCOLARES	8	0,47	3,75	0,75
ÚTILES ESCOLARES	Folder	ÚFoltamañ	Folder tamaño cuaderno amarillo carioca	#¡REF!	ÚTILES ESCOLARES	8	0,34	2,75	0,55
ÚTILES ESCOLARES	Folder	ÚFoltamañ	Folder tamaño cuaderno verde carioca	#¡REF!	ÚTILES ESCOLARES	7	0,34	2,41	0,55
ÚTILES ESCOLARES	Folder	ÚFoltamañ	Folder tamaño cuaderno rojo carioca	#¡REF!	ÚTILES ESCOLARES	6	0,34	2,06	0,55
ÚTILES ESCOLARES	Carpeta	ÚCar tipo	Carpeta tipo sobre pasola	#¡REF!	ÚTILES ESCOLARES	6	0,31	1,88	0,50
ÚTILES ESCOLARES	Carpeta	ÚCar tipo	Carpeta tipo sobre con diseño	#¡REF!	ÚTILES ESCOLARES	2	0,47	0,94	0,75
ÚTILES ESCOLARES	Carpeta	ÚCar cart	Carpeta carton celeste	#¡REF!	ÚTILES ESCOLARES	57	0,19	10,69	0,30
ÚTILES ESCOLARES	Carpeta	ÚCar cart	Carpeta carton azul	#¡REF!	ÚTILES ESCOLARES	32	0,19	6,00	0,30
ÚTILES ESCOLARES	Carpeta	ÚCar cart	Carpeta carton rojo	#¡REF!	ÚTILES ESCOLARES	48	0,19	9,00	0,30
ÚTILES ESCOLARES	Carpeta	ÚCar cart	Carpeta carton beige	#¡REF!	ÚTILES ESCOLARES	13	0,19	2,44	0,30
ÚTILES ESCOLARES	Carpeta	ÚCar cart	Carpeta carton tomate	#¡REF!	ÚTILES ESCOLARES	13	0,19	2,44	0,30
ÚTILES ESCOLARES	Carpeta	ÚCar cart	Carpeta carton amarillo	#¡REF!	ÚTILES ESCOLARES	80	0,19	15,00	0,30
ÚTILES ESCOLARES	Carpeta	ÚCar cart	Carpeta carton verde claro	#¡REF!	ÚTILES ESCOLARES	18	0,19	3,38	0,30
ÚTILES ESCOLARES	Carpeta	ÚCar cart	Carpeta carton negro	#¡REF!	ÚTILES ESCOLARES	17	0,19	3,19	0,30
ÚTILES ESCOLARES	Carpeta	ÚCar perf	Carpeta perfil	#¡REF!	ÚTILES ESCOLARES	4	0,31	1,25	0,50
ÚTILES ESCOLARES	Carpeta	ÚCar plás	Carpeta plástica celeste	#¡REF!	ÚTILES ESCOLARES	22	0,22	4,81	0,35
ÚTILES ESCOLARES	Carpeta	ÚCar plás	Carpeta plástica verde	#¡REF!	ÚTILES ESCOLARES	21	0,22	4,59	0,35
ÚTILES ESCOLARES	Carpeta	ÚCar plás	Carpeta plástica azul	#¡REF!	ÚTILES ESCOLARES	14	0,22	3,06	0,35
ÚTILES ESCOLARES	Carpeta	ÚCar plás	Carpeta plástica blanca	#¡REF!	ÚTILES ESCOLARES	11	0,22	2,41	0,35
ÚTILES ESCOLARES	Carpeta	ÚCar plás	Carpeta plástica rojo	#¡REF!	ÚTILES ESCOLARES	20	0,22	4,38	0,35
ÚTILES ESCOLARES	Carpeta	ÚCar plás	Carpeta plástica tomate	#¡REF!	ÚTILES ESCOLARES	9	0,22	1,97	0,35
ÚTILES ESCOLARES	Carpeta	ÚCar plás	Carpeta plástica negro	#¡REF!	ÚTILES ESCOLARES	18	0,22	3,94	0,35
ÚTILES ESCOLARES	Carpeta	ÚCar plás	Carpeta plástica amarilla	#¡REF!	ÚTILES ESCOLARES	33	0,22	7,22	0,35
ÚTILES ESCOLARES	Carpeta	ÚCar plás	Carpeta plástica lila	#¡REF!	ÚTILES ESCOLARES	17	0,22	3,72	0,35
ÚTILES ESCOLARES	Carpeta	ÚCar plás	Carpeta plástica rosada	#¡REF!	ÚTILES ESCOLARES	13	0,22	2,84	0,35
ÚTILES ESCOLARES	Carpeta	ÚCar fuel	Carpeta fuele primavera	#¡REF!	ÚTILES ESCOLARES	18	0,78	14,06	1,25
ÚTILES ESCOLARES	Carpeta	ÚCar de a	Carpeta de anillo café	#¡REF!	ÚTILES ESCOLARES	2	1,84	3,69	2,95
ÚTILES ESCOLARES	Carpeta	ÚCar de a	Carpeta de anillo turquesa	#¡REF!	ÚTILES ESCOLARES	4	1,84	7,38	2,95

tFamilia	Sub - familia	Código	Descripción	Categoría	Familia	Cantidad	Costo unitario	Costo Total	PVP
ÚTILES ESCOLARES	Carpeta	ÚCar de a	Carpeta de anillo verde oscuro	#¡REF!	ÚTILES ESCOLARES	7	1,84	12,91	2,95
ÚTILES ESCOLARES	Carpeta	ÚCar de a	Carpeta de anillo verde claro	#¡REF!	ÚTILES ESCOLARES	4	1,84	7,38	2,95
ÚTILES ESCOLARES	Carpeta	ÚCar de a	Carpeta de anillo verde navidad	#¡REF!	ÚTILES ESCOLARES	1	1,84	1,84	2,95
ÚTILES ESCOLARES	Carpeta	ÚCar de a	Carpeta de anillo azul claro	#¡REF!	ÚTILES ESCOLARES	6	1,84	11,06	2,95
ÚTILES ESCOLARES	Carpeta	ÚCar de a	Carpeta de anillo azul marino	#¡REF!	ÚTILES ESCOLARES	1	1,84	1,84	2,95
ÚTILES ESCOLARES	Carpeta	ÚCar de a	Carpeta de anillo blanco	#¡REF!	ÚTILES ESCOLARES	1	1,84	1,84	2,95
ÚTILES ESCOLARES	Carpeta	ÚCar de a	Carpeta de anillo tomate	#¡REF!	ÚTILES ESCOLARES	7	1,84	12,91	2,95
ÚTILES ESCOLARES	Carpeta	ÚCar de a	Carpeta de anillo rojo	#¡REF!	ÚTILES ESCOLARES	5	1,84	9,22	2,95
ÚTILES ESCOLARES	Carpeta	ÚCar de a	Carpeta de anillo negro	#¡REF!	ÚTILES ESCOLARES	9	1,84	16,59	2,95
ÚTILES ESCOLARES	Carpeta	ÚCar de a	Carpeta de anillo lila	#¡REF!	ÚTILES ESCOLARES	6	1,84	11,06	2,95
ÚTILES ESCOLARES	Carpeta	ÚCar de a	Carpeta de anillo amarillo	#¡REF!	ÚTILES ESCOLARES	2	1,84	3,69	2,95
ÚTILES ESCOLARES	Carpeta	ÚCar de a	Carpeta de anillo celeste	#¡REF!	ÚTILES ESCOLARES	2	1,84	3,69	2,95
ÚTILES ESCOLARES	Carpeta	ÚCar archi	Capeta archivadora artesco negro	#¡REF!	ÚTILES ESCOLARES	3	1,78	5,34	2,85
ÚTILES ESCOLARES	Carpeta	ÚCar archi	Capeta archivadora artesco amarillo	#¡REF!	ÚTILES ESCOLARES	3	1,78	5,34	2,85
ÚTILES ESCOLARES	Carpeta	ÚCar archi	Capeta archivadora artesco rojo	#¡REF!	ÚTILES ESCOLARES	1	1,78	1,78	2,85
ÚTILES ESCOLARES	Carpeta	ÚCar archi	Capeta archivadora artesco azul	#¡REF!	ÚTILES ESCOLARES	2	1,78	3,56	2,85
ÚTILES ESCOLARES	Carpeta	ÚCar archi	Capeta archivadora artesco verde oscuro	#¡REF!	ÚTILES ESCOLARES	3	1,78	5,34	2,85
ÚTILES ESCOLARES	Carpeta	ÚCar arco	Carpeta arcodeón 13 bolsillos verde claro	#¡REF!	ÚTILES ESCOLARES	6	3,34	20,06	5,35
ÚTILES ESCOLARES	Carpeta	ÚCar arco	Carpeta arcodeón 13 bolsillos azul	#¡REF!	ÚTILES ESCOLARES	1	3,34	3,34	5,35
ÚTILES ESCOLARES	Carpeta	ÚCar arco	Carpeta arcodeón tipo maletín	#¡REF!	ÚTILES ESCOLARES	2	3,94	7,88	6,30
ÚTILES ESCOLARES	Carpeta	ÚCar arco	Carpeta arcodeón pasola	#¡REF!	ÚTILES ESCOLARES	1	2,47	2,47	3,95
ÚTILES ESCOLARES	Carpeta	ÚCar arch	Carpeta archivadora con diseño	#¡REF!	ÚTILES ESCOLARES	4	2,50	10,00	4,00
ÚTILES ESCOLARES	Carpeta	ÚCar de l	Carpeta de liga	#¡REF!	ÚTILES ESCOLARES	3	2,34	7,03	3,75
ÚTILES ESCOLARES	Carpeta	ÚCar A3	Folder A3	#¡REF!	ÚTILES ESCOLARES	8	2,41	19,25	3,85
ÚTILES ESCOLARES	Carpeta	ÚCar A3 t	Carpeta A3 tipo sobre	#¡REF!	ÚTILES ESCOLARES	4	0,81	3,25	1,30
ÚTILES ESCOLARES	Carpeta	ÚCar arch	Carpeta archivadora pequeña	#¡REF!	ÚTILES ESCOLARES	4	1,16	4,63	1,85
ÚTILES ESCOLARES	Carpeta	ÚCar de l	Carpeta de listado 60 hojas	#¡REF!	ÚTILES ESCOLARES	1	2,25	2,25	3,60
ÚTILES ESCOLARES	Carpeta	ÚCar colg	Carpeta colgante	#¡REF!	ÚTILES ESCOLARES	17	0,28	4,78	0,45

tFamilia	Sub - familia	Código	Descripción	Categoría	Familia	Cantidad	Costo unitario	Costo Total	PVP
ÚTILES ESCOLARES	Hojas	ÚHoj4 cua	Hojas A4 cuadros paquete x 50	#¡REF!	ÚTILES ESCOLARES	24	0,47	11,25	0,75
ÚTILES ESCOLARES	Cartulina	ÚCarna A4	Cartulina A4 brillante	#¡REF!	ÚTILES ESCOLARES	39	0,22	8,53	0,35
ÚTILES ESCOLARES	Cartulina	ÚCarna A4	Cartulina A4 esmaltada paquete X 10	#¡REF!	ÚTILES ESCOLARES	16	0,69	11,00	1,10
ÚTILES ESCOLARES	Cartulina	ÚCarna A4	Cartulina A4 esmaltada	#¡REF!	ÚTILES ESCOLARES	40	0,09	3,75	0,15
ÚTILES ESCOLARES	Cartulina	ÚCarna A4	Cartulina A4 mágica	#¡REF!	ÚTILES ESCOLARES	91	0,19	17,06	0,30
ÚTILES ESCOLARES	Cartulina	ÚCarna A4	Cartulina A4 Hilo	#¡REF!	ÚTILES ESCOLARES	4	0,09	0,38	0,15
ÚTILES ESCOLARES	Cartulina	ÚCarna co	Cartulina corrugada A4 paquete X 10	#¡REF!	ÚTILES ESCOLARES	50	0,16	7,81	0,25
ÚTILES ESCOLARES	Cartulina	ÚCarna A4	Cartulina A4 IRIS paquete X 10	#¡REF!	ÚTILES ESCOLARES	7	0,63	4,38	1,00
ÚTILES ESCOLARES	Cartulina	ÚCarna A4	Cartulina A4 IRIS	#¡REF!	ÚTILES ESCOLARES	13	0,09	1,22	0,15
ÚTILES ESCOLARES	Cartulina	ÚCarna A4	Cartulina A4 Fluorescente	#¡REF!	ÚTILES ESCOLARES	5	0,16	0,78	0,25
ÚTILES ESCOLARES	Cartulina	ÚCara cor	Cartulina corrugada tornasol A4 paquete X 10	#¡REF!	ÚTILES ESCOLARES	2	2,44	4,88	3,90
ÚTILES ESCOLARES	Cartulina	ÚCarna co	Cartulina corrugada A4	#¡REF!	ÚTILES ESCOLARES	16	0,16	2,50	0,25
ÚTILES ESCOLARES	Cartulina	ÚCarna co	Cartulina corrugada A4 escarchada	#¡REF!	ÚTILES ESCOLARES	13	0,50	6,50	0,80
ÚTILES ESCOLARES	Cartulina	ÚCarna A4	Cartulina A4 bristol paquete X 50	#¡REF!	ÚTILES ESCOLARES	1	0,81	0,81	1,30
ÚTILES ESCOLARES	Cartulina	ÚCarna A4	Cartulina A4 bristol paquete X 25	#¡REF!	ÚTILES ESCOLARES	2	0,47	0,94	0,75
ÚTILES ESCOLARES	Papel	ÚPapond A	Papel bond A3	#¡REF!	ÚTILES ESCOLARES	185	0,03	5,78	0,05
ÚTILES ESCOLARES	Papel	ÚPapond A	Papel bond A4	#¡REF!	ÚTILES ESCOLARES	7	0,01	0,09	0,02
ÚTILES ESCOLARES	Papel	ÚPapond A	Papel bond A4 paquete x 25	#¡REF!	ÚTILES ESCOLARES	2	0,19	0,38	0,30
ÚTILES ESCOLARES	Papel	ÚPapond A	Papel bond A4 paquete x 50	#¡REF!	ÚTILES ESCOLARES	8	0,38	3,00	0,60
ÚTILES ESCOLARES	Papel	ÚPapond A	Papel bond A4 paquete x 100	#¡REF!	ÚTILES ESCOLARES	2	0,75	1,50	1,20
ÚTILES ESCOLARES	Papel	ÚPapcológ	Papel ecológico A4 paquete X 10	#¡REF!	ÚTILES ESCOLARES	2	1,25	2,50	2,00
ÚTILES ESCOLARES	Papel	ÚPapRIS A	Papel IRIS A4 paquete X 10	#¡REF!	ÚTILES ESCOLARES	6	0,31	1,88	0,50
ÚTILES ESCOLARES	Papel	ÚPapRIS A	Papel IRIS A4 block X 100	#¡REF!	ÚTILES ESCOLARES	7	0,63	4,38	1,00
ÚTILES ESCOLARES	Papel	ÚPapde pa	Pliego de papel gamusa verde navidad	#¡REF!	ÚTILES ESCOLARES	6	0,63	3,75	1,00
ÚTILES ESCOLARES	Papel	ÚPapde pa	Pliego de papel gamusa tomate	#¡REF!	ÚTILES ESCOLARES	6	0,63	3,75	1,00
ÚTILES ESCOLARES	Papel	ÚPapde pa	Pliego de papel gamusa café	#¡REF!	ÚTILES ESCOLARES	6	0,63	3,75	1,00
ÚTILES ESCOLARES	Papel	ÚPapde pa	Pliego de papel gamusa amarillo	#¡REF!	ÚTILES ESCOLARES	3	0,63	1,88	1,00
ÚTILES ESCOLARES	Papel	ÚPapde pa	Pliego de papel gamusa celeste	#¡REF!	ÚTILES ESCOLARES	2	0,63	1,25	1,00
ÚTILES ESCOLARES	Hojas	ÚHoj4 par	Hojas A4 parvulario paquete X 50	#¡REF!	ÚTILES ESCOLARES	10	0,59	5,94	0,95

tFamilia	Sub - familia	Código	Descripción	Categoría	Familia	Cantidad	Costo unitario	Costo Total	PVP
ÚTILES ESCOLARES	Hojas	ÚHoj4 par	Hojas A4 parvulario	#¡REF!	ÚTILES ESCOLARES	26	0,03	0,81	0,05
ÚTILES ESCOLARES	Hojas	ÚHoj4 L p	Hojas A4 L paquete X 50	#¡REF!	ÚTILES ESCOLARES	13	0,47	6,09	0,75
ÚTILES ESCOLARES	Hojas	ÚHoj4 L p	Hojas A4 L paquete X 25	#¡REF!	ÚTILES ESCOLARES	2	0,22	0,44	0,35
ÚTILES ESCOLARES	Hojas	ÚHoj4 2L	Hojas A4 2L paquete X 50	#¡REF!	ÚTILES ESCOLARES	8	0,47	3,75	0,75
ÚTILES ESCOLARES	Hojas	ÚHoj4 cua	Hojas A4 cuadros	#¡REF!	ÚTILES ESCOLARES	24	0,01	0,30	0,02
ÚTILES ESCOLARES	Hojas	ÚHoj4 4L	Hojas A4 4L	#¡REF!	ÚTILES ESCOLARES	50	0,01	0,63	0,02
ÚTILES ESCOLARES	Hojas	ÚHoj4 2L	Hojas A4 2L	#¡REF!	ÚTILES ESCOLARES	34	0,01	0,43	0,02
ÚTILES ESCOLARES	Hojas	ÚHoj4 L	Hojas A4 L	#¡REF!	ÚTILES ESCOLARES	21	0,01	0,26	0,02
ÚTILES ESCOLARES	Hojas	ÚHoj4 cua	Hojas A4 cuadros ministro	#¡REF!	ÚTILES ESCOLARES	42	0,03	1,31	0,05
ÚTILES ESCOLARES	Hojas	ÚHoj4 cua	Hojas A4 cuadros milimetradas azul	#¡REF!	ÚTILES ESCOLARES	302	0,03	9,44	0,05
ÚTILES ESCOLARES	Papel	ÚPapaña	Papel araña A4	#¡REF!	ÚTILES ESCOLARES	110	0,06	6,88	0,10
ÚTILES ESCOLARES	Papel	ÚPapaña	Papel araña A4 paquete X 50	#¡REF!	ÚTILES ESCOLARES	2	1,25	2,50	2,00
ÚTILES ESCOLARES	Papel	ÚPapond A	Papel bond A4 rosado	#¡REF!	ÚTILES ESCOLARES	41	0,01	0,51	0,02
ÚTILES ESCOLARES	Papel	ÚPapond A	Papel bond A4 celeste	#¡REF!	ÚTILES ESCOLARES	25	0,01	0,31	0,02
ÚTILES ESCOLARES	Papel	ÚPapond A	Papel bond A4 amarillo	#¡REF!	ÚTILES ESCOLARES	29	0,01	0,36	0,02
ÚTILES ESCOLARES	Papel	ÚPapond A	Papel bond A4 verde	#¡REF!	ÚTILES ESCOLARES	28	0,01	0,35	0,02
ÚTILES ESCOLARES	Hojas	ÚHojargin	Hojas marginadas A4 paquete X 50	#¡REF!	ÚTILES ESCOLARES	1	0,50	0,50	0,80
ÚTILES ESCOLARES	Hojas	ÚHojamaño	Hojas tamaño oficio paquete	#¡REF!	ÚTILES ESCOLARES	215	0,03	6,72	0,05
ÚTILES ESCOLARES	Papel	ÚPapopia	Papel copia A4	#¡REF!	ÚTILES ESCOLARES	70	0,01	0,88	0,02
ÚTILES ESCOLARES	Papel	ÚPapalca	Papel calca (pergamino-manteca) A4	#¡REF!	ÚTILES ESCOLARES	109	0,06	6,81	0,10
ÚTILES ESCOLARES	Cartulina	ÚCarna A4	Cartulina A4 con margen	#¡REF!	ÚTILES ESCOLARES	255	0,03	7,97	0,05
ÚTILES ESCOLARES	Cartulina	ÚCarnas A	Cartulinas A4 rojo	#¡REF!	ÚTILES ESCOLARES	163	0,03	5,09	0,05
ÚTILES ESCOLARES	Cartulina	ÚCarnas A	Cartulinas A4 blanca	#¡REF!	ÚTILES ESCOLARES	413	0,03	12,91	0,05
ÚTILES ESCOLARES	Cartulina	ÚCarnas A	Cartulinas A4 rosado	#¡REF!	ÚTILES ESCOLARES	217	0,03	6,78	0,05
ÚTILES ESCOLARES	Cartulina	ÚCarnas A	Cartulinas A4 celeste	#¡REF!	ÚTILES ESCOLARES	350	0,03	10,94	0,05
ÚTILES ESCOLARES	Cartulina	ÚCarnas A	Cartulinas A4 verde	#¡REF!	ÚTILES ESCOLARES	211	0,03	6,59	0,05
ÚTILES ESCOLARES	Cartulina	ÚCarnas A	Cartulinas A4 amarilla	#¡REF!	ÚTILES ESCOLARES	268	0,03	8,38	0,05
ÚTILES ESCOLARES	Cartulina	ÚCarnas A	Cartulinas A4 negro	#¡REF!	ÚTILES ESCOLARES	68	0,03	2,13	0,05
ÚTILES ESCOLARES	Cartulina	ÚCarna A3	Cartulina A3 con margen	#¡REF!	ÚTILES ESCOLARES	308	0,06	19,25	0,10
ÚTILES ESCOLARES	Cartulina	ÚCarna A3	Cartulina A3 blanca	#¡REF!	ÚTILES ESCOLARES	343	0,06	21,44	0,10

tFamilia	Sub - familia	Código	Descripción	Categoría	Familia	Cantidad	Costo unitario	Costo Total	PVP
ÚTILES ESCOLARES	Cartulina	ÚCarna A3	Cartulina A3 amarilla	#¡REF!	ÚTILES ESCOLARES	145	0,06	9,06	0,10
ÚTILES ESCOLARES	Cartulina	ÚCarna A3	Cartulina A3 verde	#¡REF!	ÚTILES ESCOLARES	150	0,06	9,38	0,10
ÚTILES ESCOLARES	Cartulina	ÚCarna A3	Cartulina A3 negro	#¡REF!	ÚTILES ESCOLARES	23	0,09	2,16	0,15
ÚTILES ESCOLARES	Cartulina	ÚCarna A3	Cartulina A3 rojo	#¡REF!	ÚTILES ESCOLARES	89	0,09	8,34	0,15
ÚTILES ESCOLARES	Cartulina	ÚCarna A3	Cartulina A3 celeste	#¡REF!	ÚTILES ESCOLARES	100	0,09	9,38	0,15
ÚTILES ESCOLARES	Cartulina	ÚCarna A3	Cartulina A3 rosada	#¡REF!	ÚTILES ESCOLARES	100	0,09	9,38	0,15
ÚTILES ESCOLARES	Papel	ÚPapalco	Papel calco (manteca - pergamino) A3	#¡REF!	ÚTILES ESCOLARES	87	0,13	10,88	0,20
ÚTILES ESCOLARES	Papel	ÚPape con	Papel de construcción A4 paquetes X 10	#¡REF!	ÚTILES ESCOLARES	39	0,59	23,16	0,95
ÚTILES ESCOLARES	Papel	ÚPapluore	Papel fluorescente A4 paquete X 10	#¡REF!	ÚTILES ESCOLARES	4	0,63	2,50	1,00
ÚTILES ESCOLARES	Papel	ÚPapluore	Papel fluorescente A4	#¡REF!	ÚTILES ESCOLARES	3	0,13	0,38	0,20
ÚTILES ESCOLARES	Papel	ÚPaposfor	Papel fosforescente A4 pegable	#¡REF!	ÚTILES ESCOLARES	17	0,19	3,19	0,30
ÚTILES ESCOLARES	Separadores	ÚSepores	Separadores de hojas A4 paquete X 10	#¡REF!	ÚTILES ESCOLARES	17	0,81	13,81	1,30
ÚTILES ESCOLARES	Porta hojas	ÚPorojas	Porta hojas A4	#¡REF!	ÚTILES ESCOLARES	61	0,19	11,44	0,30
ÚTILES ESCOLARES	Papel	ÚPape con	Papel de construcción A4 block x 80	#¡REF!	ÚTILES ESCOLARES	2	3,53	7,06	5,65
ÚTILES ESCOLARES	Documentos educativos	ÚDoce cré	Notas de crédito educativas	#¡REF!	ÚTILES ESCOLARES	210	0,03	6,56	0,05
ÚTILES ESCOLARES	Documentos educativos	ÚDoce déb	Notas de débito	#¡REF!	ÚTILES ESCOLARES	100	0,03	3,13	0,05
ÚTILES ESCOLARES	Papel	ÚPaprepe	Papel crepe duplex	#¡REF!	ÚTILES ESCOLARES	8	0,47	3,75	0,75
ÚTILES ESCOLARES	Papel	ÚPapcomet	Pliero papel cometa tomate	#¡REF!	ÚTILES ESCOLARES	22	0,06	1,38	0,10
ÚTILES ESCOLARES	Papel	ÚPapcomet	Pliero papel cometa lila	#¡REF!	ÚTILES ESCOLARES	11	0,06	0,69	0,10
ÚTILES ESCOLARES	Papel	ÚPapcomet	Pliero papel cometa fucsia	#¡REF!	ÚTILES ESCOLARES	20	0,06	1,25	0,10
ÚTILES ESCOLARES	Papel	ÚPapcomet	Pliero papel cometa morado	#¡REF!	ÚTILES ESCOLARES	11	0,06	0,69	0,10
ÚTILES ESCOLARES	Papel	ÚPapcomet	Pliero papel cometa amarillo	#¡REF!	ÚTILES ESCOLARES	45	0,06	2,81	0,10
ÚTILES ESCOLARES	Papel	ÚPapcomet	Pliero papel cometa rojo	#¡REF!	ÚTILES ESCOLARES	29	0,06	1,81	0,10
ÚTILES ESCOLARES	Papel	ÚPapcomet	Pliero papel cometa verde limón	#¡REF!	ÚTILES ESCOLARES	28	0,06	1,75	0,10
ÚTILES ESCOLARES	Papel	ÚPapcomet	Pliero papel cometa blanco	#¡REF!	ÚTILES ESCOLARES	20	0,06	1,25	0,10
ÚTILES ESCOLARES	Papel	ÚPapcomet	Pliero papel cometa celeste	#¡REF!	ÚTILES ESCOLARES	21	0,06	1,31	0,10
ÚTILES ESCOLARES	Papel	ÚPapcomet	Pliero papel cometa azul electrico	#¡REF!	ÚTILES ESCOLARES	29	0,06	1,81	0,10
ÚTILES ESCOLARES	Papel	ÚPapcomet	Pliero papel cometa café	#¡REF!	ÚTILES ESCOLARES	15	0,06	0,94	0,10

tFamilia	Sub - familia	Código	Descripción	Categoría	Familia	Cantidad	Costo unitario	Costo Total	PVP
ÚTILES ESCOLARES	Papel	ÚPapcomet	Pliego papel cometa verde navidad	#iREF!	ÚTILES ESCOLARES	39	0,06	2,44	0,10
ÚTILES ESCOLARES	Papel	ÚPapcomet	Pliego papel cometa negro	#iREF!	ÚTILES ESCOLARES	21	0,06	1,31	0,10
ÚTILES ESCOLARES	Fieltro	ÚFie duro	Fieltro duro A4	#iREF!	ÚTILES ESCOLARES	23	0,22	5,03	0,35
ÚTILES ESCOLARES	Papel	ÚPapieltr	Papel fieltro A4	#iREF!	ÚTILES ESCOLARES	19	0,16	2,97	0,25
ÚTILES ESCOLARES	Papel	ÚPapotogr	Papel fotográfico A4	#iREF!	ÚTILES ESCOLARES	57	0,16	8,91	0,25
ÚTILES ESCOLARES	Papel	ÚPapotogr	Papel fotográfico A3	#iREF!	ÚTILES ESCOLARES	30	0,28	8,44	0,45
ÚTILES ESCOLARES	Acetato	ÚAce A4	Acetato A4	#iREF!	ÚTILES ESCOLARES	155	0,13	19,38	0,20
ÚTILES ESCOLARES	Papel	ÚPaparbón	Papel carbón	#iREF!	ÚTILES ESCOLARES	51	0,09	4,78	0,15
ÚTILES ESCOLARES	Fomix	ÚFomscarc	Fomix escarchado A4 impreso (con diseño)	#iREF!	ÚTILES ESCOLARES	175	0,28	49,22	0,45
ÚTILES ESCOLARES	Fomix	ÚFomdhesi	Fomix adhesivo A4	#iREF!	ÚTILES ESCOLARES	32	0,22	7,00	0,35
ÚTILES ESCOLARES	Fomix	ÚFomdhesi	Fomix adhesivo A4 escarchado azul	#iREF!	ÚTILES ESCOLARES	3	0,38	1,13	0,60
ÚTILES ESCOLARES	Fomix	ÚFomdhesi	Fomix adhesivo A4 escarchado dorado	#iREF!	ÚTILES ESCOLARES	5	0,38	1,88	0,60
ÚTILES ESCOLARES	Fomix	ÚFomdhesi	Fomix adhesivo A4 escarchado rojo	#iREF!	ÚTILES ESCOLARES	5	0,38	1,88	0,60
ÚTILES ESCOLARES	Fomix	ÚFomdhesi	Fomix adhesivo A4 escarchado fucsia	#iREF!	ÚTILES ESCOLARES	8	0,38	3,00	0,60
ÚTILES ESCOLARES	Fomix	ÚFomdhesi	Fomix adhesivo A4 escarchado plateado	#iREF!	ÚTILES ESCOLARES	8	0,38	3,00	0,60
ÚTILES ESCOLARES	Fomix	ÚFomdhesi	Fomix adhesivo A4 escarchado verde navidad	#iREF!	ÚTILES ESCOLARES	6	0,38	2,25	0,60
ÚTILES ESCOLARES	Fomix	ÚFomosfor	Fomix fosforescente A4	#iREF!	ÚTILES ESCOLARES	30	0,28	8,44	0,45
ÚTILES ESCOLARES	Fomix	ÚFomdhesi	Fomix adhesivo A4 corrugado	#iREF!	ÚTILES ESCOLARES	13	0,47	6,09	0,75
ÚTILES ESCOLARES	Fomix	ÚFom4 cor	Fomix A4 corrugado	#iREF!	ÚTILES ESCOLARES	72	0,28	20,25	0,45
ÚTILES ESCOLARES	Fomix	ÚFomoalla	Fomix Toalla A4	#iREF!	ÚTILES ESCOLARES	32	0,28	9,00	0,45
ÚTILES ESCOLARES	Fomix	ÚFomoalla	Fomix Toalla A4 blanco	#iREF!	ÚTILES ESCOLARES	4	0,28	1,13	0,45
ÚTILES ESCOLARES	Fomix	ÚFomoalla	Fomix Toalla A4 rojo	#iREF!	ÚTILES ESCOLARES	4	0,28	1,13	0,45
ÚTILES ESCOLARES	Fomix	ÚFomoalla	Fomix Toalla A4 negro	#iREF!	ÚTILES ESCOLARES	3	0,28	0,84	0,45
ÚTILES ESCOLARES	Fomix	ÚFomoalla	Fomix Toalla A4 morado	#iREF!	ÚTILES ESCOLARES	3	0,28	0,84	0,45
ÚTILES ESCOLARES	Fomix	ÚFomoalla	Fomix Toalla A4 piel	#iREF!	ÚTILES ESCOLARES	2	0,28	0,56	0,45
ÚTILES ESCOLARES	Fomix	ÚFomoalla	Fomix Toalla A4 tomate	#iREF!	ÚTILES ESCOLARES	1	0,28	0,28	0,45
ÚTILES ESCOLARES	Fomix	ÚFomeliev	Fomix relieve A4	#iREF!	ÚTILES ESCOLARES	29	0,28	8,16	0,45
ÚTILES ESCOLARES	Fomix	ÚFomiseño	Fomix diseños A4	#iREF!	ÚTILES ESCOLARES	10	0,28	2,81	0,45

tFamilia	Sub - familia	Código	Descripción	Categoría	Familia	Cantidad	Costo unitario	Costo Total	PVP
ÚTILES ESCOLARES	Fomix	ÚFomentej	Fomix lentejuela A4	#iREF!	ÚTILES ESCOLARES	44	0,38	16,50	0,60
ÚTILES ESCOLARES	Fomix	ÚFomurtid	Fomix surtido Paquete X 10	#iREF!	ÚTILES ESCOLARES	2	1,25	2,50	2,00
ÚTILES ESCOLARES	Fomix	ÚFomextur	Fomix texturado A4	#iREF!	ÚTILES ESCOLARES	10	0,28	2,81	0,45
ÚTILES ESCOLARES	Fomix	ÚFomela A	Fomix tela A4	#iREF!	ÚTILES ESCOLARES	26	0,38	9,75	0,60
ÚTILES ESCOLARES	Fomix	ÚFomrcoir	Fomix arcoiris A4	#iREF!	ÚTILES ESCOLARES	1	0,31	0,31	0,50
ÚTILES ESCOLARES	Fomix	ÚFomabrad	Fomix labrado A4	#iREF!	ÚTILES ESCOLARES	27	0,28	7,59	0,45
ÚTILES ESCOLARES	Fomix	ÚFomigura	Fomix figuras A4	#iREF!	ÚTILES ESCOLARES	27	0,28	7,59	0,45
ÚTILES ESCOLARES	Fomix	ÚFom4 lil	Fomix A4 lila claro	#iREF!	ÚTILES ESCOLARES	26	0,13	3,25	0,20
ÚTILES ESCOLARES	Fomix	ÚFom4 lil	Fomix A4 lila oscuro	#iREF!	ÚTILES ESCOLARES	30	0,13	3,75	0,20
ÚTILES ESCOLARES	Fomix	ÚFom4 bei	Fomix A4 beige	#iREF!	ÚTILES ESCOLARES	16	0,13	2,00	0,20
ÚTILES ESCOLARES	Fomix	ÚFom4 con	Fomix A4 concho de vino	#iREF!	ÚTILES ESCOLARES	20	0,13	2,50	0,20
ÚTILES ESCOLARES	Fomix	ÚFom4 roj	Fomix A4 rojo	#iREF!	ÚTILES ESCOLARES	15	0,13	1,88	0,20
ÚTILES ESCOLARES	Fomix	ÚFom4 tur	Fomix A4 turquesa	#iREF!	ÚTILES ESCOLARES	39	0,13	4,88	0,20
ÚTILES ESCOLARES	Fomix	ÚFom4 ver	Fomix A4 verde navidad	#iREF!	ÚTILES ESCOLARES	25	0,13	3,13	0,20
ÚTILES ESCOLARES	Fomix	ÚFom4 ver	Fomix A4 verde menta	#iREF!	ÚTILES ESCOLARES	20	0,13	2,50	0,20
ÚTILES ESCOLARES	Fomix	ÚFom4 ver	Fomix A4 verde agua	#iREF!	ÚTILES ESCOLARES	10	0,13	1,25	0,20
ÚTILES ESCOLARES	Fomix	ÚFom4 ama	Fomix A4 amarillo	#iREF!	ÚTILES ESCOLARES	35	0,13	4,38	0,20
ÚTILES ESCOLARES	Fomix	ÚFom4 plo	Fomix A4 plomo claro	#iREF!	ÚTILES ESCOLARES	2	0,13	0,25	0,20
ÚTILES ESCOLARES	Fomix	ÚFom4 pl	Fomix A4 plomo oscuro	#iREF!	ÚTILES ESCOLARES	1	0,13	0,13	0,20
ÚTILES ESCOLARES	Fomix	ÚFom4 fu	Fomix A4 fucsia	#iREF!	ÚTILES ESCOLARES	34	0,13	4,25	0,20
ÚTILES ESCOLARES	Fomix	ÚFom4 ro	Fomix A4 rosado	#iREF!	ÚTILES ESCOLARES	19	0,13	2,38	0,20
ÚTILES ESCOLARES	Fomix	ÚFom4 bl	Fomix A4 blanco	#iREF!	ÚTILES ESCOLARES	37	0,13	4,63	0,20
ÚTILES ESCOLARES	Fomix	ÚFom4 ne	Fomix A4 negro	#iREF!	ÚTILES ESCOLARES	18	0,13	2,25	0,20
ÚTILES ESCOLARES	Fomix	ÚFom4 ab	Fomix A4 abano	#iREF!	ÚTILES ESCOLARES	6	0,13	0,75	0,20
ÚTILES ESCOLARES	Fomix	ÚFom4 pi	Fomix A4 piel	#iREF!	ÚTILES ESCOLARES	58	0,13	7,25	0,20
ÚTILES ESCOLARES	Fomix	ÚFom4 ros	Fomix A4 rosado fuerte	#iREF!	ÚTILES ESCOLARES	40	0,13	5,00	0,20
ÚTILES ESCOLARES	Fomix	ÚFom4 mor	Fomix A4 morado	#iREF!	ÚTILES ESCOLARES	8	0,13	1,00	0,20
ÚTILES ESCOLARES	Fomix	ÚFom4 ver	Fomix A4 verde agua	#iREF!	ÚTILES ESCOLARES	4	0,13	0,50	0,20
ÚTILES ESCOLARES	Fomix	ÚFom4 cel	Fomix A4 celeste bajo	#iREF!	ÚTILES ESCOLARES	39	0,13	4,88	0,20
ÚTILES ESCOLARES	Fomix	ÚFom4 cel	Fomix A4 celeste fuerte	#iREF!	ÚTILES ESCOLARES	70	0,13	8,75	0,20

tFamilia	Sub - familia	Código	Descripción	Categoría	Familia	Cantidad	Costo unitario	Costo Total	PVP
ÚTILES ESCOLARES	Fomix	ÚFom4 tom	Fomix A4 tomate	#iREF!	ÚTILES ESCOLARES	27	0,13	3,38	0,20
ÚTILES ESCOLARES	Fomix	ÚFom4 ver	Fomix A4 verde oscuro	#iREF!	ÚTILES ESCOLARES	11	0,13	1,38	0,20
ÚTILES ESCOLARES	Fomix	ÚFom4 ver	Fomix A4 verde limón	#iREF!	ÚTILES ESCOLARES	73	0,13	9,13	0,20
ÚTILES ESCOLARES	Fomix	ÚFom4 azú	Fomix A4 azul	#iREF!	ÚTILES ESCOLARES	48	0,13	6,00	0,20
ÚTILES ESCOLARES	Fomix	ÚFom4 caf	Fomix A4 café	#iREF!	ÚTILES ESCOLARES	13	0,13	1,63	0,20
ÚTILES ESCOLARES	Fomix	ÚFomscarc	Fomix escarchado A4 morado	#iREF!	ÚTILES ESCOLARES	21	0,28	5,91	0,45
ÚTILES ESCOLARES	Fomix	ÚFomscarc	Fomix escarchado A4 fucsia	#iREF!	ÚTILES ESCOLARES	22	0,28	6,19	0,45
ÚTILES ESCOLARES	Fomix	ÚFomscarc	Fomix escarchado A4 blancos	#iREF!	ÚTILES ESCOLARES	15	0,28	4,22	0,45
ÚTILES ESCOLARES	Fomix	ÚFomscarc	Fomix escarchado A4 dorados	#iREF!	ÚTILES ESCOLARES	4	0,28	1,13	0,45
ÚTILES ESCOLARES	Fomix	ÚFomscarc	Fomix escarchado A4 rojos	#iREF!	ÚTILES ESCOLARES	22	0,28	6,19	0,45
ÚTILES ESCOLARES	Fomix	ÚFomscarc	Fomix escarchado A4 amarillo	#iREF!	ÚTILES ESCOLARES	21	0,28	5,91	0,45
ÚTILES ESCOLARES	Fomix	ÚFomscarc	Fomix escarchado A4 plateado	#iREF!	ÚTILES ESCOLARES	34	0,28	9,56	0,45
ÚTILES ESCOLARES	Fomix	ÚFomscarc	Fomix escarchado A4 verde navidad	#iREF!	ÚTILES ESCOLARES	27	0,28	7,59	0,45
ÚTILES ESCOLARES	Fomix	ÚFomscarc	Fomix escarchado A4 verde claro	#iREF!	ÚTILES ESCOLARES	25	0,28	7,03	0,45
ÚTILES ESCOLARES	Fomix	ÚFomscarc	Fomix escarchado A4 rosados	#iREF!	ÚTILES ESCOLARES	7	0,28	1,97	0,45
ÚTILES ESCOLARES	Fomix	ÚFomscarc	Fomix escarchado A4 tomates	#iREF!	ÚTILES ESCOLARES	19	0,28	5,34	0,45
ÚTILES ESCOLARES	Fomix	ÚFomscarc	Fomix escarchado A4 café	#iREF!	ÚTILES ESCOLARES	52	0,28	14,63	0,45
ÚTILES ESCOLARES	Fomix	ÚFomscarc	Fomix escarchado A4 negro	#iREF!	ÚTILES ESCOLARES	8	0,28	2,25	0,45
ÚTILES ESCOLARES	Fomix	ÚFomscarc	Fomix escarchado A4 celeste	#iREF!	ÚTILES ESCOLARES	3	0,28	0,84	0,45
ÚTILES ESCOLARES	Fomix	ÚFomscarc	Fomix escarchado A4 azul	#iREF!	ÚTILES ESCOLARES	9	0,28	2,53	0,45
ÚTILES ESCOLARES	Fomix	ÚFomscarc	Fomix escarchado A4 turquesa	#iREF!	ÚTILES ESCOLARES	50	0,28	14,06	0,45
ÚTILES ESCOLARES	Fomix	ÚFomscarc	Fomix escarchado A4 surtido	#iREF!	ÚTILES ESCOLARES	96	0,28	27,00	0,45
ÚTILES ESCOLARES	Fomix	ÚFomamusa	Fomix gamusa A4	#iREF!	ÚTILES ESCOLARES	30	0,28	8,44	0,45
ÚTILES ESCOLARES	Forros cuaderno plast	ÚForde mi	Forros de mica para cuaderno cosido	#iREF!	ÚTILES ESCOLARES	116	0,19	21,75	0,30
ÚTILES ESCOLARES	Forros cuaderno plast	ÚForde mi	Forros de mica para cuaderno grapado pequeño	#iREF!	ÚTILES ESCOLARES	40	0,16	6,25	0,25
ÚTILES ESCOLARES	Forros cuaderno plast	ÚForde mi	Forros de mica para cuaderno universitario	#iREF!	ÚTILES ESCOLARES	10	0,22	2,19	0,35
ÚTILES ESCOLARES	Forros cuaderno plast	ÚForplást	Forros plásticos para cuaderno universitario	#iREF!	ÚTILES ESCOLARES	416	0,09	39,00	0,15

tFamilia	Sub - familia	Código	Descripción	Categoría	Familia	Cantidad	Costo unitario	Costo Total	PVP
ÚTILES ESCOLARES	Forros cuaderno plast	ÚForplást	Forros plásticos para cuaderno dibujo	#iREF!	ÚTILES ESCOLARES	38	0,09	3,56	0,15
ÚTILES ESCOLARES	Forros cuaderno plast	ÚForplást	Forros plásticos para cuaderno cosido	#iREF!	ÚTILES ESCOLARES	155	0,09	14,53	0,15
ÚTILES ESCOLARES	Forros cuaderno plast	ÚForplást	Forros plásticos para cuaderno grapado pequeño	#iREF!	ÚTILES ESCOLARES	391	0,05	19,55	0,08
ÚTILES ESCOLARES	Papel	ÚPaprilla	Papel brillante A4 paquete X 10	#iREF!	ÚTILES ESCOLARES	47	0,31	14,69	0,50
ÚTILES ESCOLARES	Papel	ÚPaprilla	Papel brillante A5 paquete X 10	#iREF!	ÚTILES ESCOLARES	19	0,16	2,97	0,25
ÚTILES ESCOLARES	Revistas	ÚRevs de	Revistas de tejido	#iREF!	ÚTILES ESCOLARES	51	0,94	47,81	1,50
ÚTILES ESCOLARES	Postales	ÚPoss	Postales	#iREF!	ÚTILES ESCOLARES	62	0,25	15,50	0,40
ÚTILES ESCOLARES	Caratulas	ÚCaras ad	Caratulas adhesivas grandes	#iREF!	ÚTILES ESCOLARES	87	0,13	10,88	0,20
ÚTILES ESCOLARES	Caratulas	ÚCaras ad	Caratulas adhesivas pequeñas	#iREF!	ÚTILES ESCOLARES	105	0,09	9,84	0,15
ÚTILES ESCOLARES	Contratos	ÚConos de	Contratos de compra y venta de vehículos	#iREF!	ÚTILES ESCOLARES	126	0,06	7,88	0,10
ÚTILES ESCOLARES	Bono	ÚBon pren	Bono de prenda	#iREF!	ÚTILES ESCOLARES	31	0,06	1,94	0,10
ÚTILES ESCOLARES	Acciones	ÚAccs (es	Acciones (estudiantiles)	#iREF!	ÚTILES ESCOLARES	22	0,06	1,38	0,10
ÚTILES ESCOLARES	Documentos educativos	ÚDoce vid	Hojas de vida	#iREF!	ÚTILES ESCOLARES	77	0,06	4,81	0,10
ÚTILES ESCOLARES	Documentos educativos	ÚDoc hipo	Cédulas hipotecarias	#iREF!	ÚTILES ESCOLARES	37	0,06	2,31	0,10
ÚTILES ESCOLARES	Documentos educativos	ÚDocarta	Papel carta lineas	#iREF!	ÚTILES ESCOLARES	150	0,03	4,69	0,05
ÚTILES ESCOLARES	Contrato	ÚCono de	Contrato de arrendamiento	#iREF!	ÚTILES ESCOLARES	433	0,06	27,06	0,10
ÚTILES ESCOLARES	Paquetes	ÚPaqs bil	Paquetes billetes didacticos	#iREF!	ÚTILES ESCOLARES	39	0,16	6,09	0,25
ÚTILES ESCOLARES	Documentos educativos	ÚDocde ca	Letras de cambio	#iREF!	ÚTILES ESCOLARES	23	0,03	0,72	0,05
ÚTILES ESCOLARES	Documentos educativos	ÚDoc estu	Cheques estudiantiles	#iREF!	ÚTILES ESCOLARES	43	0,03	1,34	0,05
ÚTILES ESCOLARES	Documentos educativos	ÚDoc	Kardex	#iREF!	ÚTILES ESCOLARES	23	0,09	2,16	0,15
ÚTILES ESCOLARES	Documentos educativos	ÚDocante	Comprobante de retención estudiantil	#iREF!	ÚTILES ESCOLARES	13	0,03	0,41	0,05

tFamilia	Sub - familia	Código	Descripción	Categoría	Familia	Cantidad	Costo unitario	Costo Total	PVP
ÚTILES ESCOLARES	Documentos educativos	ÚDocdum	Memorandum	#¡REF!	ÚTILES ESCOLARES	50	0,02	0,94	0,03
ÚTILES ESCOLARES	Documentos educativos	ÚDoc Caja	Vale de Caja	#¡REF!	ÚTILES ESCOLARES	16	0,02	0,30	0,03
ÚTILES ESCOLARES	Ficha	ÚFicemero	Ficha hemerográfica	#¡REF!	ÚTILES ESCOLARES	167	0,04	7,31	0,07
ÚTILES ESCOLARES	Documentos educativos	ÚDocante	Comprobante de ingreso paquete x 100	#¡REF!	ÚTILES ESCOLARES	2	1,25	2,50	2,00
ÚTILES ESCOLARES	Documentos educativos	ÚDocante	Comprobante de egreso paquete x 100	#¡REF!	ÚTILES ESCOLARES	1	0,63	0,63	1,00
ÚTILES ESCOLARES	Documentos educativos	ÚDocante	Comprobante de retención paquete x 100	#¡REF!	ÚTILES ESCOLARES	1	0,63	0,63	1,00
ÚTILES ESCOLARES	Documentos educativos	ÚDocante	Comprobante de ingreso	#¡REF!	ÚTILES ESCOLARES	44	0,03	1,38	0,05
ÚTILES ESCOLARES	Documentos educativos	ÚDocante	Comprobante de egreso	#¡REF!	ÚTILES ESCOLARES	83	0,03	2,59	0,05
ÚTILES ESCOLARES	Documentos educativos	ÚDoc débi	Nota de débito	#¡REF!	ÚTILES ESCOLARES	50	0,03	1,56	0,05
ÚTILES ESCOLARES	Ficha	ÚFiceográ	Ficha geográfica	#¡REF!	ÚTILES ESCOLARES	76	0,04	3,33	0,07
ÚTILES ESCOLARES	Documentos educativos	ÚDoc vent	Nota de venta estudiantil	#¡REF!	ÚTILES ESCOLARES	100	0,03	3,13	0,05
ÚTILES ESCOLARES	Documentos educativos	ÚDoc bloc	Factura block estudiantil	#¡REF!	ÚTILES ESCOLARES	200	0,03	6,25	0,05
ÚTILES ESCOLARES	Ficha	ÚFiciblio	Ficha bibliográfica	#¡REF!	ÚTILES ESCOLARES	385	0,06	24,06	0,10
ÚTILES ESCOLARES	Ficha	ÚFice cam	Ficha de campo	#¡REF!	ÚTILES ESCOLARES	50	0,05	2,50	0,08
ÚTILES ESCOLARES	Hojas	ÚHojamaño	Hojas tamaño A5 (cuaderno peq) cuadros paquete X 50	#¡REF!	ÚTILES ESCOLARES	20	0,31	6,25	0,50
ÚTILES ESCOLARES	Hojas	ÚHojamaño	Hojas tamaño A5 (cuaderno peq) cuadros	#¡REF!	ÚTILES ESCOLARES	36	0,01	0,45	0,02
ÚTILES ESCOLARES	Hojas	ÚHojamaño	Hojas tamaño A5 (cuaderno peq) L paquete X 50	#¡REF!	ÚTILES ESCOLARES	14	0,31	4,38	0,50
ÚTILES ESCOLARES	Hojas	ÚHojamaño	Hojas tamaño A5 (cuaderno peq) L	#¡REF!	ÚTILES ESCOLARES	19	0,01	0,24	0,02

tFamilia	Sub - familia	Código	Descripción	Categoría	Familia	Cantidad	Costo unitario	Costo Total	PVP
ÚTILES ESCOLARES	Hojas	ÚHojamaño	Hojas tamaño A5 (cuaderno peq) 4L paquete X 50	#¡REF!	ÚTILES ESCOLARES	11	0,31	3,44	0,50
ÚTILES DE OFICINA	Sobres	ÚSobamaño	Sobre tamaño oficio aéreo	#¡REF!	ÚTILES DE OFICINA	70	0,06	4,38	0,10
ÚTILES DE OFICINA	Sobres	ÚSobamaño	Sobre tamaño carta aéreo	#¡REF!	ÚTILES DE OFICINA	237	0,03	7,41	0,05
ÚTILES DE OFICINA	Sobres	ÚSobamaño	Sobre tamaño carta blanco	#¡REF!	ÚTILES DE OFICINA	85	0,03	2,66	0,05
ÚTILES DE OFICINA	Sobres	ÚSobopeque	Sobres pequeños colores	#¡REF!	ÚTILES DE OFICINA	115	0,09	10,78	0,15
ÚTILES ESCOLARES	Documentos educativos	ÚDocde ca	Letras de cambio paquete X 100	#¡REF!	ÚTILES ESCOLARES	12	1,13	13,50	1,80
ÚTILES ESCOLARES	Documentos educativos	ÚDocas es	Chequeras estudiantiles paquetes X 50	#¡REF!	ÚTILES ESCOLARES	3	0,47	1,41	0,75
ÚTILES ESCOLARES	Documentos educativos	ÚDocpaque	Recibo paquete x 100	#¡REF!	ÚTILES ESCOLARES	9	0,63	5,63	1,00
ÚTILES ESCOLARES	Documentos educativos	ÚDoce ven	Notas de venta 1/4 papel periódico (paquete)	#¡REF!	ÚTILES ESCOLARES	12	0,31	3,75	0,50
ÚTILES ESCOLARES	Diccionario	ÚDicario	Diccionario pequeño español "De las americas"	#¡REF!	ÚTILES ESCOLARES	6	0,84	5,06	1,35
ÚTILES ESCOLARES	Diccionario	ÚDicario	Diccionario españoles ilustrado "RAPSA"	#¡REF!	ÚTILES ESCOLARES	2	1,69	3,38	2,70
ÚTILES ESCOLARES	Diccionario	ÚDicario	Diccionario pequeño español "Coquito"	#¡REF!	ÚTILES ESCOLARES	2	0,94	1,88	1,50
ÚTILES ESCOLARES	Diccionario	ÚDicario	Diccionario sinónimos y antónimos "BEST"	#¡REF!	ÚTILES ESCOLARES	5	1,56	7,81	2,50
ÚTILES ESCOLARES	Diccionario	ÚDicario	Diccionario ingles español "Chicago"	#¡REF!	ÚTILES ESCOLARES	7	1,56	10,94	2,50
ÚTILES ESCOLARES	Diccionario	ÚDicario	Diccionario ingles "océano"	#¡REF!	ÚTILES ESCOLARES	3	4,34	13,03	6,95
ÚTILES ESCOLARES	Diccionario	ÚDicario	Diccionario español "océano"	#¡REF!	ÚTILES ESCOLARES	2	4,34	8,69	6,95
ÚTILES ESCOLARES	Diccionario	ÚDicario	Diccionario español grande "LNS"	#¡REF!	ÚTILES ESCOLARES	3	3,56	10,69	5,70
ÚTILES ESCOLARES	Diccionario	ÚDicario	Diccionario español pequeño "LNS"	#¡REF!	ÚTILES ESCOLARES	1	1,94	1,94	3,10
ÚTILES ESCOLARES	Papel	ÚPapbrill	Pliego papel brillante celeste	#¡REF!	ÚTILES ESCOLARES	3	0,13	0,38	0,20
ÚTILES ESCOLARES	Papel	ÚPapbrill	Pliego papel brillante verde navidad	#¡REF!	ÚTILES ESCOLARES	6	0,13	0,75	0,20
ÚTILES ESCOLARES	Papel	ÚPapbrill	Pliego papel brillante amarillo	#¡REF!	ÚTILES ESCOLARES	1	0,13	0,13	0,20
ÚTILES ESCOLARES	Papel	ÚPapbrill	Pliego papel brillante blancos	#¡REF!	ÚTILES ESCOLARES	6	0,13	0,75	0,20
ÚTILES ESCOLARES	Papel	ÚPapbrill	Pliego papel brillante tomate	#¡REF!	ÚTILES ESCOLARES	3	0,13	0,38	0,20

tFamilia	Sub - familia	Código	Descripción	Categoría	Familia	Cantidad	Costo unitario	Costo Total	PVP
ÚTILES ESCOLARES	Papel	ÚPapbrill	Pliego papel brillante rojo	#iREF!	ÚTILES ESCOLARES	4	0,13	0,50	0,20
ÚTILES ESCOLARES	Papel	ÚPapbrill	Pliego papel brillante fucsia	#iREF!	ÚTILES ESCOLARES	10	0,13	1,25	0,20
ÚTILES ESCOLARES	Papel	ÚPapbrill	Pliego papel brillante morado	#iREF!	ÚTILES ESCOLARES	7	0,13	0,88	0,20
ÚTILES ESCOLARES	Papel	ÚPapfosfo	Pliego papel fosforescente tomate	#iREF!	ÚTILES ESCOLARES	4	0,72	2,88	1,15
ÚTILES ESCOLARES	Papel	ÚPapfosfo	Pliego papel fosforescente morado	#iREF!	ÚTILES ESCOLARES	5	0,72	3,59	1,15
ÚTILES ESCOLARES	Papel	ÚPapfosfo	Pliego papel fosforescente azul	#iREF!	ÚTILES ESCOLARES	2	0,72	1,44	1,15
ÚTILES ESCOLARES	Papel	ÚPapconta	Pliego papel contac rojo	#iREF!	ÚTILES ESCOLARES	11	1,47	16,16	2,35
ÚTILES ESCOLARES	Papel	ÚPapconta	Pliego papel contac negro	#iREF!	ÚTILES ESCOLARES	1	1,47	1,47	2,35
ÚTILES ESCOLARES	Papel	ÚPapconta	Pliego papel contac amarillo	#iREF!	ÚTILES ESCOLARES	1	1,47	1,47	2,35
ÚTILES ESCOLARES	Papel	ÚPapconta	Pliego papel contac azul	#iREF!	ÚTILES ESCOLARES	1	1,47	1,47	2,35
ÚTILES ESCOLARES	Papel	ÚPapconta	Pliego papel contac diseños	#iREF!	ÚTILES ESCOLARES	8	1,50	12,00	2,40
ÚTILES ESCOLARES	Papel	ÚPapconta	Pliego papel contac catedrático	#iREF!	ÚTILES ESCOLARES	15	1,56	23,44	2,50
ÚTILES ESCOLARES	Papel	ÚPapconta	Pliego papel contac transparente	#iREF!	ÚTILES ESCOLARES	1	1,56	1,56	2,50
ÚTILES ESCOLARES	Papel	ÚPapconta	Pliego papel contac colores	#iREF!	ÚTILES ESCOLARES	3	1,56	4,69	2,50
ÚTILES ESCOLARES	Papel	ÚPapo ver	Papel aluminio verde (metros)	#iREF!	ÚTILES ESCOLARES	25	0,41	10,16	0,65
ÚTILES ESCOLARES	Papel	ÚPapo roj	Papel aluminio rojo (metros)	#iREF!	ÚTILES ESCOLARES	25	0,41	10,16	0,65
ÚTILES ESCOLARES	Papel	ÚPapo azu	Papel aluminio azul (metros)	#iREF!	ÚTILES ESCOLARES	25	0,41	10,16	0,65
ÚTILES ESCOLARES	Papel	ÚPapverde	Papel oropel verde (metros)	#iREF!	ÚTILES ESCOLARES	25	0,63	15,63	1,00
ÚTILES ESCOLARES	Papel	ÚPap corr	Pliego carton corrugado con diseño	#iREF!	ÚTILES ESCOLARES	17	0,94	15,94	1,50
ÚTILES ESCOLARES	Papel	ÚPap corr	Pliego carton corrugado fosforescente	#iREF!	ÚTILES ESCOLARES	8	0,72	5,75	1,15
ÚTILES ESCOLARES	Papel	ÚPap corr	Pliego carton corrugado amarillo	#iREF!	ÚTILES ESCOLARES	12	0,72	8,63	1,15
ÚTILES ESCOLARES	Papel	ÚPap corr	Pliego carton corrugado rosado	#iREF!	ÚTILES ESCOLARES	8	0,94	7,50	1,50
ÚTILES ESCOLARES	Papel	ÚPap corr	Pliego carton corrugado rojo	#iREF!	ÚTILES ESCOLARES	8	0,94	7,50	1,50
ÚTILES ESCOLARES	Papel	ÚPap corr	Pliego carton corrugado blanco	#iREF!	ÚTILES ESCOLARES	8	0,94	7,50	1,50
ÚTILES ESCOLARES	Papel	ÚPap corr	Pliego carton corrugado tomate	#iREF!	ÚTILES ESCOLARES	8	0,94	7,50	1,50
ÚTILES ESCOLARES	Papel	ÚPap corr	Pliego carton corrugado verde navidad	#iREF!	ÚTILES ESCOLARES	15	0,94	14,06	1,50
ÚTILES ESCOLARES	Papel	ÚPap corr	Pliego carton corrugado negro	#iREF!	ÚTILES ESCOLARES	1	0,94	0,94	1,50
ÚTILES ESCOLARES	Papel	ÚPaptulin	Pliego de cartulina celeste	#iREF!	ÚTILES ESCOLARES	4	0,22	0,88	0,35
ÚTILES ESCOLARES	Papel	ÚPaptulin	Pliego de cartulina rosado	#iREF!	ÚTILES ESCOLARES	3	0,22	0,66	0,35
ÚTILES ESCOLARES	Papel	ÚPaptulin	Pliego de cartulina blanco	#iREF!	ÚTILES ESCOLARES	7	0,22	1,53	0,35

tFamilia	Sub - familia	Código	Descripción	Categoría	Familia	Cantidad	Costo unitario	Costo Total	PVP
ÚTILES ESCOLARES	Papel	ÚPaptulin	Pliego de cartulina amarillo	#iREF!	ÚTILES ESCOLARES	5	0,22	1,09	0,35
ÚTILES ESCOLARES	Papel	ÚPaptulin	Pliego de cartulina verde	#iREF!	ÚTILES ESCOLARES	7	0,22	1,53	0,35
ÚTILES ESCOLARES	Papel	ÚPaptulin	Pliego de cartulina fosforescente	#iREF!	ÚTILES ESCOLARES	13	0,94	12,19	1,50
ÚTILES ESCOLARES	Papel	ÚPapcrepe	Pliego papel crepe verde limón	#iREF!	ÚTILES ESCOLARES	19	0,19	3,56	0,30
ÚTILES ESCOLARES	Papel	ÚPapcrepe	Pliego papel crepe café oscuro	#iREF!	ÚTILES ESCOLARES	14	0,19	2,63	0,30
ÚTILES ESCOLARES	Papel	ÚPapcrepe	Pliego papel crepe celeste	#iREF!	ÚTILES ESCOLARES	36	0,19	6,75	0,30
ÚTILES ESCOLARES	Papel	ÚPapcrepe	Pliego papel crepe verde navidad	#iREF!	ÚTILES ESCOLARES	18	0,19	3,38	0,30
ÚTILES ESCOLARES	Papel	ÚPapcrepe	Pliego papel crepe cardenillo	#iREF!	ÚTILES ESCOLARES	18	0,19	3,38	0,30
ÚTILES ESCOLARES	Papel	ÚPapcrepe	Pliego papel crepe café claro	#iREF!	ÚTILES ESCOLARES	33	0,19	6,19	0,30
ÚTILES ESCOLARES	Papel	ÚPapcrepe	Pliego papel crepe negro	#iREF!	ÚTILES ESCOLARES	20	0,19	3,75	0,30
ÚTILES ESCOLARES	Papel	ÚPapcrepe	Pliego papel crepe azul oscuro	#iREF!	ÚTILES ESCOLARES	27	0,19	5,06	0,30
ÚTILES ESCOLARES	Papel	ÚPapcrepe	Pliego papel crepe morado	#iREF!	ÚTILES ESCOLARES	23	0,19	4,31	0,30
ÚTILES ESCOLARES	Papel	ÚPapcrepe	Pliego papel crepe azul marino	#iREF!	ÚTILES ESCOLARES	9	0,19	1,69	0,30
ÚTILES ESCOLARES	Papel	ÚPapcrepe	Pliego papel crepe lila	#iREF!	ÚTILES ESCOLARES	3	0,19	0,56	0,30
ÚTILES ESCOLARES	Papel	ÚPapcrepe	Pliego papel crepe blanco	#iREF!	ÚTILES ESCOLARES	18	0,19	3,38	0,30
ÚTILES ESCOLARES	Papel	ÚPapcrepe	Pliego papel crepe rojo	#iREF!	ÚTILES ESCOLARES	9	0,19	1,69	0,30
ÚTILES ESCOLARES	Papel	ÚPapcrepe	Pliego papel crepe fucsia	#iREF!	ÚTILES ESCOLARES	3	0,19	0,56	0,30
ÚTILES ESCOLARES	Papel	ÚPapcrepe	Pliego papel crepe rosado claro	#iREF!	ÚTILES ESCOLARES	16	0,19	3,00	0,30
ÚTILES ESCOLARES	Papel	ÚPapcrepe	Pliego papel crepe amarillo	#iREF!	ÚTILES ESCOLARES	24	0,19	4,50	0,30
ÚTILES ESCOLARES	Papel	ÚPapcrepe	Pliego papel crepe taxo	#iREF!	ÚTILES ESCOLARES	9	0,19	1,69	0,30
ÚTILES ESCOLARES	Papel	ÚPapcrepe	Pliego papel crepe diseño	#iREF!	ÚTILES ESCOLARES	31	0,44	13,56	0,70
ÚTILES ESCOLARES	Papel	ÚPapcrepe	Pliego papel crepe metalizado	#iREF!	ÚTILES ESCOLARES	41	0,75	30,75	1,20
ÚTILES ESCOLARES	Papel	ÚPapcrepe	Pliego papel crepe tomate	#iREF!	ÚTILES ESCOLARES	30	0,75	22,50	1,20
ÚTILES ESCOLARES	Acuarela	ÚAcua x 1	Acuarela x 12 lancer	#iREF!	ÚTILES ESCOLARES	8	0,78	6,25	1,25
ÚTILES ESCOLARES	Acuarela	ÚAcua x 8	Acuarela x 8 lancer	#iREF!	ÚTILES ESCOLARES	2	0,53	1,06	0,85
ÚTILES ESCOLARES	Caja	ÚCaj temp	Caja de temperas lion x 12	#iREF!	ÚTILES ESCOLARES	4	3,03	12,13	4,85
ÚTILES ESCOLARES	Caja	ÚCaj temp	Caja de temperas artesco x 12	#iREF!	ÚTILES ESCOLARES	3	2,69	8,06	4,30
ÚTILES ESCOLARES	Caja	ÚCaj temp	Caja de temperas artesco x 6	#iREF!	ÚTILES ESCOLARES	15	1,31	19,69	2,10
ÚTILES ESCOLARES	Caja	ÚCajntura	Caja pintura para dedos x 6 bester	#iREF!	ÚTILES ESCOLARES	7	2,50	17,50	4,00
ÚTILES ESCOLARES	Almoadillas	ÚAlmillas	Almoadillas para sellos artesco	#iREF!	ÚTILES ESCOLARES	5	0,84	4,22	1,35

tFamilia	Sub - familia	Código	Descripción	Categoría	Familia	Cantidad	Costo unitario	Costo Total	PVP
ÚTILES ESCOLARES	Almoadillas	ÚAlmllas	Almoadillas para huella dedo pelikan	#iREF!	ÚTILES ESCOLARES	3	1,09	3,28	1,75
ÚTILES ESCOLARES	Memoticks	ÚMemks pa	Memoticks paquete mediano	#iREF!	ÚTILES ESCOLARES	17	0,56	9,56	0,90
ÚTILES ESCOLARES	Memoticks	ÚMemks pa	Memoticks paquete grande	#iREF!	ÚTILES ESCOLARES	2	0,81	1,63	1,30
ÚTILES ESCOLARES	Memoticks	ÚMemks pa	Memoticks paquete pequeña	#iREF!	ÚTILES ESCOLARES	2	0,47	0,94	0,75
ÚTILES ESCOLARES	Pestañas	ÚPess par	Pestañas para cuaderno paquete x 6 colores	#iREF!	ÚTILES ESCOLARES	10	0,63	6,25	1,00
ÚTILES ESCOLARES	Cinta	ÚCine máq	Cinta de máquina	#iREF!	ÚTILES ESCOLARES	7	1,13	7,88	1,80
ÚTILES ESCOLARES	Goma	ÚGom barr	Goma en barra BIC 80 gr	#iREF!	ÚTILES ESCOLARES	12	1,00	12,00	1,60
ÚTILES ESCOLARES	Goma	ÚGom barr	Goma en barra BIC 36 gr	#iREF!	ÚTILES ESCOLARES	11	1,00	11,00	1,60
ÚTILES ESCOLARES	Goma	ÚGom barr	Goma en barra BIC 21 gr	#iREF!	ÚTILES ESCOLARES	1	0,78	0,78	1,25
ÚTILES ESCOLARES	Goma	ÚGom barr	Goma en barra Giotto 80 gr	#iREF!	ÚTILES ESCOLARES	14	0,78	10,94	1,25
ÚTILES ESCOLARES	Goma	ÚGom barr	Goma en barra Giotto 21 gr	#iREF!	ÚTILES ESCOLARES	4	0,78	3,13	1,25
ÚTILES ESCOLARES	Goma	ÚGom barr	Goma en barra Giotto 36 gr	#iREF!	ÚTILES ESCOLARES	13	1,03	13,41	1,65
ÚTILES ESCOLARES	Goma	ÚGom barr	Goma en barra UHU 8 gr	#iREF!	ÚTILES ESCOLARES	14	0,78	10,94	1,25
ÚTILES ESCOLARES	Goma	ÚGom barr	Goma en barra UHU 21 gr	#iREF!	ÚTILES ESCOLARES	15	1,41	21,09	2,25
ÚTILES ESCOLARES	Goma	ÚGom barr	Goma en barra UHU 40 gr	#iREF!	ÚTILES ESCOLARES	2	1,88	3,75	3,00
ÚTILES ESCOLARES	Refuerzo	ÚRefo de	Refuerzo de hojas paquete x 30	#iREF!	ÚTILES ESCOLARES	1	0,41	0,41	0,65
ÚTILES ESCOLARES	Corrector	ÚCoror BI	Corrector BIC 2 en 1	#iREF!	ÚTILES ESCOLARES	5	1,69	8,44	2,70
ÚTILES ESCOLARES	Corrector	ÚCoror BI	Corrector BIC en frasco	#iREF!	ÚTILES ESCOLARES	6	0,63	3,75	1,00
ÚTILES ESCOLARES	Corrector	ÚCoror ti	Corrector tipo esfero Artesco	#iREF!	ÚTILES ESCOLARES	7	0,63	4,38	1,00
ÚTILES ESCOLARES	Portaminas	ÚPornas B	Portaminas Beifa	#iREF!	ÚTILES ESCOLARES	10	0,31	3,13	0,50
ÚTILES ESCOLARES	Portaminas	ÚPornas J	Portaminas Jeff	#iREF!	ÚTILES ESCOLARES	25	0,47	11,72	0,75
ÚTILES ESCOLARES	Portaminas	ÚPornas 0	Portaminas 02f	#iREF!	ÚTILES ESCOLARES	11	0,31	3,44	0,50
ÚTILES ESCOLARES	Portaminas	ÚPornas B	Portaminas BIC	#iREF!	ÚTILES ESCOLARES	1	0,72	0,72	1,15
ÚTILES ESCOLARES	Portaminas	ÚPornas B	Portaminas BIC 2	#iREF!	ÚTILES ESCOLARES	12	0,53	6,38	0,85
ÚTILES ESCOLARES	Portaminas	ÚPornas B	Portaminas BIC fashion	#iREF!	ÚTILES ESCOLARES	9	0,63	5,63	1,00
ÚTILES ESCOLARES	Portaminas	ÚPornas P	Portaminas Pelikan	#iREF!	ÚTILES ESCOLARES	7	0,47	3,28	0,75
ÚTILES ESCOLARES	Portaminas	ÚPornas l	Portaminas lancer	#iREF!	ÚTILES ESCOLARES	20	0,47	9,38	0,75
ÚTILES ESCOLARES	Esferos	ÚEsf nata	Esferos nataraj	#iREF!	ÚTILES ESCOLARES	16	0,31	5,00	0,50
ÚTILES ESCOLARES	Corrector	ÚCoror ti	Corrector tipo esfero	#iREF!	ÚTILES ESCOLARES	3	0,31	0,94	0,50

tFamilia	Sub - familia	Código	Descripción	Categoría	Familia	Cantidad	Costo unitario	Costo Total	PVP
ÚTILES ESCOLARES	Esferos	ÚEsfAtlan	Esfero Atlantis	#iREF!	ÚTILES ESCOLARES	4	0,88	3,50	1,40
ÚTILES ESCOLARES	Esferos	ÚEsfDAX	Esfero DAX	#iREF!	ÚTILES ESCOLARES	28	0,19	5,25	0,30
ÚTILES ESCOLARES	Esferos	ÚEsfTrato	Esfero Trato	#iREF!	ÚTILES ESCOLARES	4	1,03	4,13	1,65
ÚTILES ESCOLARES	Esferos	ÚEsf esca	Esferos escarchados	#iREF!	ÚTILES ESCOLARES	10	0,28	2,81	0,45
ÚTILES ESCOLARES	Marcador	ÚMarres i	Marcadores indelebles azul	#iREF!	ÚTILES ESCOLARES	7	0,47	3,28	0,75
ÚTILES ESCOLARES	Marcador	ÚMarres i	Marcadores indelebles negro	#iREF!	ÚTILES ESCOLARES	4	0,47	1,88	0,75
ÚTILES ESCOLARES	Marcador	ÚMarr de	Marcador de fomix	#iREF!	ÚTILES ESCOLARES	14	0,31	4,38	0,50
ÚTILES ESCOLARES	Marcador	ÚMarr art	Marcador artesco doble punta	#iREF!	ÚTILES ESCOLARES	6	0,47	2,81	0,75
ÚTILES ESCOLARES	Portaminas	ÚPornas P	Portaminas Pelikan Sh.	#iREF!	ÚTILES ESCOLARES	9	0,72	6,47	1,15
ÚTILES ESCOLARES	Esferos	ÚEsfBIC f	Esfero BIC fashion rosado	#iREF!	ÚTILES ESCOLARES	25	0,38	9,38	0,60
ÚTILES ESCOLARES	Esferos	ÚEsfBIC f	Esfero BIC fashion turquesa	#iREF!	ÚTILES ESCOLARES	7	0,38	2,63	0,60
ÚTILES ESCOLARES	Borrador	ÚBorr nat	Borrador nataraj	#iREF!	ÚTILES ESCOLARES	28	0,06	1,75	0,10
ÚTILES ESCOLARES	Esferos	ÚEsfBIC M	Esfero BIC Making	#iREF!	ÚTILES ESCOLARES	4	0,78	3,13	1,25
ÚTILES ESCOLARES	Esferos	ÚEsfstand	Esfero standler punta fina azul	#iREF!	ÚTILES ESCOLARES	8	0,38	3,00	0,60
ÚTILES ESCOLARES	Esferos	ÚEsfstand	Esfero standler punta fina rojo	#iREF!	ÚTILES ESCOLARES	2	0,38	0,75	0,60
ÚTILES ESCOLARES	Esferos	ÚEsfstand	Esfero standler punta fina negro	#iREF!	ÚTILES ESCOLARES	12	0,38	4,50	0,60
ÚTILES ESCOLARES	Esferos	ÚEsfstand	Esfero standler punta media rojo	#iREF!	ÚTILES ESCOLARES	9	0,38	3,38	0,60
ÚTILES ESCOLARES	Esferos	ÚEsfstand	Esfero standler punta media verde	#iREF!	ÚTILES ESCOLARES	4	0,38	1,50	0,60
ÚTILES ESCOLARES	Esferos	ÚEsfstand	Esfero standler punta media negro	#iREF!	ÚTILES ESCOLARES	3	0,38	1,13	0,60
ÚTILES ESCOLARES	Esferos	ÚEsfBIC 4	Esfero BIC 4 colores retractil	#iREF!	ÚTILES ESCOLARES	9	2,34	21,09	3,75
ÚTILES ESCOLARES	Esferos	ÚEsfborra	Esfero borrrable Jeff negro	#iREF!	ÚTILES ESCOLARES	12	0,84	10,13	1,35
ÚTILES ESCOLARES	Esferos	ÚEsfborra	Esfero borrrable Jeff rojo	#iREF!	ÚTILES ESCOLARES	5	0,84	4,22	1,35
ÚTILES ESCOLARES	Marcador	ÚMarr Bei	Marcador Beifa	#iREF!	ÚTILES ESCOLARES	6	0,47	2,81	0,75
ÚTILES ESCOLARES	Esferos	ÚEsf4 col	Esfero 4 colores retractil	#iREF!	ÚTILES ESCOLARES	3	0,38	1,13	0,60
ÚTILES ESCOLARES	Marcador	ÚMarr Fom	Marcador Fomix bester azul	#iREF!	ÚTILES ESCOLARES	8	0,47	3,75	0,75
ÚTILES ESCOLARES	Marcador	ÚMarr CD´	Marcador CD´s Pelikan	#iREF!	ÚTILES ESCOLARES	9	0,41	3,66	0,65
ÚTILES ESCOLARES	Marcador	ÚMarr par	Marcador para detectar billetes falsos	#iREF!	ÚTILES ESCOLARES	1	0,78	0,78	1,25
ÚTILES ESCOLARES	Simulador	ÚSimor de	Simulador de rapidógrafo Pelikan	#iREF!	ÚTILES ESCOLARES	10	0,56	5,63	0,90
ÚTILES ESCOLARES	Simulador	ÚSimor de	Simulador de rapidógrafo Simbalion # 1	#iREF!	ÚTILES ESCOLARES	15	0,78	11,72	1,25
ÚTILES ESCOLARES	Simulador	ÚSimor de	Simulador de rapidógrafo Simbalion # 2	#iREF!	ÚTILES ESCOLARES	9	0,78	7,03	1,25

tFamilia	Sub - familia	Código	Descripción	Categoría	Familia	Cantidad	Costo unitario	Costo Total	PVP
ÚTILES ESCOLARES	Simulador	ÚSimor de	Simulador de rapidógrado Simbalion # 3	#iREF!	ÚTILES ESCOLARES	6	0,78	4,69	1,25
ÚTILES ESCOLARES	Simulador	ÚSimor de	Simulador de rapidógrado Simbalion # 4	#iREF!	ÚTILES ESCOLARES	6	0,78	4,69	1,25
ÚTILES ESCOLARES	Simulador	ÚSimor de	Simulador de rapidógrado Simbalion # 5	#iREF!	ÚTILES ESCOLARES	10	0,78	7,81	1,25
ÚTILES ESCOLARES	Simulador	ÚSimor de	Simulador de rapidógrado Simbalion # 6	#iREF!	ÚTILES ESCOLARES	1	0,78	0,78	1,25
ÚTILES ESCOLARES	Simulador	ÚSimor de	Simulador de rapidógrado Simbalion # 7	#iREF!	ÚTILES ESCOLARES	4	0,78	3,13	1,25
ÚTILES ESCOLARES	Marcador	ÚMarr Sim	Marcador Simbalion dorado	#iREF!	ÚTILES ESCOLARES	2	0,81	1,63	1,30
ÚTILES ESCOLARES	Repuesto	ÚRepo est	Repuesto estilete paquete X 12	#iREF!	ÚTILES ESCOLARES	4	0,78	3,13	1,25
ÚTILES ESCOLARES	Minas	ÚMin,5 HB	Minas 0,5 HB faber-castel caja X 12	#iREF!	ÚTILES ESCOLARES	16	0,28	4,50	0,45
ÚTILES ESCOLARES	Minas	ÚMin,5 2B	Minas 0,5 2B faber-castel caja X 12	#iREF!	ÚTILES ESCOLARES	16	0,28	4,50	0,45
ÚTILES ESCOLARES	Minas	ÚMin,5 2H	Minas 0,5 2H faber-castel caja X 12	#iREF!	ÚTILES ESCOLARES	13	0,28	3,66	0,45
ÚTILES ESCOLARES	Minas	ÚMin,5 H	Minas 0,5 H faber-castel caja X 12	#iREF!	ÚTILES ESCOLARES	9	0,28	2,53	0,45
ÚTILES ESCOLARES	Minas	ÚMin,5 H	Minas 0,5 H faber-castel colores caja X 12	#iREF!	ÚTILES ESCOLARES	6	1,25	7,50	2,00
ÚTILES ESCOLARES	Minas	ÚMin,5 H	Minas 0,5 H rotring caja X 12	#iREF!	ÚTILES ESCOLARES	4	0,94	3,75	1,50
ÚTILES ESCOLARES	Minas	ÚMin,5 H	Minas 0,5 H sparelead caja X 12	#iREF!	ÚTILES ESCOLARES	17	0,19	3,19	0,30
ÚTILES ESCOLARES	Minas	ÚMinelika	Minas pelikan caja X 12	#iREF!	ÚTILES ESCOLARES	19	0,28	5,34	0,45
ÚTILES ESCOLARES	Alfiler	ÚAlfiler	Caja alfiler	#iREF!	ÚTILES ESCOLARES	1	0,28	0,28	0,45
ÚTILES ESCOLARES	Clip	ÚCliip co	Caja clip colores	#iREF!	ÚTILES ESCOLARES	5	0,44	2,19	0,70
ÚTILES ESCOLARES	Clip	ÚCliip pl	Caja clip plateado	#iREF!	ÚTILES ESCOLARES	3	0,41	1,22	0,65
ÚTILES ESCOLARES	Ataches	ÚAta atac	Caja de ataches	#iREF!	ÚTILES ESCOLARES	4,5	0,31	1,41	0,50
ÚTILES ESCOLARES	Marcador	ÚMarr edd	Marcador edding	#iREF!	ÚTILES ESCOLARES	8	1,13	9,00	1,80
ÚTILES ESCOLARES	Marcador	ÚMarr pel	Marcador pelikan tiza liquida rojo	#iREF!	ÚTILES ESCOLARES	8	0,47	3,75	0,75
ÚTILES ESCOLARES	Marcador	ÚMarr pel	Marcador pelikan tiza liquida verde	#iREF!	ÚTILES ESCOLARES	5	0,47	2,34	0,75
ÚTILES ESCOLARES	Marcador	ÚMarr pel	Marcador pelikan tiza liquida tomate	#iREF!	ÚTILES ESCOLARES	6	0,47	2,81	0,75
ÚTILES ESCOLARES	Marcador	ÚMarr pel	Marcador pelikan tiza liquida fucsia	#iREF!	ÚTILES ESCOLARES	4	0,47	1,88	0,75
ÚTILES ESCOLARES	Marcador	ÚMarr pel	Marcador pelikan tiza liquida amarillo	#iREF!	ÚTILES ESCOLARES	2	0,47	0,94	0,75
ÚTILES ESCOLARES	Marcador	ÚMarr pel	Marcador pelikan tiza liquida dorado	#iREF!	ÚTILES ESCOLARES	2	0,47	0,94	0,75
ÚTILES ESCOLARES	Marcador	ÚMarr pel	Marcador pelikan tiza liquida negro	#iREF!	ÚTILES ESCOLARES	9	0,47	4,22	0,75
ÚTILES ESCOLARES	Marcador	ÚMarr pel	Marcador pelikan tiza liquida turquesa	#iREF!	ÚTILES ESCOLARES	6	0,47	2,81	0,75
ÚTILES ESCOLARES	Marcador	ÚMarr BIC	Marcador BIC permanente verde	#iREF!	ÚTILES ESCOLARES	6	0,53	3,19	0,85

tFamilia	Sub - familia	Código	Descripción	Categoría	Familia	Cantidad	Costo unitario	Costo Total	PVP
ÚTILES ESCOLARES	Marcador	ÚMarr BIC	Marcador BIC permanente negro	#¡REF!	ÚTILES ESCOLARES	5	0,53	2,66	0,85
ÚTILES ESCOLARES	Marcador	ÚMarr BIC	Marcador BIC permanente rojo	#¡REF!	ÚTILES ESCOLARES	6	0,53	3,19	0,85
ÚTILES ESCOLARES	Marcador	ÚMarr pel	Marcador pelikan permanente negro	#¡REF!	ÚTILES ESCOLARES	8	0,53	4,25	0,85
ÚTILES ESCOLARES	Marcador	ÚMarr pel	Marcador pelikan permanente azul	#¡REF!	ÚTILES ESCOLARES	10	0,53	5,31	0,85
ÚTILES ESCOLARES	Marcador	ÚMarr pel	Marcador pelikan permanente verde	#¡REF!	ÚTILES ESCOLARES	1	0,53	0,53	0,85
ÚTILES ESCOLARES	Resaltador	ÚResdor a	Resaltador artesco azul	#¡REF!	ÚTILES ESCOLARES	4	0,53	2,13	0,85
ÚTILES ESCOLARES	Resaltador	ÚResdor a	Resaltador artesco verde	#¡REF!	ÚTILES ESCOLARES	12	0,53	6,38	0,85
ÚTILES ESCOLARES	Resaltador	ÚResdor a	Resaltador artesco amarillo	#¡REF!	ÚTILES ESCOLARES	6	0,53	3,19	0,85
ÚTILES ESCOLARES	Resaltador	ÚResdor B	Resaltador BIC azul	#¡REF!	ÚTILES ESCOLARES	7	0,63	4,38	1,00
ÚTILES ESCOLARES	Resaltador	ÚResdor b	Resaltador bester rosado	#¡REF!	ÚTILES ESCOLARES	9	0,47	4,22	0,75
ÚTILES ESCOLARES	Resaltador	ÚResdor m	Resaltador marker amarillo	#¡REF!	ÚTILES ESCOLARES	6	0,31	1,88	0,50
ÚTILES ESCOLARES	Resaltador	ÚResdor y	Resaltador yalong colores	#¡REF!	ÚTILES ESCOLARES	21	0,31	6,56	0,50
ÚTILES ESCOLARES	Marcador	ÚMarr car	Marcador carioca paquete x 6	#¡REF!	ÚTILES ESCOLARES	3	0,59	1,78	0,95
ÚTILES ESCOLARES	Marcador	ÚMarr car	Marcador carioca paquete x 12	#¡REF!	ÚTILES ESCOLARES	6	1,06	6,38	1,70
ÚTILES ESCOLARES	Marcador	ÚMarr art	Marcador artesco paquete x 12	#¡REF!	ÚTILES ESCOLARES	9	1,56	14,06	2,50
ÚTILES ESCOLARES	Marcador	ÚMarr mar	Marcador marca todo pelikan	#¡REF!	ÚTILES ESCOLARES	7	0,63	4,38	1,00
ÚTILES ESCOLARES	Marcador	ÚMarr par	Marcador para tela	#¡REF!	ÚTILES ESCOLARES	11	0,31	3,44	0,50
ÚTILES ESCOLARES	Marcador	ÚMarr cho	Marcador choquin	#¡REF!	ÚTILES ESCOLARES	5	0,31	1,56	0,50
ÚTILES ESCOLARES	Marcador	ÚMarr BIC	Marcador BIC colores pasteles	#¡REF!	ÚTILES ESCOLARES	5	0,63	3,13	1,00
ÚTILES ESCOLARES	Pinturas	ÚPins nor	Pinturas norma multicolor X 6	#¡REF!	ÚTILES ESCOLARES	1	2,47	2,47	3,95
ÚTILES ESCOLARES	Pinturas	ÚPins nor	Pinturas norma paquete X 24	#¡REF!	ÚTILES ESCOLARES	3	7,50	22,50	12,00
ÚTILES ESCOLARES	Pinturas	ÚPins nor	Pinturas norma paquete X 12 metalizada	#¡REF!	ÚTILES ESCOLARES	2	3,94	7,88	6,30
ÚTILES ESCOLARES	Pinturas	ÚPins nor	Pinturas norma paquete X 12 doble punta	#¡REF!	ÚTILES ESCOLARES	13	5,22	67,84	8,35
ÚTILES ESCOLARES	Pinturas	ÚPins nor	Pinturas norma paquete X 12	#¡REF!	ÚTILES ESCOLARES	2	3,31	6,63	5,30
ÚTILES ESCOLARES	Pinturas	ÚPins nor	Pinturas norma acquarelables paquete X 12	#¡REF!	ÚTILES ESCOLARES	10	3,44	34,38	5,50
ÚTILES ESCOLARES	Pinturas	ÚPins sen	Pinturas senpal acquarelables paquete X 12	#¡REF!	ÚTILES ESCOLARES	3	1,31	3,94	2,10

tFamilia	Sub - familia	Código	Descripción	Categoría	Familia	Cantidad	Costo unitario	Costo Total	PVP
ÚTILES ESCOLARES	Pinturas	ÚPins art	Pinturas artesco acquarelables paquete X 12	#¡REF!	ÚTILES ESCOLARES	2	3,06	6,13	4,90
ÚTILES ESCOLARES	Pinturas	ÚPins paq	Pinturas paquete X 12 standler	#¡REF!	ÚTILES ESCOLARES	4	2,50	10,00	4,00
ÚTILES ESCOLARES	Pinturas	ÚPins paq	Pinturas paquete X 12 artesco	#¡REF!	ÚTILES ESCOLARES	14	2,19	30,63	3,50
ÚTILES ESCOLARES	Pinturas	ÚPins paq	Pinturas paquete X 24 bester	#¡REF!	ÚTILES ESCOLARES	1	2,34	2,34	3,75
ÚTILES ESCOLARES	Pinturas	ÚPins paq	Pinturas paquete X 12 BIC	#¡REF!	ÚTILES ESCOLARES	5	2,03	10,16	3,25
ÚTILES ESCOLARES	Pinturas	ÚPins paq	Pinturas paquete X 12 pelikan	#¡REF!	ÚTILES ESCOLARES	1	1,72	1,72	2,75
ÚTILES ESCOLARES	Pinturas	ÚPins paq	Pinturas paquete X 12 bester	#¡REF!	ÚTILES ESCOLARES	5	1,38	6,88	2,20
ÚTILES ESCOLARES	Pinturas	ÚPins paq	Pinturas paquete X 12 lira	#¡REF!	ÚTILES ESCOLARES	2	1,56	3,13	2,50
ÚTILES ESCOLARES	Pinturas	ÚPins paq	Pinturas paquete X 12 carioca	#¡REF!	ÚTILES ESCOLARES	1	1,16	1,16	1,85
ÚTILES ESCOLARES	Pinturas	ÚPins paq	Pinturas paquete X 12 estilo	#¡REF!	ÚTILES ESCOLARES	4	0,94	3,75	1,50
ÚTILES ESCOLARES	Pinturas	ÚPins paq	Pinturas paquete X 12 kores	#¡REF!	ÚTILES ESCOLARES	1	2,03	2,03	3,25
ÚTILES ESCOLARES	Pinturas	ÚPins paq	Pinturas paquete X 12 lancer	#¡REF!	ÚTILES ESCOLARES	12	1,25	15,00	2,00
ÚTILES ESCOLARES	Pinturas	ÚPins cor	Pinturas corta paquete X 12 pelikan	#¡REF!	ÚTILES ESCOLARES	17	1,13	19,13	1,80
ÚTILES ESCOLARES	Pinturas	ÚPins cor	Pinturas corta paquete X 12 BIC	#¡REF!	ÚTILES ESCOLARES	8	1,16	9,25	1,85
ÚTILES ESCOLARES	Pinturas	ÚPins cor	Pinturas corta paquete X 12 artesco	#¡REF!	ÚTILES ESCOLARES	6	1,16	6,94	1,85
ÚTILES ESCOLARES	Pinturas	ÚPins cor	Pinturas corta paquete X 12 estilo	#¡REF!	ÚTILES ESCOLARES	12	0,63	7,50	1,00
ÚTILES ESCOLARES	Tinta	ÚTinara s	Tinta para sello lancer violeta	#¡REF!	ÚTILES ESCOLARES	2	0,50	1,00	0,80
ÚTILES ESCOLARES	Tinta	ÚTinara s	Tinta para sello lancer negro	#¡REF!	ÚTILES ESCOLARES	1	0,50	0,50	0,80
ÚTILES ESCOLARES	Tinta	ÚTinara s	Tinta para sello lancer azul	#¡REF!	ÚTILES ESCOLARES	3	0,50	1,50	0,80
ÚTILES ESCOLARES	Goma	ÚGomquida	Goma líquida bioplast pequeña	#¡REF!	ÚTILES ESCOLARES	21	0,19	3,94	0,30
ÚTILES ESCOLARES	Goma	ÚGomquida	Goma líquida bioplast mediana	#¡REF!	ÚTILES ESCOLARES	1	0,41	0,41	0,65
ÚTILES ESCOLARES	Goma	ÚGomquida	Goma líquida bioplast 260 gr	#¡REF!	ÚTILES ESCOLARES	1	0,56	0,56	0,90
ÚTILES ESCOLARES	Goma	ÚGomquida	Goma líquida giotto 125 gr	#¡REF!	ÚTILES ESCOLARES	5	0,44	2,19	0,70
ÚTILES ESCOLARES	Goma	ÚGomquida	Goma líquida giotto 250 gr	#¡REF!	ÚTILES ESCOLARES	4	0,78	3,13	1,25
ÚTILES ESCOLARES	Manecilla	ÚManla co	Manecilla color lancer	#¡REF!	ÚTILES ESCOLARES	7	0,19	1,31	0,30
ÚTILES ESCOLARES	Manecilla	ÚManla ne	Manecilla negro binder	#¡REF!	ÚTILES ESCOLARES	9	0,16	1,41	0,25
ÚTILES ESCOLARES	Borrador	ÚBorr de	Borrador de pizarron	#¡REF!	ÚTILES ESCOLARES	8	0,41	3,25	0,65
ÚTILES ESCOLARES	Cera	ÚCerra co	Cera para contar billetes	#¡REF!	ÚTILES ESCOLARES	4	0,63	2,50	1,00
ÚTILES ESCOLARES	Pasteles	ÚPass ole	Pasteles oleo artesco	#¡REF!	ÚTILES ESCOLARES	6	1,25	7,50	2,00

tFamilia	Sub - familia	Código	Descripción	Categoría	Familia	Cantidad	Costo unitario	Costo Total	PVP
ÚTILES ESCOLARES	Crayones	ÚCras fin	Crayones finos kids artesco	#¡REF!	ÚTILES ESCOLARES	2	3,31	6,63	5,30
ÚTILES ESCOLARES	Crayones	ÚCras jum	Crayones jumbo estilo	#¡REF!	ÚTILES ESCOLARES	5	2,09	10,47	3,35
ÚTILES ESCOLARES	Crayones	ÚCras tri	Crayones triangulares jumbo artesco	#¡REF!	ÚTILES ESCOLARES	5	2,38	11,88	3,80
ÚTILES ESCOLARES	Crayones	ÚCras jum	Crayones jumbo lancer	#¡REF!	ÚTILES ESCOLARES	7	1,19	8,31	1,90
ÚTILES ESCOLARES	Crayones	ÚCras del	Crayones delgado artesco	#¡REF!	ÚTILES ESCOLARES	4	0,78	3,13	1,25
ÚTILES ESCOLARES	Crayones	ÚCras del	Crayones delgado lancer X 12	#¡REF!	ÚTILES ESCOLARES	9	0,78	7,03	1,25
ÚTILES ESCOLARES	Plastilina	ÚPlaina a	Plastilina acrílex	#¡REF!	ÚTILES ESCOLARES	4	1,53	6,13	2,45
ÚTILES ESCOLARES	Plastilina	ÚPlaina j	Plastilina jumbo X 12 artesco	#¡REF!	ÚTILES ESCOLARES	3	1,03	3,09	1,65
ÚTILES ESCOLARES	Plastilina	ÚPlaina p	Plastilina pelikan X 10	#¡REF!	ÚTILES ESCOLARES	15	0,63	9,38	1,00
ÚTILES ESCOLARES	Plastilina	ÚPlaina p	Plastilina pequeña alex	#¡REF!	ÚTILES ESCOLARES	4	0,31	1,25	0,50
ÚTILES ESCOLARES	Marcador	ÚMarr P y	Marcador P y D colores	#¡REF!	ÚTILES ESCOLARES	3	2,13	6,38	3,40
ÚTILES ESCOLARES	Pintura	ÚPin giot	Pintura giotto paquete X 12 larga	#¡REF!	ÚTILES ESCOLARES	4	3,00	12,00	4,80
ÚTILES ESCOLARES	Marcador	ÚMarres B	Marcadores BIC paquete X 12	#¡REF!	ÚTILES ESCOLARES	2	2,22	4,44	3,55
ÚTILES ESCOLARES	Pintura	ÚPin giot	Pintura giotto paquete X 12 pequeña	#¡REF!	ÚTILES ESCOLARES	2	1,41	2,81	2,25
ÚTILES ESCOLARES	Marcador	ÚMarres j	Marcadores jumbo pasola	#¡REF!	ÚTILES ESCOLARES	12	2,16	25,88	3,45
ÚTILES ESCOLARES	Marcador	ÚMarres a	Marcadores artesco X 24	#¡REF!	ÚTILES ESCOLARES	5	3,00	15,00	4,80
ÚTILES ESCOLARES	Plastilina	ÚPlaina e	Plastilina en barra pelikan rojo	#¡REF!	ÚTILES ESCOLARES	5	0,50	2,50	0,80
ÚTILES ESCOLARES	Plastilina	ÚPlaina e	Plastilina en barra pelikan café	#¡REF!	ÚTILES ESCOLARES	8	0,50	4,00	0,80
ÚTILES ESCOLARES	Plastilina	ÚPlaina e	Plastilina en barra pelikan morado	#¡REF!	ÚTILES ESCOLARES	7	0,50	3,50	0,80
ÚTILES ESCOLARES	Plastilina	ÚPlaina e	Plastilina en barra pelikan amarillo	#¡REF!	ÚTILES ESCOLARES	5	0,50	2,50	0,80
ÚTILES ESCOLARES	Plastilina	ÚPlaina e	Plastilina en barra pelikan azul	#¡REF!	ÚTILES ESCOLARES	2	0,50	1,00	0,80
ÚTILES ESCOLARES	Plastilina	ÚPlaina e	Plastilina en barra pelikan negro	#¡REF!	ÚTILES ESCOLARES	1	0,50	0,50	0,80
ÚTILES ESCOLARES	Plastilina	ÚPlaina e	Plastilina en barra pelikan piel	#¡REF!	ÚTILES ESCOLARES	6	0,50	3,00	0,80
ÚTILES ESCOLARES	Plastilina	ÚPlaina e	Plastilina en barra pelikan verde	#¡REF!	ÚTILES ESCOLARES	2	0,50	1,00	0,80
ÚTILES ESCOLARES	Plastilina	ÚPlaina e	Plastilina en barra pelikan celeste	#¡REF!	ÚTILES ESCOLARES	7	0,50	3,50	0,80
ÚTILES ESCOLARES	Plastilina	ÚPlaina e	Plastilina en barra pelikan tomate	#¡REF!	ÚTILES ESCOLARES	7	0,50	3,50	0,80
ÚTILES ESCOLARES	Plastilina	ÚPlaina e	Plastilina en barra pelikan rosado	#¡REF!	ÚTILES ESCOLARES	4	0,50	2,00	0,80
ÚTILES ESCOLARES	Plastilina	ÚPlaina e	Plastilina en barra pelikan blanco	#¡REF!	ÚTILES ESCOLARES	6	0,50	3,00	0,80
ÚTILES ESCOLARES	Plastilina	ÚPlaina e	Plastilina en barra pelikan plomo	#¡REF!	ÚTILES ESCOLARES	3	0,50	1,50	0,80
ÚTILES ESCOLARES	Tachuela	ÚTacchuel	Caja tachuela colores	#¡REF!	ÚTILES ESCOLARES	12	0,38	4,50	0,60

tFamilia	Sub - familia	Código	Descripción	Categoría	Familia	Cantidad	Costo unitario	Costo Total	PVP
ÚTILES ESCOLARES	Tachuela	ÚTachuel	Caja tachuela dorada	#iREF!	ÚTILES ESCOLARES	10	0,31	3,13	0,50
ÚTILES ESCOLARES	Tachuela	ÚTachuel	Caja tachuela plateada	#iREF!	ÚTILES ESCOLARES	14	0,31	4,38	0,50
ÚTILES ESCOLARES	Palos helado	ÚPal palo	Paquete palos de helado	#iREF!	ÚTILES ESCOLARES	9	0,31	2,81	0,50
ÚTILES ESCOLARES	Palos helado	ÚPal palo	Paquete palos de helado colores	#iREF!	ÚTILES ESCOLARES	3	0,47	1,41	0,75
ÚTILES ESCOLARES	Palos helado	ÚPal palo	Paquete palos de helado tipo lengua boya colores	#iREF!	ÚTILES ESCOLARES	2	1,16	2,31	1,85
ÚTILES ESCOLARES	Palos helado	ÚPal palo	Paquete palos de helado tipo lengua boya	#iREF!	ÚTILES ESCOLARES	1	0,63	0,63	1,00
ÚTILES ESCOLARES	Borrador	ÚBorr tin	Borrador tinta pelikan	#iREF!	ÚTILES ESCOLARES	37	0,16	5,78	0,25
ÚTILES ESCOLARES	Borrador	ÚBorr de	Borrador de queso pelikan PZ-20	#iREF!	ÚTILES ESCOLARES	54	0,16	8,44	0,25
ÚTILES ESCOLARES	Borrador	ÚBorr de	Borrador de queso pelikan PZ-40	#iREF!	ÚTILES ESCOLARES	75	0,13	9,38	0,20
ÚTILES ESCOLARES	Borrador	ÚBorr de	Borrador de queso pelikan PZ-60	#iREF!	ÚTILES ESCOLARES	20	0,09	1,88	0,15
ÚTILES ESCOLARES	Borrador	ÚBorr de	Borrador de queso con brocha artesco	#iREF!	ÚTILES ESCOLARES	9	0,31	2,81	0,50
ÚTILES ESCOLARES	Marcador	ÚMarr tiz	Marcador tiza liquida pelikan azul	#iREF!	ÚTILES ESCOLARES	40	0,47	18,75	0,75
ÚTILES ESCOLARES	Marcador	ÚMarr tiz	Marcador tiza liquida pelikan negro	#iREF!	ÚTILES ESCOLARES	20	0,47	9,38	0,75
ÚTILES ESCOLARES	Marcador	ÚMarr tiz	Marcador tiza liquida pelikan rojo	#iREF!	ÚTILES ESCOLARES	10	0,47	4,69	0,75
ÚTILES ESCOLARES	Marcador	ÚMarr per	Marcador permanente pelikan azul	#iREF!	ÚTILES ESCOLARES	40	0,41	16,25	0,65
ÚTILES ESCOLARES	Marcador	ÚMarr per	Marcador permanente pelikan negro	#iREF!	ÚTILES ESCOLARES	10	0,41	4,06	0,65
ÚTILES ESCOLARES	Marcador	ÚMarr per	Marcador permanente pelikan rojo	#iREF!	ÚTILES ESCOLARES	20	0,41	8,13	0,65
ÚTILES ESCOLARES	Marcador	ÚMarr per	Marcador permanente BIC azul	#iREF!	ÚTILES ESCOLARES	24	0,63	15,00	1,00
ÚTILES ESCOLARES	Marcador	ÚMarr per	Marcador permanente BIC rojo	#iREF!	ÚTILES ESCOLARES	12	0,63	7,50	1,00
ÚTILES ESCOLARES	Esfero	ÚEsfBIC p	Esfero BIC punta media negro	#iREF!	ÚTILES ESCOLARES	87	0,22	19,03	0,35
ÚTILES ESCOLARES	Esfero	ÚEsfBIC p	Esfero BIC punta media azul	#iREF!	ÚTILES ESCOLARES	60	0,22	13,13	0,35
ÚTILES ESCOLARES	Esfero	ÚEsfBIC p	Esfero BIC punta media rojo	#iREF!	ÚTILES ESCOLARES	36	0,22	7,88	0,35
ÚTILES ESCOLARES	Esfero	ÚEsfBIC p	Esfero BIC punta fina azul	#iREF!	ÚTILES ESCOLARES	44	0,25	11,00	0,40
ÚTILES ESCOLARES	Esfero	ÚEsfBIC p	Esfero BIC punta fina negro	#iREF!	ÚTILES ESCOLARES	45	0,25	11,25	0,40
ÚTILES ESCOLARES	Esfero	ÚEsfBIC p	Esfero BIC punta fina rojo	#iREF!	ÚTILES ESCOLARES	56	0,25	14,00	0,40
ÚTILES ESCOLARES	Esfero	ÚEsfnatar	Esfero nataraj negro	#iREF!	ÚTILES ESCOLARES	10	0,31	3,13	0,50
ÚTILES ESCOLARES	Esfero	ÚEsfnatar	Esfero nataraj azul	#iREF!	ÚTILES ESCOLARES	11	0,31	3,44	0,50
ÚTILES ESCOLARES	Esfero	ÚEsfnatar	Esfero nataraj rojo	#iREF!	ÚTILES ESCOLARES	4	0,31	1,25	0,50
ÚTILES ESCOLARES	Esfero	ÚEsfnatar	Esfero nataraj rosado	#iREF!	ÚTILES ESCOLARES	2	0,31	0,63	0,50

tFamilia	Sub - familia	Código	Descripción	Categoría	Familia	Cantidad	Costo unitario	Costo Total	PVP
ÚTILES ESCOLARES	Tijera	ÚTijnaran	Tijera naranjita artesco	#iREF!	ÚTILES ESCOLARES	12	0,63	7,50	1,00
ÚTILES ESCOLARES	Tijera	ÚTijeconó	Tijera económica punta redonda	#iREF!	ÚTILES ESCOLARES	29	0,38	10,88	0,60
ÚTILES ESCOLARES	Tijera	ÚTijde fo	Tijera de formas	#iREF!	ÚTILES ESCOLARES	12	0,63	7,50	1,00
ÚTILES ESCOLARES	Tijera	ÚTijpara	Tijera para zurdos	#iREF!	ÚTILES ESCOLARES	11	0,72	7,91	1,15
ÚTILES ESCOLARES	Tijera	ÚTijcario	Tijera carioca	#iREF!	ÚTILES ESCOLARES	2	0,78	1,56	1,25
ÚTILES ESCOLARES	Tijera	ÚTijArtes	Tijera Artesco rebote	#iREF!	ÚTILES ESCOLARES	8	0,78	6,25	1,25
ÚTILES ESCOLARES	Tijera	ÚTijartes	Tijera artesco mi primera tijera	#iREF!	ÚTILES ESCOLARES	7	0,59	4,16	0,95
ÚTILES ESCOLARES	Tijera	ÚTijsciss	Tijera scissors	#iREF!	ÚTILES ESCOLARES	6	0,56	3,38	0,90
ARTÍCULOS PARA CONFECCIÓN	Tijera	ATijDelf	Tijera Delfin de confección metal	#iREF!	ARTÍCULOS PARA CONFECCIÓN	5	5,16	25,78	8,25
ARTÍCULOS PARA CONFECCIÓN	Tijera	ATijDelf	Tijera Delfin de confección mango plástico	#iREF!	ARTÍCULOS PARA CONFECCIÓN	5	1,72	8,59	2,75
ÚTILES ESCOLARES	Marcador	ÚMarr bes	Marcador bester doble punta	#iREF!	ÚTILES ESCOLARES	9	0,47	4,22	0,75
ÚTILES ESCOLARES	Marcador	ÚMarr art	Marcador artesco doble punta	#iREF!	ÚTILES ESCOLARES	31	0,47	14,53	0,75
ÚTILES ESCOLARES	Marcador	ÚMarr art	Marcador artesco permanente punta fina azul	#iREF!	ÚTILES ESCOLARES	5	0,41	2,03	0,65
ÚTILES ESCOLARES	Marcador	ÚMarr art	Marcador artesco permanente punta fina rojo	#iREF!	ÚTILES ESCOLARES	5	0,41	2,03	0,65
ÚTILES ESCOLARES	Esfero	ÚEsfBIC m	Esfero BIC marking azul	#iREF!	ÚTILES ESCOLARES	8	0,78	6,25	1,25
ÚTILES ESCOLARES	Esfero	ÚEsfBIC m	Esfero BIC marking negro	#iREF!	ÚTILES ESCOLARES	3	0,78	2,34	1,25
ÚTILES ESCOLARES	Esfero	ÚEsfcores	Esfero cores rojo	#iREF!	ÚTILES ESCOLARES	3	0,31	0,94	0,50
ÚTILES ESCOLARES	Esfero	ÚEsfcores	Esfero cores negro	#iREF!	ÚTILES ESCOLARES	8	0,31	2,50	0,50
ÚTILES ESCOLARES	Escarcha	ÚEsfscarch	Caja escarcha tipo salero fucsia	#iREF!	ÚTILES ESCOLARES	7	0,31	2,19	0,50
ÚTILES ESCOLARES	Escarcha	ÚEsfscarch	Caja escarcha tipo salero amarillo	#iREF!	ÚTILES ESCOLARES	5	0,31	1,56	0,50
ÚTILES ESCOLARES	Escarcha	ÚEsfscarch	Caja escarcha tipo salero tomate	#iREF!	ÚTILES ESCOLARES	3	0,31	0,94	0,50
ÚTILES ESCOLARES	Escarcha	ÚEsfscarch	Caja escarcha tipo salero plateada	#iREF!	ÚTILES ESCOLARES	12	0,31	3,75	0,50
ÚTILES ESCOLARES	Escarcha	ÚEsfscarch	Caja escarcha tipo salero morado	#iREF!	ÚTILES ESCOLARES	2	0,31	0,63	0,50
ÚTILES ESCOLARES	Escarcha	ÚEsfscarch	Caja escarcha tipo salero azul	#iREF!	ÚTILES ESCOLARES	17	0,31	5,31	0,50
ÚTILES ESCOLARES	Escarcha	ÚEsfscarch	Caja escarcha tipo salero rojo	#iREF!	ÚTILES ESCOLARES	17	0,31	5,31	0,50
ÚTILES ESCOLARES	Escarcha	ÚEsfscarch	Caja escarcha tipo salero verde	#iREF!	ÚTILES ESCOLARES	11	0,31	3,44	0,50

tFamilia	Sub - familia	Código	Descripción	Categoría	Familia	Cantidad	Costo unitario	Costo Total	PVP
ÚTILES ESCOLARES	Escarcha	ÚEscarch	Caja escarcha tipo salero dorado	#¡REF!	ÚTILES ESCOLARES	2	0,31	0,63	0,50
ÚTILES ESCOLARES	Lápiz	ÚLápIC	Lápiz BIC	#¡REF!	ÚTILES ESCOLARES	120	0,19	22,50	0,30
ÚTILES ESCOLARES	Lápiz	ÚLápIC ju	Lápiz BIC jumbo	#¡REF!	ÚTILES ESCOLARES	8	0,38	3,00	0,60
ÚTILES ESCOLARES	Lápiz	ÚLápongol	Lápiz Mongol	#¡REF!	ÚTILES ESCOLARES	25	0,25	6,25	0,40
ÚTILES ESCOLARES	Lápiz	ÚLáptandl	Lápiz Standler	#¡REF!	ÚTILES ESCOLARES	24	0,19	4,50	0,30
ÚTILES ESCOLARES	Lápiz	ÚLáptandl	Lápiz Standler carboncillo	#¡REF!	ÚTILES ESCOLARES	11	1,47	16,16	2,35
ÚTILES ESCOLARES	Lápiz	ÚLápira	Lápiz lira	#¡REF!	ÚTILES ESCOLARES	24	0,22	5,25	0,35
ÚTILES ESCOLARES	Lápiz	ÚLápe cer	Lápiz de cera apsara	#¡REF!	ÚTILES ESCOLARES	24	0,84	20,25	1,35
ÚTILES ESCOLARES	Lápiz	ÚLápira b	Lápiz lira bicolor	#¡REF!	ÚTILES ESCOLARES	36	0,31	11,25	0,50
ÚTILES ESCOLARES	Lápiz	ÚLápaber	Lápiz faber castell bicolor	#¡REF!	ÚTILES ESCOLARES	10	0,31	3,13	0,50
ÚTILES ESCOLARES	Lápiz	ÚLápprend	Lápiz aprendo bicolor	#¡REF!	ÚTILES ESCOLARES	7	0,31	2,19	0,50
ÚTILES ESCOLARES	Lápiz	ÚLáprtesc	Lápiz artesco bicolor jumbo	#¡REF!	ÚTILES ESCOLARES	11	0,38	4,13	0,60
ÚTILES ESCOLARES	Lápiz	ÚLápelika	Lápiz pelikan bicolor jumbo	#¡REF!	ÚTILES ESCOLARES	10	0,38	3,75	0,60
ÚTILES ESCOLARES	Lápiz	ÚLápojo p	Lápiz rojo pelikan	#¡REF!	ÚTILES ESCOLARES	55	0,31	17,19	0,50
ÚTILES ESCOLARES	Lápiz	ÚLápojo f	Lápiz rojo faber castell	#¡REF!	ÚTILES ESCOLARES	12	0,31	3,75	0,50
ÚTILES ESCOLARES	Lápiz	ÚLápícolo	Lápiz bicolor pelikan	#¡REF!	ÚTILES ESCOLARES	12	0,31	3,75	0,50
ÚTILES ESCOLARES	Lápiz	ÚLápojo a	Lápiz rojo artesco	#¡REF!	ÚTILES ESCOLARES	27	0,31	8,44	0,50
ÚTILES ESCOLARES	Lápiz	ÚLápzúl c	Lápiz azul carioea	#¡REF!	ÚTILES ESCOLARES	4	0,31	1,25	0,50
ÚTILES ESCOLARES	Lápiz	ÚLápzúl s	Lápiz azul saboni	#¡REF!	ÚTILES ESCOLARES	10	0,31	3,13	0,50
ÚTILES ESCOLARES	Lápiz	ÚLápatara	Lápiz nataraj	#¡REF!	ÚTILES ESCOLARES	19	0,22	4,16	0,35
ÚTILES ESCOLARES	Lápiz	ÚLápaboni	Lápiz Saboni	#¡REF!	ÚTILES ESCOLARES	9	0,22	1,97	0,35
ÚTILES ESCOLARES	Lápiz	ÚLápstilo	Lápiz estilo	#¡REF!	ÚTILES ESCOLARES	12	0,19	2,25	0,30
ÚTILES ESCOLARES	Lápiz	ÚLápP	Lápiz KP	#¡REF!	ÚTILES ESCOLARES	12	0,34	4,13	0,55
ÚTILES ESCOLARES	Lápiz	ÚLáptabil	Lápiz Stabilo blanco	#¡REF!	ÚTILES ESCOLARES	11	0,91	9,97	1,45
ÚTILES ESCOLARES	Lápiz	ÚLáparbon	Lápiz carboncillo Gold Horse	#¡REF!	ÚTILES ESCOLARES	18	0,38	6,75	0,60
ÚTILES ESCOLARES	Lápiz	ÚLáprtesc	Lápiz artesco 2H	#¡REF!	ÚTILES ESCOLARES	12	0,19	2,25	0,30
ÚTILES ESCOLARES	Lápiz	ÚLáprtesc	Lápiz artesco # 8	#¡REF!	ÚTILES ESCOLARES	12	0,38	4,50	0,60
ÚTILES ESCOLARES	Lápiz	ÚLápumbo	Lápiz jumbo bicolor Alex	#¡REF!	ÚTILES ESCOLARES	8	0,38	3,00	0,60
ÚTILES ESCOLARES	Lápiz	ÚLáptandl	Lápiz Standler 3B	#¡REF!	ÚTILES ESCOLARES	39	0,56	21,94	0,90
ÚTILES ESCOLARES	Lápiz	ÚLáptandl	Lápiz Standler 2B	#¡REF!	ÚTILES ESCOLARES	34	0,56	19,13	0,90

tFamilia	Sub - familia	Código	Descripción	Categoría	Familia	Cantidad	Costo unitario	Costo Total	PVP
ÚTILES ESCOLARES	Lápiz	ÚLáptandl	Lápiz Standler 4B	#iREF!	ÚTILES ESCOLARES	13	0,56	7,31	0,90
ÚTILES ESCOLARES	Lápiz	ÚLáptandl	Lápiz Standler B	#iREF!	ÚTILES ESCOLARES	51	0,56	28,69	0,90
ÚTILES ESCOLARES	Lápiz	ÚLáptandl	Lápiz Standler HB	#iREF!	ÚTILES ESCOLARES	27	0,56	15,19	0,90
ÚTILES ESCOLARES	Lápiz	ÚLáptandl	Lápiz Standler 4H	#iREF!	ÚTILES ESCOLARES	24	0,56	13,50	0,90
ÚTILES ESCOLARES	Lápiz	ÚLáptandl	Lápiz Standler H	#iREF!	ÚTILES ESCOLARES	20	0,56	11,25	0,90
ÚTILES ESCOLARES	Lápiz	ÚLáptandl	Lápiz Standler 2H	#iREF!	ÚTILES ESCOLARES	15	0,56	8,44	0,90
ÚTILES ESCOLARES	Lápiz	ÚLáptandl	Lápiz Standler 3H	#iREF!	ÚTILES ESCOLARES	14	0,56	7,88	0,90
ÚTILES ESCOLARES	Lápiz	ÚLáptandl	Lápiz Standler 6B	#iREF!	ÚTILES ESCOLARES	10	0,56	5,63	0,90
ÚTILES ESCOLARES	Sacapuntas	ÚSactas a	Sacapuntas artesco 1 servicio	#iREF!	ÚTILES ESCOLARES	29	0,22	6,34	0,35
ÚTILES ESCOLARES	Sacapuntas	ÚSactas E	Sacapuntas EISEN 1 servicio	#iREF!	ÚTILES ESCOLARES	39	0,34	13,41	0,55
ÚTILES ESCOLARES	Sacapuntas	ÚSactas a	Sacapuntas artesco doble servicio	#iREF!	ÚTILES ESCOLARES	25	0,34	8,59	0,55
ÚTILES ESCOLARES	Sacapuntas	ÚSactas s	Sacapuntas standler plástico	#iREF!	ÚTILES ESCOLARES	9	0,19	1,69	0,30
ÚTILES ESCOLARES	Sacapuntas	ÚSactas f	Sacapuntas foska plástico animalitos 1 servicio	#iREF!	ÚTILES ESCOLARES	24	0,08	1,80	0,15
ÚTILES ESCOLARES	Goma	ÚGomcarch	Goma escarchada paquete X 5	#iREF!	ÚTILES ESCOLARES	2	0,63	1,25	1,00
ÚTILES ESCOLARES	Marcador	ÚMarr mak	Marcador making	#iREF!	ÚTILES ESCOLARES	6	0,63	3,75	1,00
ÚTILES ESCOLARES	Cinta scoch	ÚCincoch	Cinta scoch decorativa formas mediana	#iREF!	ÚTILES ESCOLARES	13	0,31	4,06	0,50
ÚTILES ESCOLARES	Cinta scoch	ÚCincoch	Cinta scoch decorativa paquete X 12	#iREF!	ÚTILES ESCOLARES	7	0,50	3,50	0,80
ÚTILES ESCOLARES	Cinta scoch	ÚCincoch	Cinta scoch decorativa pequeña	#iREF!	ÚTILES ESCOLARES	43	0,19	8,06	0,30
ÚTILES ESCOLARES	Cinta scoch	ÚCincoch	Cinta scoch decorativa con porta scoch	#iREF!	ÚTILES ESCOLARES	45	0,16	7,03	0,25
ÚTILES ESCOLARES	Cinta scoch	ÚCincoch	Cinta scoch decorativa mediana	#iREF!	ÚTILES ESCOLARES	9	0,25	2,25	0,40
ÚTILES ESCOLARES	Cinta scoch	ÚCincoch	Cinta scoch decorativa grande	#iREF!	ÚTILES ESCOLARES	6	0,44	2,63	0,70
ÚTILES ESCOLARES	Pinceles	ÚPintacho	Pincel tacho # 0	#iREF!	ÚTILES ESCOLARES	4	0,19	0,75	0,30
ÚTILES ESCOLARES	Pinceles	ÚPintacho	Pincel tacho # 1	#iREF!	ÚTILES ESCOLARES	4	0,19	0,75	0,30
ÚTILES ESCOLARES	Pinceles	ÚPintacho	Pincel tacho # 2	#iREF!	ÚTILES ESCOLARES	4	0,19	0,75	0,30
ÚTILES ESCOLARES	Pinceles	ÚPintacho	Pincel tacho # 3	#iREF!	ÚTILES ESCOLARES	7	0,19	1,31	0,30
ÚTILES ESCOLARES	Pinceles	ÚPintacho	Pincel tacho # 4	#iREF!	ÚTILES ESCOLARES	5	0,22	1,09	0,35
ÚTILES ESCOLARES	Pinceles	ÚPintacho	Pincel tacho # 6	#iREF!	ÚTILES ESCOLARES	9	0,22	1,97	0,35
ÚTILES ESCOLARES	Pinceles	ÚPintacho	Pincel tacho # 7	#iREF!	ÚTILES ESCOLARES	4	0,25	1,00	0,40
ÚTILES ESCOLARES	Pinceles	ÚPintacho	Pincel tacho # 8	#iREF!	ÚTILES ESCOLARES	10	0,25	2,50	0,40

tFamilia	Sub - familia	Código	Descripción	Categoría	Familia	Cantidad	Costo unitario	Costo Total	PVP
ÚTILES ESCOLARES	Pinceles	ÚPintacho	Pincel tacho # 10	#iREF!	ÚTILES ESCOLARES	6	0,31	1,88	0,50
ÚTILES ESCOLARES	Pinceles	ÚPintacho	Pincel tacho # 12	#iREF!	ÚTILES ESCOLARES	3	0,34	1,03	0,55
ÚTILES ESCOLARES	Pinceles	ÚPintacho	Pincel tacho # 14	#iREF!	ÚTILES ESCOLARES	2	0,34	0,69	0,55
ÚTILES ESCOLARES	Pinceles	ÚPinredon	Pincel redondo # 1	#iREF!	ÚTILES ESCOLARES	8	0,16	1,25	0,25
ÚTILES ESCOLARES	Pinceles	ÚPinredon	Pincel redondo # 3	#iREF!	ÚTILES ESCOLARES	2	0,19	0,38	0,30
ÚTILES ESCOLARES	Pinceles	ÚPinredon	Pincel redondo # 5	#iREF!	ÚTILES ESCOLARES	8	0,19	1,50	0,30
ÚTILES ESCOLARES	Pinceles	ÚPinredon	Pincel redondo # 4	#iREF!	ÚTILES ESCOLARES	5	0,19	0,94	0,30
ÚTILES ESCOLARES	Pinceles	ÚPinredon	Pincel redondo # 7	#iREF!	ÚTILES ESCOLARES	7	0,22	1,53	0,35
ÚTILES ESCOLARES	Pinceles	ÚPinredon	Pincel redondo # 8	#iREF!	ÚTILES ESCOLARES	2	0,25	0,50	0,40
ÚTILES ESCOLARES	Pinceles	ÚPinredon	Pincel redondo # 9	#iREF!	ÚTILES ESCOLARES	4	0,25	1,00	0,40
ÚTILES ESCOLARES	Pinceles	ÚPinredon	Pincel redondo # 10	#iREF!	ÚTILES ESCOLARES	8	0,28	2,25	0,45
ÚTILES ESCOLARES	Pinceles	ÚPinredon	Pincel redondo # 11	#iREF!	ÚTILES ESCOLARES	3	0,28	0,84	0,45
ÚTILES ESCOLARES	Pinceles	ÚPincerda	Pincel cerda suave # 2	#iREF!	ÚTILES ESCOLARES	2	0,28	0,56	0,45
ÚTILES ESCOLARES	Pinceles	ÚPincerda	Pincel cerda suave # 5	#iREF!	ÚTILES ESCOLARES	8	0,31	2,50	0,50
ÚTILES ESCOLARES	Pinceles	ÚPincerda	Pincel cerda suave # 6	#iREF!	ÚTILES ESCOLARES	7	0,38	2,63	0,60
ÚTILES ESCOLARES	Pinceles	ÚPincerda	Pincel cerda suave # 8	#iREF!	ÚTILES ESCOLARES	4	0,50	2,00	0,80
ÚTILES ESCOLARES	Pinceles	ÚPincerda	Pincel cerda suave # 10	#iREF!	ÚTILES ESCOLARES	3	0,53	1,59	0,85
ÚTILES ESCOLARES	Pinceles	ÚPincerda	Pincel cerda suave # 12	#iREF!	ÚTILES ESCOLARES	1	0,56	0,56	0,90
ÚTILES ESCOLARES	Laminas	ÚLam de C	Laminas de Corcho A4	#iREF!	ÚTILES ESCOLARES	9	0,47	4,22	0,75
ÚTILES ESCOLARES	Juegos didacticos	ÚJue paqu	Rosetas paquete X 36 pz	#iREF!	ÚTILES ESCOLARES	2	1,66	3,31	2,65
ÚTILES ESCOLARES	Juegos didacticos	ÚJue paqu	Bloques paquete x 20 pz	#iREF!	ÚTILES ESCOLARES	1	1,31	1,31	2,10
ÚTILES ESCOLARES	Juegos didacticos	ÚJue made	Tangram madera grande	#iREF!	ÚTILES ESCOLARES	5	1,56	7,81	2,50
ÚTILES ESCOLARES	Juegos didacticos	ÚJue made	Tangram madera pequeño	#iREF!	ÚTILES ESCOLARES	4	0,88	3,50	1,40
ÚTILES ESCOLARES	Juegos didacticos	ÚJue dida	Bloques didacticos X 24 pz	#iREF!	ÚTILES ESCOLARES	1	1,84	1,84	2,95
ÚTILES ESCOLARES	Juegos didacticos	ÚJue dida	Bloques didacticos estilo X 19 pz	#iREF!	ÚTILES ESCOLARES	2	1,81	3,63	2,90
ÚTILES ESCOLARES	Juegos didacticos	ÚJueidact	Cubos didacticos X 6	#iREF!	ÚTILES ESCOLARES	1	2,72	2,72	4,35
ÚTILES ESCOLARES	Juegos didacticos	ÚJue N° 2	Cuentas N° 20 X 50 pz colores	#iREF!	ÚTILES ESCOLARES	2	1,66	3,31	2,65
ÚTILES ESCOLARES	Juegos didacticos	ÚJueos X	Tubilegos X 24 pz	#iREF!	ÚTILES ESCOLARES	1	3,06	3,06	4,90
ÚTILES ESCOLARES	Juegos didacticos	ÚJue y to	Tuercas y tornillos X 16 pz	#iREF!	ÚTILES ESCOLARES	8	2,16	17,25	3,45
ÚTILES ESCOLARES	Papel	ÚPapache	Papel mache	#iREF!	ÚTILES ESCOLARES	7	1,19	8,31	1,90

tFamilia	Sub - familia	Código	Descripción	Categoría	Familia	Cantidad	Costo unitario	Costo Total	PVP
MANUALIDADES	Fieltro	MFie A4 t	Fieltro A4 turquesa	#¡REF!	MANUALIDADES	1	0,31	0,31	0,50
MANUALIDADES	Fieltro	MFie A4 b	Fieltro A4 blanco	#¡REF!	MANUALIDADES	1	0,31	0,31	0,50
MANUALIDADES	Fieltro	MFie A4 r	Fieltro A4 rojo	#¡REF!	MANUALIDADES	5	0,31	1,56	0,50
MANUALIDADES	Fieltro	MFie A4 p	Fieltro A4 piel	#¡REF!	MANUALIDADES	5	0,31	1,56	0,50
MANUALIDADES	Fieltro	MFie A4 a	Fieltro A4 amarillo	#¡REF!	MANUALIDADES	5	0,31	1,56	0,50
MANUALIDADES	Fieltro	MFie A4 f	Fieltro A4 fucsia	#¡REF!	MANUALIDADES	1	0,31	0,31	0,50
MANUALIDADES	Fieltro	MFie A4 c	Fieltro A4 café claro	#¡REF!	MANUALIDADES	1	0,31	0,31	0,50
MANUALIDADES	Fieltro	MFie A4 r	Fieltro A4 rosado	#¡REF!	MANUALIDADES	2	0,31	0,63	0,50
MANUALIDADES	Fieltro	MFie A4 c	Fieltro A4 café oscuro	#¡REF!	MANUALIDADES	1	0,31	0,31	0,50
MANUALIDADES	Fieltro	MFie A3 f	Fieltro A3 fucsia	#¡REF!	MANUALIDADES	2	0,63	1,25	1,00
MANUALIDADES	Fieltro	MFie A3 b	Fieltro A3 blanco	#¡REF!	MANUALIDADES	1	0,63	0,63	1,00
MANUALIDADES	Fieltro	MFie A3 a	Fieltro A3 abano	#¡REF!	MANUALIDADES	2	0,63	1,25	1,00
MANUALIDADES	Fieltro	MFie A3 t	Fieltro A3 turquesa	#¡REF!	MANUALIDADES	1	0,63	0,63	1,00
MANUALIDADES	Fieltro	MFie A3 p	Fieltro A3 piel	#¡REF!	MANUALIDADES	2	0,63	1,25	1,00
MANUALIDADES	Fieltro	MFie A3 a	Fieltro A3 azul	#¡REF!	MANUALIDADES	3	0,63	1,88	1,00
MANUALIDADES	Fieltro	MFie A3 r	Fieltro A3 rosado	#¡REF!	MANUALIDADES	2	0,63	1,25	1,00
MANUALIDADES	Fieltro	MFie A3 v	Fieltro A3 verde navidad	#¡REF!	MANUALIDADES	3	0,63	1,88	1,00
MANUALIDADES	Fieltro	MFie A3 c	Fieltro A3 café oscuro	#¡REF!	MANUALIDADES	1	0,63	0,63	1,00
MANUALIDADES	Fieltro	MFie 1/2	Fieltro 1/2 metro rojo	#¡REF!	MANUALIDADES	1	0,94	0,94	1,50
MANUALIDADES	Fieltro	MFie 1/2	Fieltro 1/2 metro azul	#¡REF!	MANUALIDADES	1	0,94	0,94	1,50
MANUALIDADES	Fieltro	MFie 1/2	Fieltro 1/2 metro verde navidad	#¡REF!	MANUALIDADES	2	0,94	1,88	1,50
MANUALIDADES	Fieltro	MFie 1/2	Fieltro 1/2 metro piel	#¡REF!	MANUALIDADES	2	0,94	1,88	1,50
MANUALIDADES	Fieltro	MFie 1/2	Fieltro 1/2 metro café oscuro	#¡REF!	MANUALIDADES	1	0,94	0,94	1,50
MANUALIDADES	Fieltro	MFie 1/2	Fieltro 1/2 metro negro	#¡REF!	MANUALIDADES	1	0,94	0,94	1,50
MANUALIDADES	Fieltro	MFie 1/2	Fieltro 1/2 metro rosado	#¡REF!	MANUALIDADES	2	0,94	1,88	1,50
MANUALIDADES	Fieltro	MFie 1/2	Fieltro 1/2 metro blanco	#¡REF!	MANUALIDADES	1	0,94	0,94	1,50
MANUALIDADES	Fieltro	MFie 1 me	Fieltro 1 metro piel	#¡REF!	MANUALIDADES	1	1,88	1,88	3,00
MANUALIDADES	Fieltro	MFie 1 me	Fieltro 1 metro fucsia	#¡REF!	MANUALIDADES	1	1,88	1,88	3,00
MANUALIDADES	Fieltro	MFie 1 me	Fieltro 1 metro negro	#¡REF!	MANUALIDADES	1	1,88	1,88	3,00
MANUALIDADES	Fieltro	MFie 1 me	Fieltro 1 metro abano	#¡REF!	MANUALIDADES	1	1,88	1,88	3,00

tFamilia	Sub - familia	Código	Descripción	Categoría	Familia	Cantidad	Costo unitario	Costo Total	PVP
MANUALIDADES	Franela	MFra tama	Franela tamaño inen	#¡REF!	MANUALIDADES	2	0,63	1,25	1,00
MANUALIDADES	Franela	MFra metr	Franela metro	#¡REF!	MANUALIDADES	1	2,50	2,50	4,00
ARTÍCULOS PARA CONFECCIÓN	Cesgo	ACeslásti	Cesgo elástico palo de rosa (metros)	#¡REF!	ARTÍCULOS PARA CONFECCIÓN	50	0,13	6,25	0,25
ARTÍCULOS PARA CONFECCIÓN	Cesgo	ACeslásti	Cesgo elástico azul marino (metros)	#¡REF!	ARTÍCULOS PARA CONFECCIÓN	200	0,13	25,00	0,25
ARTÍCULOS PARA CONFECCIÓN	Cesgo	ACeslásti	Cesgo elástico lila claro (metros)	#¡REF!	ARTÍCULOS PARA CONFECCIÓN	50	0,13	6,25	0,25
ARTÍCULOS PARA CONFECCIÓN	Cesgo	ACeslásti	Cesgo elástico turquesa (metros)	#¡REF!	ARTÍCULOS PARA CONFECCIÓN	25	0,13	3,13	0,25
ARTÍCULOS PARA CONFECCIÓN	Cesgo	ACeslásti	Cesgo elástico negro (metros)	#¡REF!	ARTÍCULOS PARA CONFECCIÓN	125	0,13	15,63	0,25
ARTÍCULOS PARA CONFECCIÓN	Cesgo	ACeslásti	Cesgo elástico café (metros)	#¡REF!	ARTÍCULOS PARA CONFECCIÓN	140	0,13	17,50	0,25
ARTÍCULOS PARA CONFECCIÓN	Cesgo	ACeslásti	Cesgo elástico lila oscuro (metros)	#¡REF!	ARTÍCULOS PARA CONFECCIÓN	140	0,13	17,50	0,25
ARTÍCULOS PARA CONFECCIÓN	Cesgo	ACeslásti	Cesgo elástico rosado (metros)	#¡REF!	ARTÍCULOS PARA CONFECCIÓN	75	0,13	9,38	0,25
ARTÍCULOS PARA CONFECCIÓN	Cesgo	ACeslásti	Cesgo elástico rojo (metros)	#¡REF!	ARTÍCULOS PARA CONFECCIÓN	50	0,13	6,25	0,25
ARTÍCULOS PARA CONFECCIÓN	Cesgo	ACeslásti	Cesgo elástico beige (metros)	#¡REF!	ARTÍCULOS PARA CONFECCIÓN	75	0,13	9,38	0,25
ARTÍCULOS PARA CONFECCIÓN	Cesgo	ACeslásti	Cesgo elástico rosado medio (metros)	#¡REF!	ARTÍCULOS PARA CONFECCIÓN	50	0,13	6,25	0,25
ARTÍCULOS PARA CONFECCIÓN	Cesgo	ACeslásti	Cesgo elástico fucsia (metros)	#¡REF!	ARTÍCULOS PARA CONFECCIÓN	50	0,13	6,25	0,25
ARTÍCULOS PARA CONFECCIÓN	Cesgo	ACeslásti	Cesgo elástico blanco (metros)	#¡REF!	ARTÍCULOS PARA CONFECCIÓN	35	0,13	4,38	0,25
ARTÍCULOS PARA CONFECCIÓN	Cesgo	ACeslásti	Cesgo elástico abano (metros)	#¡REF!	ARTÍCULOS PARA CONFECCIÓN	75	0,13	9,38	0,25

tFamilia	Sub - familia	Código	Descripción	Categoría	Familia	Cantidad	Costo unitario	Costo Total	PVP
ARTÍCULOS PARA CONFECCIÓN	Cesgo	ACeslásti	Cesgo elástico plomo (metros)	#¡REF!	ARTÍCULOS PARA CONFECCIÓN	130	0,13	16,25	0,25
ARTÍCULOS PARA CONFECCIÓN	Cesgo	ACeslásti	Cesgo elástico rosado claro (metros)	#¡REF!	ARTÍCULOS PARA CONFECCIÓN	130	0,13	16,25	0,25
ARTÍCULOS PARA CONFECCIÓN	Cesgo	ACeszúl c	Cesgo azul cielo (metros)	#¡REF!	ARTÍCULOS PARA CONFECCIÓN	80	0,10	8,00	0,20
ARTÍCULOS PARA CONFECCIÓN	Cesgo	ACeserde	Cesgo verde militar (metros)	#¡REF!	ARTÍCULOS PARA CONFECCIÓN	20	0,10	2,00	0,20
ARTÍCULOS PARA CONFECCIÓN	Cesgo	ACeserde	Cesgo verde navidad (metros)	#¡REF!	ARTÍCULOS PARA CONFECCIÓN	170	0,10	17,00	0,20
ARTÍCULOS PARA CONFECCIÓN	Cesgo	ACesoncho	Cesgo concho de vino (metros)	#¡REF!	ARTÍCULOS PARA CONFECCIÓN	77	0,10	7,70	0,20
ARTÍCULOS PARA CONFECCIÓN	Cesgo	ACesosado	Cesgo rosado claro (metros)	#¡REF!	ARTÍCULOS PARA CONFECCIÓN	110	0,10	11,00	0,20
ARTÍCULOS PARA CONFECCIÓN	Cesgo	ACesila c	Cesgo lila claro (metros)	#¡REF!	ARTÍCULOS PARA CONFECCIÓN	10	0,10	1,00	0,20
ARTÍCULOS PARA CONFECCIÓN	Cesgo	ACeserde	Cesgo verde aceituna claro (metros)	#¡REF!	ARTÍCULOS PARA CONFECCIÓN	10	0,10	1,00	0,20
ARTÍCULOS PARA CONFECCIÓN	Cesgo	ACeserde	Cesgo verde aceituna medio (metros)	#¡REF!	ARTÍCULOS PARA CONFECCIÓN	60	0,10	6,00	0,20
ARTÍCULOS PARA CONFECCIÓN	Cesgo	ACeserde	Cesgo verde aceituna obscuro (metros)	#¡REF!	ARTÍCULOS PARA CONFECCIÓN	10	0,10	1,00	0,20
ARTÍCULOS PARA CONFECCIÓN	Cesgo	ACeserde	Cesgo verde fosforescente (metros)	#¡REF!	ARTÍCULOS PARA CONFECCIÓN	50	0,10	5,00	0,20
ARTÍCULOS PARA CONFECCIÓN	Cesgo	ACeselest	Cesgo celeste (metros)	#¡REF!	ARTÍCULOS PARA CONFECCIÓN	130	0,10	13,00	0,20
ARTÍCULOS PARA CONFECCIÓN	Cesgo	ACeselest	Cesgo celeste cuadros (metros)	#¡REF!	ARTÍCULOS PARA CONFECCIÓN	30	0,10	3,00	0,20
ARTÍCULOS PARA CONFECCIÓN	Cesgo	ACesaxo (Cesgo taxo (metros)	#¡REF!	ARTÍCULOS PARA CONFECCIÓN	120	0,10	12,00	0,20

tFamilia	Sub - familia	Código	Descripción	Categoría	Familia	Cantidad	Costo unitario	Costo Total	PVP
ARTÍCULOS PARA CONFECCIÓN	Cesgo	ACeslanco	Cesgo blanco (metros)	#¡REF!	ARTÍCULOS PARA CONFECCIÓN	305	0,10	30,50	0,20
ARTÍCULOS PARA CONFECCIÓN	Cesgo	ACesmaril	Cesgo amarillo (metros)	#¡REF!	ARTÍCULOS PARA CONFECCIÓN	35	0,10	3,50	0,20
ARTÍCULOS PARA CONFECCIÓN	Cesgo	ACesbano	Cesgo abano (metros)	#¡REF!	ARTÍCULOS PARA CONFECCIÓN	25	0,10	2,50	0,20
ARTÍCULOS PARA CONFECCIÓN	Cesgo	ACesosado	Cesgo rosado lunares (metros)	#¡REF!	ARTÍCULOS PARA CONFECCIÓN	45	0,10	4,50	0,20
ARTÍCULOS PARA CONFECCIÓN	Cesgo	ACeslomo	Cesgo plomo oscuro (metros)	#¡REF!	ARTÍCULOS PARA CONFECCIÓN	115	0,10	11,50	0,20
ARTÍCULOS PARA CONFECCIÓN	Cesgo	ACesalo d	Cesgo palo de rosa (metros)	#¡REF!	ARTÍCULOS PARA CONFECCIÓN	50	0,10	5,00	0,20
ARTÍCULOS PARA CONFECCIÓN	Cesgo	ACesadril	Cesgo ladrillo (metros)	#¡REF!	ARTÍCULOS PARA CONFECCIÓN	150	0,10	15,00	0,20
ARTÍCULOS PARA CONFECCIÓN	Cesgo	ACesorado	Cesgo dorado (metros)	#¡REF!	ARTÍCULOS PARA CONFECCIÓN	100	0,10	10,00	0,20
ARTÍCULOS PARA CONFECCIÓN	Cesgo	ACesegro	Cesgo negro (metros)	#¡REF!	ARTÍCULOS PARA CONFECCIÓN	245	0,10	24,50	0,20
ARTÍCULOS PARA CONFECCIÓN	Cesgo	ACesojo (Cesgo rojo (metros)	#¡REF!	ARTÍCULOS PARA CONFECCIÓN	195	0,10	19,50	0,20
ARTÍCULOS PARA CONFECCIÓN	Cesgo	ACeseige	Cesgo beige (metros)	#¡REF!	ARTÍCULOS PARA CONFECCIÓN	94	0,10	9,40	0,20
ARTÍCULOS PARA CONFECCIÓN	Cesgo	ACesomate	Cesgo tomate (metros)	#¡REF!	ARTÍCULOS PARA CONFECCIÓN	100	0,10	10,00	0,20
ARTÍCULOS PARA CONFECCIÓN	Cesgo	ACeselest	Cesgo celeste (metros)	#¡REF!	ARTÍCULOS PARA CONFECCIÓN	200	0,10	20,00	0,20
ARTÍCULOS PARA CONFECCIÓN	Cesgo	ACeserde	Cesgo verde agua (metros)	#¡REF!	ARTÍCULOS PARA CONFECCIÓN	100	0,10	10,00	0,20
ARTÍCULOS PARA CONFECCIÓN	Cesgo	ACeszúl m	Cesgo azul marino (metros)	#¡REF!	ARTÍCULOS PARA CONFECCIÓN	250	0,10	25,00	0,20

tFamilia	Sub - familia	Código	Descripción	Categoría	Familia	Cantidad	Costo unitario	Costo Total	PVP
ARTÍCULOS PARA CONFECCIÓN	Cesgo	ACeseige	Cesgo beige tornasol (metros)	#¡REF!	ARTÍCULOS PARA CONFECCIÓN	40	0,10	4,00	0,20
ARTÍCULOS PARA CONFECCIÓN	Cesgo	ACeszul c	Cesgo azul cielo (metros)	#¡REF!	ARTÍCULOS PARA CONFECCIÓN	75	0,10	7,50	0,20
ARTÍCULOS PARA CONFECCIÓN	Cesgo	ACesbano	Cesgo abano (metros)	#¡REF!	ARTÍCULOS PARA CONFECCIÓN	25	0,10	2,50	0,20
ARTÍCULOS PARA CONFECCIÓN	Cesgo	ACeszúl e	Cesgo azul eléctrico (metros)	#¡REF!	ARTÍCULOS PARA CONFECCIÓN	230	0,10	23,00	0,20
ARTÍCULOS PARA CONFECCIÓN	Cesgo	ACesafé (Cesgo café (metros)	#¡REF!	ARTÍCULOS PARA CONFECCIÓN	55	0,10	5,50	0,20
ARTÍCULOS PARA CONFECCIÓN	Cesgo	ACesila (Cesgo lila (metros)	#¡REF!	ARTÍCULOS PARA CONFECCIÓN	25	0,10	2,50	0,20
ARTÍCULOS PARA CONFECCIÓN	Cesgo	ACesorado	Cesgo morado (metros)	#¡REF!	ARTÍCULOS PARA CONFECCIÓN	100	0,10	10,00	0,20
ARTÍCULOS PARA CONFECCIÓN	Cesgo	ACesor al	Cesgo coral (metros)	#¡REF!	ARTÍCULOS PARA CONFECCIÓN	140	0,10	14,00	0,20
ARTÍCULOS PARA CONFECCIÓN	Cesgo	ACesurque	Cesgo turquesa lunares (metros)	#¡REF!	ARTÍCULOS PARA CONFECCIÓN	50	0,10	5,00	0,20
ARTÍCULOS PARA CONFECCIÓN	Cesgo	ACeszúl e	Cesgo azul eléctrico flores (metros)	#¡REF!	ARTÍCULOS PARA CONFECCIÓN	50	0,10	5,00	0,20
ARTÍCULOS PARA CONFECCIÓN	Cesgo	ACeszúl m	Cesgo azul marino lunares (metros)	#¡REF!	ARTÍCULOS PARA CONFECCIÓN	50	0,10	5,00	0,20
ARTÍCULOS PARA CONFECCIÓN	Cesgo	ACesurque	Cesgo turquesa (metros)	#¡REF!	ARTÍCULOS PARA CONFECCIÓN	50	0,10	5,00	0,20
ARTÍCULOS PARA CONFECCIÓN	Cesgo	ACesostaz	Cesgo mostaza claro (metros)	#¡REF!	ARTÍCULOS PARA CONFECCIÓN	50	0,10	5,00	0,20
ARTÍCULOS PARA CONFECCIÓN	Cesgo	ACesostaz	Cesgo mostaza oscuro (metros)	#¡REF!	ARTÍCULOS PARA CONFECCIÓN	50	0,10	5,00	0,20
ARTÍCULOS PARA CONFECCIÓN	Cesgo	ACesucsia	Cesgo fucsia (metros)	#¡REF!	ARTÍCULOS PARA CONFECCIÓN	50	0,10	5,00	0,20

tFamilia	Sub - familia	Código	Descripción	Categoría	Familia	Cantidad	Costo unitario	Costo Total	PVP
ARTÍCULOS PARA CONFECCIÓN	Cesgo	ACeslomo	Cesgo plomo claro (metros)	#¡REF!	ARTÍCULOS PARA CONFECCIÓN	50	0,10	5,00	0,20
ARTÍCULOS PARA CONFECCIÓN	Cesgo	ACeszúl m	Cesgo azul marino rombos (metros)	#¡REF!	ARTÍCULOS PARA CONFECCIÓN	30	0,10	3,00	0,20
ARTÍCULOS PARA CONFECCIÓN	Cesgo	ACeson al	Cesgo con alma blanco (metros)	#¡REF!	ARTÍCULOS PARA CONFECCIÓN	30	0,10	3,00	0,20
ARTÍCULOS PARA CONFECCIÓN	Cesgo	ACeson al	Cesgo con alma negro (metros)	#¡REF!	ARTÍCULOS PARA CONFECCIÓN	35	0,10	3,50	0,20
ARTÍCULOS PARA CONFECCIÓN	Cesgo	ACeson al	Cesgo con alma beige (metros)	#¡REF!	ARTÍCULOS PARA CONFECCIÓN	30	0,10	3,00	0,20
ÚTILES ESCOLARES	Útiles	ÚÚtiaskin	Cinta masking 12mm x 20 yds	#¡REF!	ÚTILES ESCOLARES	10	0,33	3,25	0,65
ÚTILES ESCOLARES		Úaskin	Cinta masking 18mm x 20 yds	#¡REF!	ÚTILES ESCOLARES	17	0,38	6,38	0,75
ÚTILES ESCOLARES		Úaskin	Cinta masking 24mm x 20 yds	#¡REF!	ÚTILES ESCOLARES	10	0,45	4,50	0,90
ÚTILES ESCOLARES		Úaskin	Cinta masking 36mm x 20 yds	#¡REF!	ÚTILES ESCOLARES	15	0,63	9,38	1,25
ÚTILES ESCOLARES		Úaskin	Cinta masking 48mm x 20 yds	#¡REF!	ÚTILES ESCOLARES	9	1,00	9,00	2,00
ÚTILES ESCOLARES		Úaipe	Cinta Taipe negro	#¡REF!	ÚTILES ESCOLARES	9	0,30	2,70	0,60
ÚTILES ESCOLARES		Úaipe	Cinta Taipe blanco	#¡REF!	ÚTILES ESCOLARES	14	0,30	4,20	0,60
ÚTILES ESCOLARES		Úaipe	Cinta Taipe amarillo	#¡REF!	ÚTILES ESCOLARES	15	0,30	4,50	0,60
ÚTILES ESCOLARES		Úaipe	Cinta Taipe rojo	#¡REF!	ÚTILES ESCOLARES	6	0,30	1,80	0,60
ÚTILES ESCOLARES		Úaipe	Cinta Taipe azul marino	#¡REF!	ÚTILES ESCOLARES	17	0,30	5,10	0,60
ÚTILES ESCOLARES		Úaipe	Cinta Taipe verde	#¡REF!	ÚTILES ESCOLARES	12	0,30	3,60	0,60
ÚTILES ESCOLARES		Úrista	Cinta cristalina 18mm X 50 yds	#¡REF!	ÚTILES ESCOLARES	11	0,28	3,03	0,55
ÚTILES ESCOLARES		Úoble	Cinta doble fast 18mm X 3 mts	#¡REF!	ÚTILES ESCOLARES	4	0,38	1,50	0,75
ÚTILES ESCOLARES		Úmbala	Cinta embalaje café 48mm X 80 yds	#¡REF!	ÚTILES ESCOLARES	9	0,75	6,75	1,50
ÚTILES ESCOLARES		Úmbala	Cinta embalaje transparente 48mm X 80 yds	#¡REF!	ÚTILES ESCOLARES	3	0,75	2,25	1,50
ÚTILES ESCOLARES		Úmbala	Cinta embalaje café 48mm X 40 yds	#¡REF!	ÚTILES ESCOLARES	12	0,45	5,40	0,90
ÚTILES ESCOLARES		Úmbala	Cinta embalaje transparente 48mm X 40 yds	#¡REF!	ÚTILES ESCOLARES	9	0,45	4,05	0,90

tFamilia	Sub - familia	Código	Descripción	Categoría	Familia	Cantidad	Costo unitario	Costo Total	PVP
ARTÍCULOS PARA CONFECCIÓN	Cordon	ACorde ca	Cordon de calentador blanco (metros)	#¡REF!	ARTÍCULOS PARA CONFECCIÓN	40	0,08	3,00	0,15
ARTÍCULOS PARA CONFECCIÓN	Cordon	ACorde ca	Cordon de calentador azul (metros)	#¡REF!	ARTÍCULOS PARA CONFECCIÓN	25	0,08	1,88	0,15
ÚTILES ESCOLARES		Úovala	Pincel ovalado # 0	#¡REF!	ÚTILES ESCOLARES	6	0,20	1,20	0,40
ÚTILES ESCOLARES		Úovala	Pincel ovalado # 6	#¡REF!	ÚTILES ESCOLARES	4	0,30	1,20	0,60
ÚTILES ESCOLARES		Úovala	Pincel ovalado # 10	#¡REF!	ÚTILES ESCOLARES	4	0,40	1,60	0,80
ÚTILES ESCOLARES		Úovala	Pincel ovalado # 14	#¡REF!	ÚTILES ESCOLARES	9	0,58	5,18	1,15
ÚTILES ESCOLARES		Údeliñ	Pincel deliñador barrilito	#¡REF!	ÚTILES ESCOLARES	24	0,50	12,00	1,00
ARTÍCULOS DE BAZAR	Artículos varios	AArt hoja	Gillete hoja	#¡REF!	ARTÍCULOS DE BAZAR	7	0,18	1,23	0,35
ARTÍCULOS DE BAZAR	Artículos varios	AArtas ad	Etiquetas adhesivas 5x3 paquete X 10 verde	#¡REF!	ARTÍCULOS DE BAZAR	11	0,33	3,58	0,65
ARTÍCULOS DE BAZAR	Artículos varios	AArtas ad	Etiquetas adhesivas 5x3 paquete X 10 tomate	#¡REF!	ARTÍCULOS DE BAZAR	8	0,33	2,60	0,65
ARTÍCULOS DE BAZAR	Artículos varios	AArtas ad	Etiquetas adhesivas 4x4 paquete X 10 tomate	#¡REF!	ARTÍCULOS DE BAZAR	8	0,33	2,60	0,65
ARTÍCULOS DE BAZAR	Artículos varios	AArtas ad	Etiquetas adhesivas 4x4 paquete X 10 verde	#¡REF!	ARTÍCULOS DE BAZAR	1	0,33	0,33	0,65
ARTÍCULOS DE BAZAR	Artículos varios	AArtas ad	Etiquetas adhesivas 4x4 paquete X 10 rosada	#¡REF!	ARTÍCULOS DE BAZAR	4	0,33	1,30	0,65
ARTÍCULOS DE BAZAR	Artículos varios	AArtas ad	Etiquetas adhesivas 4x4 paquete X 10 blanco	#¡REF!	ARTÍCULOS DE BAZAR	1	0,33	0,33	0,65
ARTÍCULOS DE BAZAR	Artículos varios	AArtas ad	Etiquetas adhesivas larga paquete X 10 tomate	#¡REF!	ARTÍCULOS DE BAZAR	3	0,33	0,98	0,65
ARTÍCULOS DE BAZAR	Artículos varios	AArtas ad	Etiquetas adhesivas larga paquete X 10 rosado	#¡REF!	ARTÍCULOS DE BAZAR	1	0,33	0,33	0,65
ARTÍCULOS DE BAZAR	Artículos varios	AArtas ad	Etiquetas adhesivas cuadrado paquete X 10 blanco	#¡REF!	ARTÍCULOS DE BAZAR	2	0,33	0,65	0,65
ARTÍCULOS DE BAZAR	Artículos varios	AArtas ad	Etiquetas adhesivas cuadrado paquete X 10 tomate	#¡REF!	ARTÍCULOS DE BAZAR	4	0,33	1,30	0,65

tFamilia	Sub - familia	Código	Descripción	Categoría	Familia	Cantidad	Costo unitario	Costo Total	PVP
ARTÍCULOS DE BAZAR	Artículos varios	AArtas ad	Etiquetas adhesivas 4x5 paquete X 10 verde	#iREF!	ARTÍCULOS DE BAZAR	2	0,33	0,65	0,65
ARTÍCULOS DE BAZAR	Artículos varios	AArtas ad	Etiquetas adhesivas 4x5 paquete X 10 tomate	#iREF!	ARTÍCULOS DE BAZAR	6	0,33	1,95	0,65
ARTÍCULOS DE BAZAR	Artículos varios	AArtas ad	Etiquetas adhesivas 4x5 paquete X 10 rosado	#iREF!	ARTÍCULOS DE BAZAR	2	0,33	0,65	0,65
ARTÍCULOS DE BAZAR	Artículos varios	AArtas ad	Etiquetas adhesivas 4x5 paquete X 10 blanco	#iREF!	ARTÍCULOS DE BAZAR	5	0,33	1,63	0,65
ARTÍCULOS DE BAZAR	Artículos varios	AArtas ad	Etiquetas adhesivas estrella paquete X 10 blanco	#iREF!	ARTÍCULOS DE BAZAR	1	0,33	0,33	0,65
ARTÍCULOS DE BAZAR	Artículos varios	AArtas ad	Etiquetas adhesivas caritas paquete X 10 blanco	#iREF!	ARTÍCULOS DE BAZAR	2	0,33	0,65	0,65
ÚTILES ESCOLARES		Úúnico	Pincel único	#iREF!	ÚTILES ESCOLARES	14	0,30	4,20	0,60
ÚTILES ESCOLARES		Úrista	Cinta cristalina 12mm X 25 yds	#iREF!	ÚTILES ESCOLARES	16	0,15	2,40	0,30
ÚTILES ESCOLARES		Úa Líq	Silicona Líquida 250 ml	#iREF!	ÚTILES ESCOLARES	6	1,38	8,25	2,20
ÚTILES ESCOLARES		Úa Líq	Silicona Líquida 60 ml	#iREF!	ÚTILES ESCOLARES	23	0,47	10,78	0,75
ÚTILES ESCOLARES		Úa Líq	Silicona Líquida 30 ml	#iREF!	ÚTILES ESCOLARES	15	0,31	4,69	0,50
MANUALIDADES	Otros	MOTrbanc	Pompon blanco 25 mm	#iREF!	MANUALIDADES	30	0,13	3,75	0,20
MANUALIDADES	Otros	MOTrcolor	Pompon colores 20 mm	#iREF!	MANUALIDADES	150	0,05	7,50	0,10
MANUALIDADES	Otros	MOTrnegro	Pompon negro 13 mm	#iREF!	MANUALIDADES	70	0,03	1,75	0,05
MANUALIDADES	Otros	MOTrnegro	Pompon negro 8 mm	#iREF!	MANUALIDADES	25	0,03	0,63	0,05
MANUALIDADES	Otros	MOTrnegro	Pompon negro 40 mm	#iREF!	MANUALIDADES	25	0,13	3,13	0,25
MANUALIDADES	Otros	MOTrcolor	Pompon color cobre	#iREF!	MANUALIDADES	6	0,95	5,70	1,90
MANUALIDADES	Otros	MOTrcolor	Plumas colores	#iREF!	MANUALIDADES	25	0,03	0,63	0,05
MANUALIDADES	Otros	MOTr plum	Paquete plumas colores	#iREF!	MANUALIDADES	16	0,70	11,20	1,40
ÚTILES ESCOLARES		Ú en b	Silicon en barra delgada	#iREF!	ÚTILES ESCOLARES	32	0,10	3,20	0,20
ÚTILES ESCOLARES		Ú en b	Silicon en barra gruesa	#iREF!	ÚTILES ESCOLARES	18	0,18	3,15	0,35
ÚTILES ESCOLARES		Úfomix	Pliego fomix rojo	#iREF!	ÚTILES ESCOLARES	8	0,88	7,00	1,40
ÚTILES ESCOLARES		Úfomix	Pliego fomix piel	#iREF!	ÚTILES ESCOLARES	8	0,88	7,00	1,40
ÚTILES ESCOLARES		Úfomix	Pliego fomix azul	#iREF!	ÚTILES ESCOLARES	7	0,88	6,13	1,40

tFamilia	Sub - familia	Código	Descripción	Categoría	Familia	Cantidad	Costo unitario	Costo Total	PVP
ÚTILES ESCOLARES		Úfomix	Pliero fomix celeste	#¡REF!	ÚTILES ESCOLARES	4	0,88	3,50	1,40
ÚTILES ESCOLARES		Úfomix	Pliero fomix plomo	#¡REF!	ÚTILES ESCOLARES	4	0,88	3,50	1,40
ÚTILES ESCOLARES		Úfomix	Pliero fomix blanco	#¡REF!	ÚTILES ESCOLARES	13	0,88	11,38	1,40
ÚTILES ESCOLARES		Úfomix	Pliero fomix tomate	#¡REF!	ÚTILES ESCOLARES	6	0,88	5,25	1,40
ÚTILES ESCOLARES		Úfomix	Pliero fomix rosado	#¡REF!	ÚTILES ESCOLARES	5	0,88	4,38	1,40
ÚTILES ESCOLARES		Úfomix	Pliero fomix lila	#¡REF!	ÚTILES ESCOLARES	5	0,88	4,38	1,40
ÚTILES ESCOLARES		Úfomix	Pliero fomix verde limón	#¡REF!	ÚTILES ESCOLARES	3	0,88	2,63	1,40
ÚTILES ESCOLARES		Úfomix	Pliero fomix verde navidad	#¡REF!	ÚTILES ESCOLARES	6	0,88	5,25	1,40
ÚTILES ESCOLARES		Úfomix	Pliero fomix morado	#¡REF!	ÚTILES ESCOLARES	2	0,88	1,75	1,40
ÚTILES ESCOLARES		Úfomix	Pliero fomix fucsia	#¡REF!	ÚTILES ESCOLARES	4	0,88	3,50	1,40
ÚTILES ESCOLARES		Úfomix	Pliero fomix café	#¡REF!	ÚTILES ESCOLARES	5	0,88	4,38	1,40
ÚTILES ESCOLARES		Úfomix	Pliero fomix amarillo	#¡REF!	ÚTILES ESCOLARES	9	0,88	7,88	1,40
ÚTILES ESCOLARES		Úfomix	Pliero fomix turquesa	#¡REF!	ÚTILES ESCOLARES	2	0,88	1,75	1,40
ÚTILES ESCOLARES		Úfomix	Pliero fomix negro	#¡REF!	ÚTILES ESCOLARES	6	0,88	5,25	1,40
ÚTILES ESCOLARES		Úpeque	Pliero pequeño fomix escarchado azul	#¡REF!	ÚTILES ESCOLARES	4	1,00	4,00	1,60
ÚTILES ESCOLARES		Úpeque	Pliero pequeño fomix escarchado verde navidad	#¡REF!	ÚTILES ESCOLARES	3	1,00	3,00	1,60
ÚTILES ESCOLARES		Úpeque	Pliero pequeño fomix escarchado turquesa	#¡REF!	ÚTILES ESCOLARES	3	1,00	3,00	1,60
ÚTILES ESCOLARES		Úpeque	Pliero pequeño fomix escarchado dorado	#¡REF!	ÚTILES ESCOLARES	1	1,00	1,00	1,60
ÚTILES ESCOLARES		Úpeque	Pliero pequeño fomix escarchado blanco	#¡REF!	ÚTILES ESCOLARES	9	1,00	9,00	1,60
ÚTILES ESCOLARES		Úpeque	Pliero pequeño fomix escarchado plateado	#¡REF!	ÚTILES ESCOLARES	3	1,00	3,00	1,60
ÚTILES ESCOLARES		Úfomix	Pliero fomix diseño	#¡REF!	ÚTILES ESCOLARES	7	0,88	6,13	1,40
ÚTILES ESCOLARES		Úfomix	Pliero fomix texturado	#¡REF!	ÚTILES ESCOLARES	5	0,88	4,38	1,40
ÚTILES ESCOLARES		Úgrand	Pliero grande fomix escarchado tomate	#¡REF!	ÚTILES ESCOLARES	4	1,78	7,13	2,85
ÚTILES ESCOLARES		Úgrand	Pliero grande fomix escarchado verde navidad	#¡REF!	ÚTILES ESCOLARES	5	1,78	8,91	2,85
ÚTILES ESCOLARES		Úgrand	Pliero grande fomix escarchado verde limón	#¡REF!	ÚTILES ESCOLARES	3	1,78	5,34	2,85

tFamilia	Sub - familia	Código	Descripción	Categoría	Familia	Cantidad	Costo unitario	Costo Total	PVP
ÚTILES ESCOLARES		Úipas	Limpiapipas barrilito	#iREF!	ÚTILES ESCOLARES	60	0,13	7,50	0,20
ÚTILES ESCOLARES		Úipas	Limpiapipas colores	#iREF!	ÚTILES ESCOLARES	750	0,06	46,88	0,10
ÚTILES ESCOLARES		Úla ma	Plantilla mapa de América plástico	#iREF!	ÚTILES ESCOLARES	14	0,94	13,13	1,50
ÚTILES ESCOLARES		Úeomét	Juego geométrico irrompible 30 cm	#iREF!	ÚTILES ESCOLARES	1	0,84	0,84	1,35
ÚTILES ESCOLARES		Úeomét	Juego geométrico irrompible 30 cm artesco	#iREF!	ÚTILES ESCOLARES	7	0,69	4,81	1,10
ÚTILES ESCOLARES		Úeomét	Juego geométrico carioca # 4	#iREF!	ÚTILES ESCOLARES	12	1,03	12,38	1,65
ÚTILES ESCOLARES		Úeomét	Juego geométrico carioca # 3	#iREF!	ÚTILES ESCOLARES	4	0,78	3,13	1,25
ÚTILES ESCOLARES		Úeomét	Juego geométrico carioca # 2	#iREF!	ÚTILES ESCOLARES	17	0,63	10,63	1,00
ÚTILES ESCOLARES		Úeomét	Juego geométrico carioca # 1	#iREF!	ÚTILES ESCOLARES	7	0,53	3,72	0,85
ÚTILES ESCOLARES		Úado a	Curvigrado artesco	#iREF!	ÚTILES ESCOLARES	5	1,09	5,47	1,75
ARTÍCULOS PARA CONFECCIÓN	Cordon	ACoreglas	Juego reglas para confección carioca	#iREF!	ARTÍCULOS PARA CONFECCIÓN	1	0,53	0,53	0,85
ÚTILES ESCOLARES		Úe esc	Juego de escuadras artesco	#iREF!	ÚTILES ESCOLARES	5	1,50	7,50	2,40
ÚTILES ESCOLARES		Úa pel	Escuadra pelikan 60°	#iREF!	ÚTILES ESCOLARES	4	0,75	3,00	1,20
ÚTILES ESCOLARES		Úa apo	Escuadra apolo 60°	#iREF!	ÚTILES ESCOLARES	3	0,69	2,06	1,10
ÚTILES ESCOLARES		Úarga	Regla larga artesco 30 cm	#iREF!	ÚTILES ESCOLARES	16	0,22	3,50	0,35
ÚTILES ESCOLARES		Úarga	Regla larga artesco 20 cm	#iREF!	ÚTILES ESCOLARES	7	0,16	1,09	0,25
ÚTILES ESCOLARES		Úatara	Regla nataraj 15 cm	#iREF!	ÚTILES ESCOLARES	6	0,16	0,94	0,25
ÚTILES ESCOLARES		Úrtesc	Regla artesco irrompible 30 cm	#iREF!	ÚTILES ESCOLARES	17	0,28	4,78	0,45
ÚTILES ESCOLARES		Úe mad	Regla de madera	#iREF!	ÚTILES ESCOLARES	4	0,41	1,63	0,65
ÚTILES ESCOLARES		Úafo 5	Normografo 5 mm artesco	#iREF!	ÚTILES ESCOLARES	10	0,22	2,19	0,35
ÚTILES ESCOLARES		Úla de	Plantilla de bombigrafo	#iREF!	ÚTILES ESCOLARES	2	0,63	1,25	1,00
ÚTILES ESCOLARES		Úla de	Plantilla de ovalos	#iREF!	ÚTILES ESCOLARES	2	0,72	1,44	1,15
ÚTILES ESCOLARES		Úla qu	Plantilla química	#iREF!	ÚTILES ESCOLARES	3	0,47	1,41	0,75
ÚTILES ESCOLARES		Úla de	Plantilla de ovalos # 2	#iREF!	ÚTILES ESCOLARES	6	0,78	4,69	1,25
ÚTILES ESCOLARES		Úartes	Compas artesco	#iREF!	ÚTILES ESCOLARES	15	0,44	6,56	0,70
ÚTILES ESCOLARES		Úlance	Compas lancer 1190	#iREF!	ÚTILES ESCOLARES	2	1,03	2,06	1,65
ÚTILES ESCOLARES		Úestil	Compas estilo 81196	#iREF!	ÚTILES ESCOLARES	25	1,16	28,91	1,85
ÚTILES ESCOLARES		Úlance	Compas lancer 1148	#iREF!	ÚTILES ESCOLARES	7	1,25	8,75	2,00

tFamilia	Sub - familia	Código	Descripción	Categoría	Familia	Cantidad	Costo unitario	Costo Total	PVP
ÚTILES ESCOLARES		Úlance	Compas lancer 1704	#¡REF!	ÚTILES ESCOLARES	4	1,41	5,63	2,25
ÚTILES ESCOLARES		Úlance	Compas lancer L704	#¡REF!	ÚTILES ESCOLARES	3	1,78	5,34	2,85
ÚTILES ESCOLARES		Úlance	Compas lancer 1173 precisión	#¡REF!	ÚTILES ESCOLARES	9	1,38	12,38	2,20
ÚTILES ESCOLARES		Úor ar	Graduador artesco 360°	#¡REF!	ÚTILES ESCOLARES	8	0,38	3,00	0,60
ÚTILES ESCOLARES		Úor ar	Graduador artesco 180°	#¡REF!	ÚTILES ESCOLARES	7	0,19	1,31	0,30
ÚTILES ESCOLARES		ÚPapel	Pliego Papel celofán azul	#¡REF!	ÚTILES ESCOLARES	7	0,31	2,19	0,50
ÚTILES ESCOLARES		ÚPapel	Pliego Papel celofán turquesa	#¡REF!	ÚTILES ESCOLARES	8	0,38	3,00	0,60
ÚTILES ESCOLARES		ÚPapel	Pliego Papel celofán fucsia	#¡REF!	ÚTILES ESCOLARES	8	0,38	3,00	0,60
ÚTILES ESCOLARES		ÚPapel	Pliego Papel celofán dorado	#¡REF!	ÚTILES ESCOLARES	8	0,38	3,00	0,60
ÚTILES ESCOLARES		ÚPapel	Pliego Papel celofán rosado	#¡REF!	ÚTILES ESCOLARES	5	0,38	1,88	0,60
ÚTILES ESCOLARES		ÚPapel	Pliego Papel celofán verde	#¡REF!	ÚTILES ESCOLARES	11	0,38	4,13	0,60
ÚTILES ESCOLARES		ÚPapel	Pliego Papel celofán transparente	#¡REF!	ÚTILES ESCOLARES	11	0,38	4,13	0,60
ÚTILES ESCOLARES		ÚPapel	Pliego Papel celofán tomate	#¡REF!	ÚTILES ESCOLARES	10	0,38	3,75	0,60
ÚTILES ESCOLARES		Úpapel	Pliego papel craft	#¡REF!	ÚTILES ESCOLARES	28	0,19	5,25	0,30
ÚTILES ESCOLARES		Úapel	Forro papel figuras grande	#¡REF!	ÚTILES ESCOLARES	800	0,09	75,00	0,15
ÚTILES ESCOLARES		Úapel	Forro papel figuras pequeño	#¡REF!	ÚTILES ESCOLARES	290	0,06	18,13	0,10
ÚTILES ESCOLARES		Úapel	Forro papel grande amarillo	#¡REF!	ÚTILES ESCOLARES	10	0,06	0,63	0,10
ÚTILES ESCOLARES		Úapel	Forro papel grande azul	#¡REF!	ÚTILES ESCOLARES	10	0,06	0,63	0,10
ÚTILES ESCOLARES		Úapel	Forro papel grande turquesa	#¡REF!	ÚTILES ESCOLARES	10	0,06	0,63	0,10
ÚTILES ESCOLARES		Úapel	Forro papel grande rojo	#¡REF!	ÚTILES ESCOLARES	10	0,06	0,63	0,10
ÚTILES ESCOLARES		Úapel	Forro papel grande tomate	#¡REF!	ÚTILES ESCOLARES	15	0,06	0,94	0,10
ÚTILES ESCOLARES		Úapel	Forro papel grande rosado	#¡REF!	ÚTILES ESCOLARES	10	0,06	0,63	0,10
ÚTILES ESCOLARES		Úapel	Forro papel grande celeste	#¡REF!	ÚTILES ESCOLARES	15	0,06	0,94	0,10
ÚTILES ESCOLARES		Úforro	Pliego forro papel celeste	#¡REF!	ÚTILES ESCOLARES	8	0,06	0,50	0,10
ÚTILES ESCOLARES		Úforro	Pliego forro papel amarillo	#¡REF!	ÚTILES ESCOLARES	6	0,06	0,38	0,10
ÚTILES ESCOLARES		Úforro	Pliego forro papel rosado	#¡REF!	ÚTILES ESCOLARES	3	0,06	0,19	0,10
ÚTILES ESCOLARES		Ú paso	Tempera pasola 250 ml	#¡REF!	ÚTILES ESCOLARES	10	1,56	15,63	2,50
ÚTILES ESCOLARES		Ú arte	Tempera artesco 100 ml	#¡REF!	ÚTILES ESCOLARES	13	1,53	19,91	2,45
ÚTILES ESCOLARES		Ú esti	Tempera estilo 60 cc	#¡REF!	ÚTILES ESCOLARES	8	0,94	7,50	1,50
ÚTILES ESCOLARES		Ú para	Pintura para fomix	#¡REF!	ÚTILES ESCOLARES	5	0,38	1,88	0,60

tFamilia	Sub - familia	Código	Descripción	Categoría	Familia	Cantidad	Costo unitario	Costo Total	PVP
ÚTILES ESCOLARES		Ú acrí	Pintura acrílica perlada 20 ml artesco	#¡REF!	ÚTILES ESCOLARES	15	0,63	9,38	1,00
ÚTILES ESCOLARES		Ú acrí	Pintura acrílica neón 20 ml artesco	#¡REF!	ÚTILES ESCOLARES	14	0,63	8,75	1,00
ÚTILES ESCOLARES		Ú fash	Pintura fashion dimensional	#¡REF!	ÚTILES ESCOLARES	31	1,72	53,28	2,75
ÚTILES ESCOLARES		Ú para	Pintura para tela Acritela amarilla	#¡REF!	ÚTILES ESCOLARES	3	0,63	1,88	1,00
ÚTILES ESCOLARES		Ú para	Pintura para tela Acritela azul cobalto	#¡REF!	ÚTILES ESCOLARES	3	0,63	1,88	1,00
ÚTILES ESCOLARES		Ú para	Pintura para tela Acritela verde navidad	#¡REF!	ÚTILES ESCOLARES	1	0,63	0,63	1,00
ÚTILES ESCOLARES		Ú para	Pintura para tela Acritela verde limón claro	#¡REF!	ÚTILES ESCOLARES	2	0,63	1,25	1,00
ÚTILES ESCOLARES		Ú para	Pintura para tela Acritela verde cobalto claro	#¡REF!	ÚTILES ESCOLARES	1	0,63	0,63	1,00
ÚTILES ESCOLARES		Ú para	Pintura para tela Acritela pardo claro	#¡REF!	ÚTILES ESCOLARES	1	0,63	0,63	1,00
ÚTILES ESCOLARES		Ú para	Pintura para tela Acritela pardo oscuro	#¡REF!	ÚTILES ESCOLARES	3	0,63	1,88	1,00
ÚTILES ESCOLARES		Ú para	Pintura para tela Acritela violeta claro	#¡REF!	ÚTILES ESCOLARES	3	0,63	1,88	1,00
ÚTILES ESCOLARES		Ú para	Pintura para tela Acritela azul cobalto claro	#¡REF!	ÚTILES ESCOLARES	5	0,63	3,13	1,00
ÚTILES ESCOLARES		Ú para	Pintura para tela Acritela azul cobalto medio	#¡REF!	ÚTILES ESCOLARES	4	0,63	2,50	1,00
ÚTILES ESCOLARES		Ú para	Pintura para tela Acritela rosado	#¡REF!	ÚTILES ESCOLARES	3	0,63	1,88	1,00
ÚTILES ESCOLARES		Ú para	Pintura para tela Acritela blanco	#¡REF!	ÚTILES ESCOLARES	5	0,63	3,13	1,00
ÚTILES ESCOLARES		Ú para	Pintura para tela Acritela negro	#¡REF!	ÚTILES ESCOLARES	4	0,63	2,50	1,00
ÚTILES ESCOLARES		Ú para	Pintura para tela Acritela carne	#¡REF!	ÚTILES ESCOLARES	1	0,63	0,63	1,00
ÚTILES ESCOLARES		Ú para	Pintura para tela Acritela naranja	#¡REF!	ÚTILES ESCOLARES	2	0,63	1,25	1,00
ÚTILES ESCOLARES		Ú para	Pintura para tela Acritela rojo bermellón	#¡REF!	ÚTILES ESCOLARES	8	0,63	5,00	1,00
ÚTILES ESCOLARES		Ú para	Pintura para tela Acritela rojo cadmio	#¡REF!	ÚTILES ESCOLARES	1	0,63	0,63	1,00
ÚTILES ESCOLARES		Ú para	Pintura para tela Acritela terracota	#¡REF!	ÚTILES ESCOLARES	1	0,63	0,63	1,00
ÚTILES ESCOLARES		Ú acrí	Pintura acrílica lancer 60 ml	#¡REF!	ÚTILES ESCOLARES	5	0,72	3,59	1,15
ÚTILES ESCOLARES		Ú util	Revista utilizada hogar	#¡REF!	ÚTILES ESCOLARES	17	0,94	15,94	1,50
ÚTILES ESCOLARES		Ú util	Revista utilizada G21	#¡REF!	ÚTILES ESCOLARES	5	0,94	4,69	1,50
ÚTILES ESCOLARES		Ú util	Revista utilizada glamour	#¡REF!	ÚTILES ESCOLARES	1	0,94	0,94	1,50
ÚTILES ESCOLARES		Ú util	Revista utilizada mamá	#¡REF!	ÚTILES ESCOLARES	1	0,94	0,94	1,50

tFamilia	Sub - familia	Código	Descripción	Categoría	Familia	Cantidad	Costo unitario	Costo Total	PVP
ÚTILES ESCOLARES		Ú util	Revista utilizada vistazo	#iREF!	ÚTILES ESCOLARES	3	0,94	2,81	1,50
ÚTILES ESCOLARES		Úpapel	Pliego papel craft café	#iREF!	ÚTILES ESCOLARES	11	0,19	2,06	0,30
ÚTILES ESCOLARES		Úpapel	Pliego papel bond doblado	#iREF!	ÚTILES ESCOLARES	4	0,13	0,50	0,20
ÚTILES ESCOLARES		Úpapel	Pliego papel periódico doblado	#iREF!	ÚTILES ESCOLARES	29	0,19	5,44	0,30
ÚTILES ESCOLARES		Úpapel	Pliego papel bond a líneas	#iREF!	ÚTILES ESCOLARES	10	0,16	1,56	0,25
ÚTILES ESCOLARES		Úpapel	Pliego papel chocolatin rosado	#iREF!	ÚTILES ESCOLARES	24	0,16	3,75	0,25
ÚTILES ESCOLARES		Úpapel	Pliego papel chocolatin celeste	#iREF!	ÚTILES ESCOLARES	3	0,16	0,47	0,25
ÚTILES ESCOLARES		Úpapel	Pliego papel chocolatin verde	#iREF!	ÚTILES ESCOLARES	3	0,16	0,47	0,25
ÚTILES ESCOLARES		Úpapel	Pliego papel chocolatin rojo	#iREF!	ÚTILES ESCOLARES	14	0,16	2,19	0,25
ÚTILES ESCOLARES		Úpapel	Pliego papel chocolatin amarillo	#iREF!	ÚTILES ESCOLARES	25	0,16	3,91	0,25
ÚTILES ESCOLARES		Úpapel	Pliego papel chocolatin tomate	#iREF!	ÚTILES ESCOLARES	17	0,16	2,66	0,25
ÚTILES ESCOLARES		Úpapel	Pliego papel chocolatin blanco	#iREF!	ÚTILES ESCOLARES	5	0,16	0,78	0,25
ARTÍCULOS DE BAZAR	Artículos varios	AArtanila	Sobre Manila F5	#iREF!	ARTÍCULOS DE BAZAR	30	0,16	4,69	0,25
ARTÍCULOS DE BAZAR	Artículos varios	AArtanila	Sobre Manila F4	#iREF!	ARTÍCULOS DE BAZAR	34	0,16	5,31	0,25
ARTÍCULOS DE BAZAR	Artículos varios	AArtanila	Sobre Manila F3	#iREF!	ARTÍCULOS DE BAZAR	14	0,13	1,75	0,20
ARTÍCULOS DE BAZAR	Artículos varios	AArtanila	Sobre Manila F2	#iREF!	ARTÍCULOS DE BAZAR	32	0,13	4,00	0,20
ARTÍCULOS DE BAZAR	Artículos varios	AArtanila	Sobre Manila F1	#iREF!	ARTÍCULOS DE BAZAR	100	0,09	9,38	0,15
MANUALIDADES	Otros	MOtr para	Pintura para payaso blanca	#iREF!	MANUALIDADES	5	0,31	1,56	0,50
MANUALIDADES	Otros	MOtr para	Pintura para payaso rojo	#iREF!	MANUALIDADES	8	0,31	2,50	0,50
MANUALIDADES	Otros	MOtr para	Pintura para payaso negro	#iREF!	MANUALIDADES	12	0,31	3,75	0,50
MANUALIDADES	Otros	MOtr para	Pintura para payaso amarillo	#iREF!	MANUALIDADES	3	0,31	0,94	0,50
MANUALIDADES	Otros	MOtr para	Pintura para payaso rosado	#iREF!	MANUALIDADES	1	0,31	0,31	0,50
ÚTILES ESCOLARES		Ú 3D	Glitter 3D	#iREF!	ÚTILES ESCOLARES	9	1,31	11,81	2,10
ÚTILES ESCOLARES		Ú azul	Glitter azul	#iREF!	ÚTILES ESCOLARES	6	1,50	9,00	2,40
ÚTILES ESCOLARES		Ú rojo	Glitter rojo	#iREF!	ÚTILES ESCOLARES	11	1,50	16,50	2,40
ÚTILES ESCOLARES		Ú blan	Glitter blanco	#iREF!	ÚTILES ESCOLARES	7	1,50	10,50	2,40
ÚTILES ESCOLARES		Ú plat	Glitter plateado	#iREF!	ÚTILES ESCOLARES	5	1,50	7,50	2,40
ÚTILES ESCOLARES		Ú verd	Glitter verde	#iREF!	ÚTILES ESCOLARES	5	1,50	7,50	2,40
ÚTILES ESCOLARES		Úcarch	Goma escarchada azul	#iREF!	ÚTILES ESCOLARES	4	0,47	1,88	0,75
ÚTILES ESCOLARES		Úcarch	Goma escarchada celeste	#iREF!	ÚTILES ESCOLARES	3	0,47	1,41	0,75

tFamilia	Sub - familia	Código	Descripción	Categoría	Familia	Cantidad	Costo unitario	Costo Total	PVP
ÚTILES ESCOLARES		Úcarch	Goma escarchada rojo	#¡REF!	ÚTILES ESCOLARES	1	0,47	0,47	0,75
ÚTILES ESCOLARES		Úcarch	Goma escarchada tomate	#¡REF!	ÚTILES ESCOLARES	1	0,47	0,47	0,75
ÚTILES ESCOLARES		Úa fun	Escarcha funda morada	#¡REF!	ÚTILES ESCOLARES	16	0,05	0,80	0,10
ÚTILES ESCOLARES		Úa fun	Escarcha funda amarilla	#¡REF!	ÚTILES ESCOLARES	9	0,05	0,45	0,10
ÚTILES ESCOLARES		Úa fun	Escarcha funda azul	#¡REF!	ÚTILES ESCOLARES	7	0,05	0,35	0,10
ÚTILES ESCOLARES		Úa fun	Escarcha funda blanca	#¡REF!	ÚTILES ESCOLARES	7	0,05	0,35	0,10
ÚTILES ESCOLARES		Úa fun	Escarcha funda turquesa	#¡REF!	ÚTILES ESCOLARES	9	0,05	0,45	0,10
ÚTILES ESCOLARES		Úa fun	Escarcha funda rosado	#¡REF!	ÚTILES ESCOLARES	7	0,05	0,35	0,10
ÚTILES ESCOLARES		Úa fun	Escarcha funda verde	#¡REF!	ÚTILES ESCOLARES	7	0,05	0,35	0,10
ÚTILES ESCOLARES		Úa fun	Escarcha funda rojo	#¡REF!	ÚTILES ESCOLARES	10	0,05	0,50	0,10
ÚTILES ESCOLARES		Úa fun	Escarcha funda negro	#¡REF!	ÚTILES ESCOLARES	7	0,05	0,35	0,10
ÚTILES ESCOLARES		Úa fun	Escarcha funda dorado	#¡REF!	ÚTILES ESCOLARES	8	0,05	0,40	0,10
ÚTILES ESCOLARES		Úa fun	Escarcha funda café	#¡REF!	ÚTILES ESCOLARES	7	0,05	0,35	0,10
ÚTILES ESCOLARES		Úa fun	Escarcha funda plateado	#¡REF!	ÚTILES ESCOLARES	4	0,05	0,20	0,10
ÚTILES ESCOLARES		Úchifo	Esfero chifon paquete X 10	#¡REF!	ÚTILES ESCOLARES	7	1,33	9,28	2,65
ÚTILES ESCOLARES		Úr par	Marcador para pizarron tipo brocha	#¡REF!	ÚTILES ESCOLARES	9	0,25	2,25	0,50
ÚTILES ESCOLARES		Ú colo	Glitter colores pastel	#¡REF!	ÚTILES ESCOLARES	6	0,35	2,10	0,70
ÚTILES ESCOLARES		Úneón	Esfero neón paquete X 12	#¡REF!	ÚTILES ESCOLARES	2	1,40	2,80	2,80
ÚTILES ESCOLARES		Úcolor	Esfero colores paquete X 12 standler	#¡REF!	ÚTILES ESCOLARES	4	2,13	8,50	4,25
ÚTILES ESCOLARES		Úcolor	Esfero colores paquete X 12 ball point	#¡REF!	ÚTILES ESCOLARES	1	0,63	0,63	1,25
MANUALIDADES	Otros	MÓtrlon e	Hilo nylon elástico paquete X 20 m	#¡REF!	MANUALIDADES	8	0,50	4,00	1,00
MANUALIDADES	Otros	MÓtrlon p	Hilo nylon paquete X 20 m	#¡REF!	MANUALIDADES	5	0,50	2,50	1,00
ÚTILES ESCOLARES		Úglitt	Esfero glitter paquete X 12	#¡REF!	ÚTILES ESCOLARES	4	1,48	5,90	2,95
ÚTILES ESCOLARES		Úe gra	Estilete grande	#¡REF!	ÚTILES ESCOLARES	22	0,30	6,60	0,60
ÚTILES ESCOLARES		Úe peq	Estilete pequeño	#¡REF!	ÚTILES ESCOLARES	29	0,18	5,08	0,35
ÚTILES ESCOLARES		Úbezas	Rompecabezas madera X 12 pz	#¡REF!	ÚTILES ESCOLARES	5	0,70	3,50	1,40
ÚTILES ESCOLARES		Úbezas	Rompecabezas madera X 20 pz	#¡REF!	ÚTILES ESCOLARES	6	1,08	6,45	2,15
ÚTILES ESCOLARES		Údulce	Flauta dulce carioca	#¡REF!	ÚTILES ESCOLARES	1	0,65	0,65	1,30
ÚTILES ESCOLARES		Údulce	Flauta dulce lancer	#¡REF!	ÚTILES ESCOLARES	1	0,95	0,95	1,90
ÚTILES ESCOLARES		Úzarro	Tiza pizarron blanca	#¡REF!	ÚTILES ESCOLARES	11	0,10	1,10	0,20

tFamilia	Sub - familia	Código	Descripción	Categoría	Familia	Cantidad	Costo unitario	Costo Total	PVP
ÚTILES ESCOLARES		Úzarro	Tiza pizarron colores	#¡REF!	ÚTILES ESCOLARES	4	0,10	0,40	0,20
ÚTILES ESCOLARES		Ú de d	Tablero de dibujo técnico	#¡REF!	ÚTILES ESCOLARES	2	2,43	4,85	4,85
ÚTILES ESCOLARES		Ú de d	Tablero de dibujo técnico A4	#¡REF!	ÚTILES ESCOLARES	5	3,08	15,38	6,15
ARTÍCULOS PARA CONFECCIÓN	Aguja	AAguinger	Aguja singer domestica 90/14	#¡REF!	ARTÍCULOS PARA CONFECCIÓN	80	0,08	6,00	0,15
ARTÍCULOS PARA CONFECCIÓN	Aguja	AAguinger	Aguja singer domestica 80/11	#¡REF!	ARTÍCULOS PARA CONFECCIÓN	470	0,08	35,25	0,15
ARTÍCULOS PARA CONFECCIÓN	Aguja	AAguinger	Aguja singer domestica 70/9	#¡REF!	ARTÍCULOS PARA CONFECCIÓN	90	0,08	6,75	0,15
ARTÍCULOS PARA CONFECCIÓN	Aguja	AAguinger	Aguja singer domestica 100/16	#¡REF!	ARTÍCULOS PARA CONFECCIÓN	375	0,08	28,13	0,15
ARTÍCULOS PARA CONFECCIÓN	Aguja	AAguinger	Aguja singer domestica 110/18	#¡REF!	ARTÍCULOS PARA CONFECCIÓN	500	0,08	37,50	0,15
ARTÍCULOS PARA CONFECCIÓN	Aguja	AAguétric	Cinta métrica sastre	#¡REF!	ARTÍCULOS PARA CONFECCIÓN	10	0,50	5,00	1,00
ARTÍCULOS PARA CONFECCIÓN	Aguja	AAgue máq	Aguja de máquina industrial Groz-becker 70/11 C. Delg.	#¡REF!	ARTÍCULOS PARA CONFECCIÓN	96	0,18	17,28	0,45
ARTÍCULOS PARA CONFECCIÓN	Aguja	AAgue máq	Aguja de máquina industrial Groz-becker 80/12 C. Delg.	#¡REF!	ARTÍCULOS PARA CONFECCIÓN	76	0,18	13,68	0,45
ARTÍCULOS PARA CONFECCIÓN	Aguja	AAgue máq	Aguja de máquina industrial Groz-becker 90/14 C. Delg.	#¡REF!	ARTÍCULOS PARA CONFECCIÓN	178	0,18	32,04	0,45
ARTÍCULOS PARA CONFECCIÓN	Aguja	AAgue máq	Aguja de máquina industrial Groz-becker 70/11 C. Gru.	#¡REF!	ARTÍCULOS PARA CONFECCIÓN	180	0,18	32,40	0,45
ARTÍCULOS PARA CONFECCIÓN	Aguja	AAgue máq	Aguja de máquina industrial Groz-becker 80/12 C. Gru.	#¡REF!	ARTÍCULOS PARA CONFECCIÓN	190	0,18	34,20	0,45
ARTÍCULOS PARA CONFECCIÓN	Aguja	AAgue máq	Aguja de máquina industrial Groz-becker 90/14 C. Gru.	#¡REF!	ARTÍCULOS PARA CONFECCIÓN	83	0,18	14,94	0,45
ARTÍCULOS PARA CONFECCIÓN	Aguja	AAguáquin	Aguja máquina industrial JUKI 110/18 recubridora	#¡REF!	ARTÍCULOS PARA CONFECCIÓN	286	0,14	40,04	0,35
ARTÍCULOS PARA CONFECCIÓN	Aguja	AAguáquin	Aguja máquina industrial JUKI 100/16 recubridora	#¡REF!	ARTÍCULOS PARA CONFECCIÓN	249	0,14	34,86	0,35

tFamilia	Sub - familia	Código	Descripción	Categoría	Familia	Cantidad	Costo unitario	Costo Total	PVP
ARTÍCULOS PARA CONFECCIÓN	Aguja	AAguáquin	Aguja máquina industrial JUKI 90/14 recubridora	#¡REF!	ARTÍCULOS PARA CONFECCIÓN	515	0,14	72,10	0,35
ARTÍCULOS PARA CONFECCIÓN	Aguja	AAguáquin	Aguja máquina industrial JUKI 80/12 recubridora	#¡REF!	ARTÍCULOS PARA CONFECCIÓN	484	0,14	67,76	0,35
ARTÍCULOS PARA CONFECCIÓN	Aguja	AAguáquin	Aguja máquina industrial JUKI 75/11 recubridora	#¡REF!	ARTÍCULOS PARA CONFECCIÓN	216	0,14	30,24	0,35
ARTÍCULOS PARA CONFECCIÓN	Aguja	AAguáquin	Aguja máquina industrial JUKI 110/18 Cabo grueso	#¡REF!	ARTÍCULOS PARA CONFECCIÓN	176	0,12	21,12	0,30
ARTÍCULOS PARA CONFECCIÓN	Aguja	AAguáquin	Aguja máquina industrial JUKI 100/16 Cabo grueso	#¡REF!	ARTÍCULOS PARA CONFECCIÓN	166	0,12	19,92	0,30
ARTÍCULOS PARA CONFECCIÓN	Aguja	AAguáquin	Aguja máquina industrial JUKI 90/14 Cabo grueso	#¡REF!	ARTÍCULOS PARA CONFECCIÓN	333	0,12	39,96	0,30
ARTÍCULOS PARA CONFECCIÓN	Aguja	AAguáquin	Aguja máquina industrial JUKI 80/12 Cabo grueso	#¡REF!	ARTÍCULOS PARA CONFECCIÓN	333	0,12	39,96	0,30
ARTÍCULOS PARA CONFECCIÓN	Aguja	AAguáquin	Aguja máquina industrial JUKI 75/11 Cabo grueso	#¡REF!	ARTÍCULOS PARA CONFECCIÓN	305	0,12	36,60	0,30
ARTÍCULOS PARA CONFECCIÓN	Aguja	AAguáquin	Aguja máquina industrial JUKI 110/18 Cabo delgado	#¡REF!	ARTÍCULOS PARA CONFECCIÓN	355	0,12	42,60	0,30
ARTÍCULOS PARA CONFECCIÓN	Aguja	AAguáquin	Aguja máquina industrial JUKI 100/16 Cabo delgado	#¡REF!	ARTÍCULOS PARA CONFECCIÓN	124	0,12	14,88	0,30
ARTÍCULOS PARA CONFECCIÓN	Aguja	AAguáquin	Aguja máquina industrial JUKI 90/14 Cabo delgado	#¡REF!	ARTÍCULOS PARA CONFECCIÓN	434	0,12	52,08	0,30
ARTÍCULOS PARA CONFECCIÓN	Aguja	AAguáquin	Aguja máquina industrial JUKI 80/12 Cabo delgado	#¡REF!	ARTÍCULOS PARA CONFECCIÓN	523	0,12	62,76	0,30
ARTÍCULOS PARA CONFECCIÓN	Aguja	AAguáquin	Aguja máquina industrial JUKI 75/11 Cabo delgado	#¡REF!	ARTÍCULOS PARA CONFECCIÓN	103	0,12	12,36	0,30
ARTÍCULOS PARA CONFECCIÓN	Aguja	AAguáquin	Aguja máquina industrial JUKI 110/18 overlok	#¡REF!	ARTÍCULOS PARA CONFECCIÓN	249	0,14	34,86	0,35
ARTÍCULOS PARA CONFECCIÓN	Aguja	AAguáquin	Aguja máquina industrial JUKI 100/16 overlok	#¡REF!	ARTÍCULOS PARA CONFECCIÓN	85	0,14	11,90	0,35

tFamilia	Sub - familia	Código	Descripción	Categoría	Familia	Cantidad	Costo unitario	Costo Total	PVP
ARTÍCULOS PARA CONFECCIÓN	Aguja	AAguáquin	Aguja máquina industrial JUKI 90/14 overlok	#¡REF!	ARTÍCULOS PARA CONFECCIÓN	486	0,14	68,04	0,35
ARTÍCULOS PARA CONFECCIÓN	Aguja	AAguáquin	Aguja máquina industrial JUKI 80/12 overlok	#¡REF!	ARTÍCULOS PARA CONFECCIÓN	493	0,14	69,02	0,35
ARTÍCULOS PARA CONFECCIÓN	Aguja	AAguáquin	Aguja máquina industrial JUKI 75/11 overlok	#¡REF!	ARTÍCULOS PARA CONFECCIÓN	310	0,14	43,40	0,35
ARTÍCULOS PARA CONFECCIÓN	Aguja	AAgujo do	Aguja ojo dorado paquete X 12	#¡REF!	ARTÍCULOS PARA CONFECCIÓN	61	0,40	24,40	1,00
ARTÍCULOS PARA CONFECCIÓN	Aguja	AAguanera	Aguja lanera	#¡REF!	ARTÍCULOS PARA CONFECCIÓN	4	0,20	0,80	0,50
ARTÍCULOS PARA CONFECCIÓN	Aguja	AAguurva	Aguja curva pequeña	#¡REF!	ARTÍCULOS PARA CONFECCIÓN	6	0,18	1,08	0,45
ARTÍCULOS PARA CONFECCIÓN	Aguja	AAguurva	Aguja curva grande	#¡REF!	ARTÍCULOS PARA CONFECCIÓN	5	0,26	1,30	0,65
ARTÍCULOS PARA CONFECCIÓN	Aguja	AAgue cos	Aguja de costa grande	#¡REF!	ARTÍCULOS PARA CONFECCIÓN	15	0,20	3,00	0,50
ARTÍCULOS PARA CONFECCIÓN	Aguja	AAgustre	Tiza sastre blanca	#¡REF!	ARTÍCULOS PARA CONFECCIÓN	16	0,12	1,92	0,30
ARTÍCULOS PARA CONFECCIÓN	Aguja	AAgustre	Tiza sastre colores	#¡REF!	ARTÍCULOS PARA CONFECCIÓN	2	0,12	0,24	0,30
ARTÍCULOS PARA CONFECCIÓN	Aguja	AAguinger	Aguja singer en blister paquete X 5	#¡REF!	ARTÍCULOS PARA CONFECCIÓN	2	0,60	1,20	1,50
ARTÍCULOS PARA CONFECCIÓN	Aguja	AAguiza 5	Aguja siza 5 1/8	#¡REF!	ARTÍCULOS PARA CONFECCIÓN	1	0,60	0,60	1,50
ARTÍCULOS PARA CONFECCIÓN	Aguja	AAgujo do	Aguja ojo dorado paquete X 12 # 1	#¡REF!	ARTÍCULOS PARA CONFECCIÓN	67	0,30	20,10	0,75
ARTÍCULOS PARA CONFECCIÓN	Aguja	AAgujo do	Aguja ojo dorado paquete X 12 # 1/4	#¡REF!	ARTÍCULOS PARA CONFECCIÓN	18	0,30	5,40	0,75
ARTÍCULOS PARA CONFECCIÓN	Aguja	AAgujo do	Aguja ojo dorado paquete X 12 # 5	#¡REF!	ARTÍCULOS PARA CONFECCIÓN	1	0,30	0,30	0,75

tFamilia	Sub - familia	Código	Descripción	Categoría	Familia	Cantidad	Costo unitario	Costo Total	PVP
ARTÍCULOS PARA CONFECCIÓN	Aguja	AAgujo do	Aguja ojo dorado paquete X 12 # 7	#¡REF!	ARTÍCULOS PARA CONFECCIÓN	4	0,30	1,20	0,75
ARTÍCULOS PARA CONFECCIÓN	Aguja	AAguon pu	Aguja con punta	#¡REF!	ARTÍCULOS PARA CONFECCIÓN	71	0,08	5,68	0,20
ARTÍCULOS PARA CONFECCIÓN	Aguja	AAguin pu	Aguja sin punta	#¡REF!	ARTÍCULOS PARA CONFECCIÓN	27	0,08	2,16	0,20
ARTÍCULOS PARA CONFECCIÓN	Aguja	AAguhina	Aguja china paquete X 15	#¡REF!	ARTÍCULOS PARA CONFECCIÓN	4	0,60	2,40	1,50
ARTÍCULOS PARA CONFECCIÓN	Aguja	AAgue man	Aguja de mano paquete # 5	#¡REF!	ARTÍCULOS PARA CONFECCIÓN	37	0,16	5,92	0,40
ARTÍCULOS PARA CONFECCIÓN	Aguja	AAgue man	Aguja de mano paquete # 2	#¡REF!	ARTÍCULOS PARA CONFECCIÓN	1	0,16	0,16	0,40
ARTÍCULOS PARA CONFECCIÓN	Aguja	AAgue cos	Aguja de costal paquete x 25 6/15 m	#¡REF!	ARTÍCULOS PARA CONFECCIÓN	6	2,80	16,80	7,00
ARTÍCULOS PARA CONFECCIÓN	Aguja	AAgue cos	Aguja de costal paquete x 25 4/100 m	#¡REF!	ARTÍCULOS PARA CONFECCIÓN	2	1,70	3,40	4,25
ARTÍCULOS PARA CONFECCIÓN	Aguja	AAguaquet	Aguja paquete x 25 3/0	#¡REF!	ARTÍCULOS PARA CONFECCIÓN	6	0,30	1,80	0,75
ARTÍCULOS PARA CONFECCIÓN	Aguja	AAguin pu	Aguja sin punta paquete X 22	#¡REF!	ARTÍCULOS PARA CONFECCIÓN	56	1,41	78,75	2,25
ARTÍCULOS PARA CONFECCIÓN	Aguja	AAguin pu	Aguja sin punta paquete X 16	#¡REF!	ARTÍCULOS PARA CONFECCIÓN	36	1,13	40,50	2,25
ARTÍCULOS PARA CONFECCIÓN	Aguja	AAguon pu	Aguja con punta 1/4 paquete	#¡REF!	ARTÍCULOS PARA CONFECCIÓN	30	0,40	12,00	1,00
ARTÍCULOS PARA CONFECCIÓN	Aguja	AAguircul	Aguja circular con punta # 7 paquete	#¡REF!	ARTÍCULOS PARA CONFECCIÓN	8	0,40	3,20	1,00
ARTÍCULOS PARA CONFECCIÓN	Aguja	AAguircul	Aguja circular con punta # 3 paquete	#¡REF!	ARTÍCULOS PARA CONFECCIÓN	9	0,40	3,60	1,00
ARTÍCULOS PARA CONFECCIÓN	Aguja	AAgu	Crochet	#¡REF!	ARTÍCULOS PARA CONFECCIÓN	24	0,31	7,50	0,50

tFamilia	Sub - familia	Código	Descripción	Categoría	Familia	Cantidad	Costo unitario	Costo Total	PVP
ARTÍCULOS PARA CONFECCIÓN	Aguja	AAgucircu	Agujón circular # 2.5 rojo	#¡REF!	ARTÍCULOS PARA CONFECCIÓN	100	0,94	93,75	1,50
ARTÍCULOS PARA CONFECCIÓN	Aguja	AAgucircu	Agujón circular # 3 rojo	#¡REF!	ARTÍCULOS PARA CONFECCIÓN	130	0,94	121,88	1,50
ARTÍCULOS PARA CONFECCIÓN	Aguja	AAgucircu	Agujón circular # 4 rojo	#¡REF!	ARTÍCULOS PARA CONFECCIÓN	116	0,94	108,75	1,50
ARTÍCULOS PARA CONFECCIÓN	Aguja	AAgucircu	Agujón circular # 4.5 rojo	#¡REF!	ARTÍCULOS PARA CONFECCIÓN	17	0,94	15,94	1,50
ARTÍCULOS PARA CONFECCIÓN	Aguja	AAgucircu	Agujón circular # 5 rojo	#¡REF!	ARTÍCULOS PARA CONFECCIÓN	20	0,94	18,75	1,50
ARTÍCULOS PARA CONFECCIÓN	Aguja	AAgucircu	Agujón circular # 6 rojo	#¡REF!	ARTÍCULOS PARA CONFECCIÓN	19	0,94	17,81	1,50
ARTÍCULOS PARA CONFECCIÓN	Aguja	AAgucircu	Agujón circular # 3.5 rojo	#¡REF!	ARTÍCULOS PARA CONFECCIÓN	10	0,94	9,38	1,50
ARTÍCULOS PARA CONFECCIÓN	Aguja	AAgucircu	Agujón circular # 2.5 azul	#¡REF!	ARTÍCULOS PARA CONFECCIÓN	3	1,72	5,16	2,75
ARTÍCULOS PARA CONFECCIÓN	Aguja	AAgucircu	Agujón circular # 3 azul	#¡REF!	ARTÍCULOS PARA CONFECCIÓN	1	1,75	1,75	2,80
ARTÍCULOS PARA CONFECCIÓN	Aguja	AAgucircu	Agujón circular # 4 azul	#¡REF!	ARTÍCULOS PARA CONFECCIÓN	7	1,97	13,78	3,15
ARTÍCULOS PARA CONFECCIÓN	Aguja	AAgucircu	Agujón circular # 4,5 azul	#¡REF!	ARTÍCULOS PARA CONFECCIÓN	6	1,97	11,81	3,15
ARTÍCULOS PARA CONFECCIÓN	Aguja	AAgucircu	Agujón circular # 5,5 azul	#¡REF!	ARTÍCULOS PARA CONFECCIÓN	7	2,28	15,97	3,65
ARTÍCULOS PARA CONFECCIÓN	Aguja	AAgurecto	Agujón recto económico # 3.5	#¡REF!	ARTÍCULOS PARA CONFECCIÓN	291	0,94	272,81	1,50
ARTÍCULOS PARA CONFECCIÓN	Aguja	AAgurecto	Agujón recto económico # 4	#¡REF!	ARTÍCULOS PARA CONFECCIÓN	184	0,94	172,50	1,50
ARTÍCULOS PARA CONFECCIÓN	Aguja	AAgurecto	Agujón recto económico # 4,5	#¡REF!	ARTÍCULOS PARA CONFECCIÓN	288	0,94	270,00	1,50

tFamilia	Sub - familia	Código	Descripción	Categoría	Familia	Cantidad	Costo unitario	Costo Total	PVP
ARTÍCULOS PARA CONFECCIÓN	Aguja	AAgurecto	Agujón recto económico # 5.5	#¡REF!	ARTÍCULOS PARA CONFECCIÓN	144	0,94	135,00	1,50
ARTÍCULOS PARA CONFECCIÓN	Aguja	AAgurecto	Agujón recto económico # 6	#¡REF!	ARTÍCULOS PARA CONFECCIÓN	167	0,94	156,56	1,50
ARTÍCULOS PARA CONFECCIÓN	Aguja	AAgurecto	Agujón recto económico # 5	#¡REF!	ARTÍCULOS PARA CONFECCIÓN	16	0,94	15,00	1,50
ARTÍCULOS PARA CONFECCIÓN	Aguja	AAgurecto	Agujón recto económico # 3	#¡REF!	ARTÍCULOS PARA CONFECCIÓN	10	0,94	9,38	1,50
ARTÍCULOS PARA CONFECCIÓN	Aguja	AAgurecto	Agujón recto económico # 2.5	#¡REF!	ARTÍCULOS PARA CONFECCIÓN	10	0,94	9,38	1,50
ARTÍCULOS PARA CONFECCIÓN	Aguja	AAgurecto	Agujón recto económico # 2	#¡REF!	ARTÍCULOS PARA CONFECCIÓN	18	0,94	16,88	1,50
ARTÍCULOS PARA CONFECCIÓN	Aguja	AAgurecto	Agujón recto azul # 4.5	#¡REF!	ARTÍCULOS PARA CONFECCIÓN	13	1,69	21,94	2,70
ARTÍCULOS PARA CONFECCIÓN	Aguja	AAgurecto	Agujón recto azul # 4	#¡REF!	ARTÍCULOS PARA CONFECCIÓN	2	1,69	3,38	2,70
ARTÍCULOS PARA CONFECCIÓN	Aguja	AAgurecto	Agujón recto azul # 3.5	#¡REF!	ARTÍCULOS PARA CONFECCIÓN	10	1,56	15,63	2,50
ARTÍCULOS PARA CONFECCIÓN	Aguja	AAgurecto	Agujón recto azul # 2.5	#¡REF!	ARTÍCULOS PARA CONFECCIÓN	5	1,09	5,47	1,75
ARTÍCULOS PARA CONFECCIÓN	Aguja	AAgurecto	Agujón recto azul # 2	#¡REF!	ARTÍCULOS PARA CONFECCIÓN	4	1,09	4,38	1,75
ARTÍCULOS PARA CONFECCIÓN	Aguja	AAgu para	Crochet para cartera # 5	#¡REF!	ARTÍCULOS PARA CONFECCIÓN	23	0,63	14,38	1,00
ARTÍCULOS PARA CONFECCIÓN	Aguja	AAgu para	Crochet para cartera # 6	#¡REF!	ARTÍCULOS PARA CONFECCIÓN	21	0,63	13,13	1,00
ARTÍCULOS PARA CONFECCIÓN	Aguja	AAgu plás	Crochet plástico # 2	#¡REF!	ARTÍCULOS PARA CONFECCIÓN	10	0,72	7,19	1,15
ARTÍCULOS PARA CONFECCIÓN	Aguja	AAgu plás	Crochet plástico # 2.5	#¡REF!	ARTÍCULOS PARA CONFECCIÓN	18	0,72	12,94	1,15

tFamilia	Sub - familia	Código	Descripción	Categoría	Familia	Cantidad	Costo unitario	Costo Total	PVP
ARTÍCULOS PARA CONFECCIÓN	Aguja	AAgu plás	Crochet plástico # 3.5	#¡REF!	ARTÍCULOS PARA CONFECCIÓN	12	0,72	8,63	1,15
ARTÍCULOS PARA CONFECCIÓN	Aguja	AAgu plás	Crochet plástico # 4	#¡REF!	ARTÍCULOS PARA CONFECCIÓN	12	0,72	8,63	1,15
ARTÍCULOS PARA CONFECCIÓN	Aguja	AAgu plás	Crochet plástico # 4.5	#¡REF!	ARTÍCULOS PARA CONFECCIÓN	18	0,72	12,94	1,15
ARTÍCULOS PARA CONFECCIÓN	Aguja	AAgu plás	Crochet plástico # 5	#¡REF!	ARTÍCULOS PARA CONFECCIÓN	18	0,72	12,94	1,15
ARTÍCULOS PARA CONFECCIÓN	Aguja	AAgu plás	Crochet plástico # 7	#¡REF!	ARTÍCULOS PARA CONFECCIÓN	15	0,72	10,78	1,15
ARTÍCULOS PARA CONFECCIÓN	Aguja	AAgu plás	Crochet plástico # 3	#¡REF!	ARTÍCULOS PARA CONFECCIÓN	9	0,72	6,47	1,15
ARTÍCULOS PARA CONFECCIÓN	Aguja	AAgu plás	Crochet plástico # 6	#¡REF!	ARTÍCULOS PARA CONFECCIÓN	10	0,72	7,19	1,15
ARTÍCULOS PARA CONFECCIÓN	Aguja	AAgu plás	Crochet plástico # 8	#¡REF!	ARTÍCULOS PARA CONFECCIÓN	1	0,72	0,72	1,15
ARTÍCULOS PARA CONFECCIÓN	Hilo	AHilra co	Hilo para coser 500 yardas	#¡REF!	ARTÍCULOS PARA CONFECCIÓN	2898	0,18	521,64	0,45
ARTÍCULOS PARA CONFECCIÓN	Hilo	AHilra co	Hilo para coser 200 yardas	#¡REF!	ARTÍCULOS PARA CONFECCIÓN	3414	0,10	341,40	0,25
ARTÍCULOS PARA CONFECCIÓN	Hilo	AHil jean	Hilo de jean 500 yardas	#¡REF!	ARTÍCULOS PARA CONFECCIÓN	421	0,24	101,04	0,60
ARTÍCULOS PARA CONFECCIÓN	Hilo	AHil zapa	Hilo de zapatero	#¡REF!	ARTÍCULOS PARA CONFECCIÓN	261	0,18	46,98	0,45
ARTÍCULOS PARA CONFECCIÓN	Hilo	AHilrado	Hilo dorado	#¡REF!	ARTÍCULOS PARA CONFECCIÓN	47	0,16	7,52	0,40
ARTÍCULOS PARA CONFECCIÓN	Hilo	AHilatead	Hilo plateado	#¡REF!	ARTÍCULOS PARA CONFECCIÓN	41	0,16	6,56	0,40
ARTÍCULOS PARA CONFECCIÓN	Hilo	AHiljo	Hilo rojo	#¡REF!	ARTÍCULOS PARA CONFECCIÓN	54	0,16	8,64	0,40

tFamilia	Sub - familia	Código	Descripción	Categoría	Familia	Cantidad	Costo unitario	Costo Total	PVP
ARTÍCULOS PARA CONFECCIÓN	Hilo	AHilrde n	Hilo verde navidad	#¡REF!	ARTÍCULOS PARA CONFECCIÓN	53	0,16	8,48	0,40
ARTÍCULOS PARA CONFECCIÓN	Hilo	AHillon	Hilo nylon	#¡REF!	ARTÍCULOS PARA CONFECCIÓN	42	0,20	8,40	0,50
ARTÍCULOS PARA CONFECCIÓN	Hilo	AHilecubr	Aguja recubridora # 90/14	#¡REF!	ARTÍCULOS PARA CONFECCIÓN	110	0,18	19,25	0,35
ARTÍCULOS PARA CONFECCIÓN	Hilo	AHilra co	Hilo para coser 5000 yardas	#¡REF!	ARTÍCULOS PARA CONFECCIÓN	158	1,25	197,50	2,50
ARTÍCULOS PARA CONFECCIÓN	Hilo	AHil seda	Hilo de seda	#¡REF!	ARTÍCULOS PARA CONFECCIÓN	14	1,85	25,90	3,70
ARTÍCULOS PARA CONFECCIÓN	Hilo	AHilra co	Hilo para coser 1000 yardas	#¡REF!	ARTÍCULOS PARA CONFECCIÓN	598	0,30	179,40	0,60
ARTÍCULOS PARA CONFECCIÓN	Hilo	AHilvable	Hilo lavable (bordar) ovillo	#¡REF!	ARTÍCULOS PARA CONFECCIÓN	144	0,33	46,80	0,65
ARTÍCULOS PARA CONFECCIÓN	Hilo	AHilvable	Hilo lavable (bordar) ovillo matizado	#¡REF!	ARTÍCULOS PARA CONFECCIÓN	104	0,23	23,40	0,45
ARTÍCULOS PARA CONFECCIÓN	Hilo	AHilvable	Hilo lavable (bordar) madeja	#¡REF!	ARTÍCULOS PARA CONFECCIÓN	349	0,13	43,63	0,25
ARTÍCULOS PARA CONFECCIÓN	Hilo	AHilvable	Hilo lavable (bordar) madeja matizado	#¡REF!	ARTÍCULOS PARA CONFECCIÓN	374	0,13	46,75	0,25
ARTÍCULOS PARA CONFECCIÓN	Hilo	AHiljo do	Aguja ojo dorado paquete X 10	#¡REF!	ARTÍCULOS PARA CONFECCIÓN	25	0,38	9,38	0,75
MANUALIDADES	Otros	MOtr	Arcilla	#¡REF!	MANUALIDADES	7	0,88	6,13	1,75
MANUALIDADES	Otros	MOtr blan	Arcilla blanca alcaliza en polvo	#¡REF!	MANUALIDADES	5	0,75	3,75	1,50
MANUALIDADES	Otros	MOtr mold	Masa de moldear (Ferb)	#¡REF!	MANUALIDADES	5	0,95	4,75	1,90
ARTÍCULOS DE BAZAR	Artículos varios	AArt de f	Paquete de funda de basura	#¡REF!	ARTÍCULOS DE BAZAR	3	0,68	2,03	1,35
ARTÍCULOS DE BAZAR	Artículos varios	AArt reg	Funda de regalo large	#¡REF!	ARTÍCULOS DE BAZAR	12	0,43	5,10	0,85
ARTÍCULOS DE BAZAR	Artículos varios	AArt reg	Funda de regalo estra jumbo	#¡REF!	ARTÍCULOS DE BAZAR	6	1,08	6,45	2,15
ARTÍCULOS DE BAZAR	Artículos varios	AArt (par	Pila AA (pares) everedy	#¡REF!	ARTÍCULOS DE BAZAR	5	0,50	2,50	1,00
ARTÍCULOS DE BAZAR	Artículos varios	AArtA (pa	Pila AAA (pares) everedy	#¡REF!	ARTÍCULOS DE BAZAR	2	0,50	1,00	1,00

tFamilia	Sub - familia	Código	Descripción	Categoría	Familia	Cantidad	Costo unitario	Costo Total	PVP
ARTÍCULOS DE BAZAR	Artículos varios	AArtra gr	Fosforera grande	#¡REF!	ARTÍCULOS DE BAZAR	10	0,50	5,00	1,00
ÚTILES ESCOLARES		Úde do	Tijera de doblar	#¡REF!	ÚTILES ESCOLARES	8	0,63	5,00	1,25
ÚTILES ESCOLARES		Útas t	Sacapuntas tortuga	#¡REF!	ÚTILES ESCOLARES	15	0,55	8,25	1,10
ÚTILES ESCOLARES		Útas f	Sacapuntas figuras	#¡REF!	ÚTILES ESCOLARES	6	0,38	2,25	0,75
ÚTILES ESCOLARES		Útas m	Sacapuntas monito	#¡REF!	ÚTILES ESCOLARES	3	0,43	1,28	0,85
ÚTILES ESCOLARES		Útas c	Sacapuntas con recogedor creativ	#¡REF!	ÚTILES ESCOLARES	9	0,23	2,03	0,45
ÚTILES ESCOLARES		Úto co	Pegamento color Acrilex	#¡REF!	ÚTILES ESCOLARES	3	0,38	1,13	0,75
ÚTILES ESCOLARES		Úr fig	Borrador figuras	#¡REF!	ÚTILES ESCOLARES	13	0,38	4,88	0,75
ÚTILES ESCOLARES		Úr art	Borrador artesco	#¡REF!	ÚTILES ESCOLARES	4	0,88	3,50	1,75
ÚTILES ESCOLARES		Úr tip	Borrador tipo labial	#¡REF!	ÚTILES ESCOLARES	13	0,35	4,55	0,70
ÚTILES ESCOLARES		Ú# 2	Corcho # 2	#¡REF!	ÚTILES ESCOLARES	8	0,15	1,20	0,30
ÚTILES ESCOLARES		Ú# 11	Corcho # 11	#¡REF!	ÚTILES ESCOLARES	20	0,25	5,00	0,50
ÚTILES ESCOLARES		Úr # 6	Borrador # 6	#¡REF!	ÚTILES ESCOLARES	60	0,15	9,00	0,30
ÚTILES ESCOLARES		Úapel	Rollo papel fax	#¡REF!	ÚTILES ESCOLARES	1	1,03	1,03	2,05
ÚTILES ESCOLARES		Úanda	Masa blanda dough paquete X 5 artesco	#¡REF!	ÚTILES ESCOLARES	1	2,08	2,08	4,15
ÚTILES ESCOLARES		Úa gra	Cerámica granulada artesco	#¡REF!	ÚTILES ESCOLARES	28	0,58	16,10	1,15
ÚTILES ESCOLARES		Úldear	Masa moldear "dida"	#¡REF!	ÚTILES ESCOLARES	3	0,75	2,25	1,50
ÚTILES ESCOLARES		Újetos	Portaobjetos	#¡REF!	ÚTILES ESCOLARES	35	0,13	4,38	0,25
ÚTILES ESCOLARES		Ú	Bisturi	#¡REF!	ÚTILES ESCOLARES	47	0,23	10,58	0,45
ARTÍCULOS DE BAZAR	Artículos varios	AArt	DVD's	#¡REF!	ARTÍCULOS DE BAZAR	3	0,25	0,75	0,50
ÚTILES ESCOLARES		Ú quir	Guantes quirúrgicos	#¡REF!	ÚTILES ESCOLARES	50	0,25	12,50	0,50
ÚTILES ESCOLARES		Úe dis	Aguja de disección	#¡REF!	ÚTILES ESCOLARES	3	0,63	1,88	1,25
ÚTILES ESCOLARES		Ú lase	Puntero lase llavero	#¡REF!	ÚTILES ESCOLARES	6	0,68	4,05	1,35
ÚTILES ESCOLARES		Ú ensa	Tubo de ensayo	#¡REF!	ÚTILES ESCOLARES	5	0,25	1,25	0,50
ÚTILES ESCOLARES		Ú (got	Pipetas (gotero)	#¡REF!	ÚTILES ESCOLARES	8	0,50	4,00	1,00
ARTÍCULOS DE BAZAR	Artículos varios	AArt para	Barbera para gillete	#¡REF!	ARTÍCULOS DE BAZAR	1	0,50	0,50	1,00
ARTÍCULOS DE BAZAR	Artículos varios	AArts	Baterías	#¡REF!	ARTÍCULOS DE BAZAR	5	0,55	2,75	1,10
ARTÍCULOS DE BAZAR	Artículos varios	AArtA eco	Pila AAA económica (4 unidades)	#¡REF!	ARTÍCULOS DE BAZAR	32	0,30	9,60	0,60
ARTÍCULOS DE BAZAR	Artículos varios	AArt econ	Pila AA económica (4 unidades)	#¡REF!	ARTÍCULOS DE BAZAR	14	0,30	4,20	0,60
ARTÍCULOS DE BAZAR	Artículos varios	AArteredy	Pila everedy grande	#¡REF!	ARTÍCULOS DE BAZAR	10	0,60	6,00	1,20

tFamilia	Sub - familia	Código	Descripción	Categoría	Familia	Cantidad	Costo unitario	Costo Total	PVP
ARTÍCULOS DE BAZAR	Artículos varios	AArteredy	Pila everedy mediana	#¡REF!	ARTÍCULOS DE BAZAR	2	0,63	1,25	1,00
ARTÍCULOS DE BAZAR	Artículos varios	AArtora B	Afeitadora BIC desechable	#¡REF!	ARTÍCULOS DE BAZAR	10	0,34	3,44	0,55
ARTÍCULOS DE BAZAR	Artículos varios	AArtora p	Afeitadora prestobarba desechable	#¡REF!	ARTÍCULOS DE BAZAR	7	0,78	5,47	1,25
ÚTILES ESCOLARES		Úestra	Caja muestra cereales	#¡REF!	ÚTILES ESCOLARES	3	1,25	3,75	2,00
ÚTILES ESCOLARES		Úestra	Caja muestra metales	#¡REF!	ÚTILES ESCOLARES	1	1,25	1,25	2,00
ÚTILES ESCOLARES		Úestra	Caja muestra suelos	#¡REF!	ÚTILES ESCOLARES	10	0,94	9,38	1,50
ARTÍCULOS DE BAZAR	Regalo	AREglanta	Radio llanta	#¡REF!	ARTÍCULOS DE BAZAR	1	2,84	2,84	4,55
ARTÍCULOS DE BAZAR	Artículos varios	AArtancer	Lupas lancer grande	#¡REF!	ARTÍCULOS DE BAZAR	6	0,75	4,50	1,20
ARTÍCULOS DE BAZAR	Artículos varios	AArtancer	Lupas lancer pequeña	#¡REF!	ARTÍCULOS DE BAZAR	1	0,63	0,63	1,00
ÚTILES ESCOLARES		Údora	Calculadora kenko grande	#¡REF!	ÚTILES ESCOLARES	3	1,88	5,63	3,00
ÚTILES ESCOLARES		Údora	Calculadora kenko mediana	#¡REF!	ÚTILES ESCOLARES	4	1,25	5,00	2,00
ÚTILES ESCOLARES		Údora	Calculadora alex mediana	#¡REF!	ÚTILES ESCOLARES	5	1,41	7,03	2,25
ARTÍCULOS DE BAZAR	Artículos varios	AArt lase	Puntero laser económico	#¡REF!	ARTÍCULOS DE BAZAR	1	0,63	0,63	1,00
ÚTILES DE OFICINA		Údora	Calculadora Casio HL-4A	#¡REF!	ÚTILES DE OFICINA	4	2,25	9,00	3,60
ÚTILES DE OFICINA		Údora	Calculadora Casio LS-160LB	#¡REF!	ÚTILES DE OFICINA	1	2,97	2,97	4,75
ÚTILES DE OFICINA		Údora	Calculadora Casio HL-820BA	#¡REF!	ÚTILES DE OFICINA	2	3,09	6,19	4,95
ÚTILES DE OFICINA		Údora	Calculadora Casio HL-815L	#¡REF!	ÚTILES DE OFICINA	3	3,09	9,28	4,95
ÚTILES DE OFICINA		Údora	Calculadora Casio MX-8B	#¡REF!	ÚTILES DE OFICINA	2	5,59	11,19	8,95
ÚTILES DE OFICINA		Údora	Calculadora Casio FX-991MS	#¡REF!	ÚTILES DE OFICINA	2	18,13	36,25	29,00
ÚTILES DE OFICINA		Údora	Calculadora Casio FX-82MS	#¡REF!	ÚTILES DE OFICINA	2	10,50	21,00	16,80
ÚTILES DE OFICINA		Úra Ar	Grapadora Artesco M727	#¡REF!	ÚTILES DE OFICINA	2	3,75	7,50	6,00
ÚTILES DE OFICINA		Údo Ar	Perforado Artesco M527	#¡REF!	ÚTILES DE OFICINA	1	3,09	3,09	4,95
ÚTILES DE OFICINA		Úra ea	Grapadora eagle 1088AS	#¡REF!	ÚTILES DE OFICINA	6	1,97	11,81	3,15
ÚTILES DE OFICINA		Úra ea	Grapadora eagle 207	#¡REF!	ÚTILES DE OFICINA	1	2,41	2,41	3,85
ÚTILES DE OFICINA		Úra al	Grapadora alex mediana	#¡REF!	ÚTILES DE OFICINA	4	1,44	5,75	2,30
ÚTILES DE OFICINA		Údo ea	Perforado eagle 707A	#¡REF!	ÚTILES DE OFICINA	3	2,03	6,09	3,25
ÚTILES DE OFICINA		Údo ea	Perforado eagle 709	#¡REF!	ÚTILES DE OFICINA	3	1,66	4,97	2,65
ÚTILES DE OFICINA		Úra ea	Grapadora eagle pequeña	#¡REF!	ÚTILES DE OFICINA	2	1,00	2,00	1,60
ÚTILES DE OFICINA		Úpas	Sacagrapas	#¡REF!	ÚTILES DE OFICINA	3	0,63	1,88	1,00
ÚTILES DE OFICINA		Údora	Perforadora artesco con regla	#¡REF!	ÚTILES DE OFICINA	6	0,94	5,63	1,50

tFamilia	Sub - familia	Código	Descripción	Categoría	Familia	Cantidad	Costo unitario	Costo Total	PVP
ÚTILES DE OFICINA		Úcoch	Porta scoch eagle	#¡REF!	ÚTILES DE OFICINA	3	1,00	3,00	1,60
ÚTILES DE OFICINA		Údora	Perforadora de fomix barrilito figuras pequeña	#¡REF!	ÚTILES DE OFICINA	3	2,50	7,50	4,00
ÚTILES DE OFICINA		Údora	Perforadora de fomix barrilito figuras grande	#¡REF!	ÚTILES DE OFICINA	1	3,75	3,75	6,00
ÚTILES DE OFICINA		Údo la	Perforado lancer de fomix	#¡REF!	ÚTILES DE OFICINA	8	1,72	13,75	2,75
ÚTILES ESCOLARES		Úera t	Cartuchera tipo cartera	#¡REF!	ÚTILES ESCOLARES	17	2,50	42,50	4,00
ÚTILES ESCOLARES		Úera b	Cartuchera barrilito	#¡REF!	ÚTILES ESCOLARES	47	2,50	117,50	4,00
ÚTILES ESCOLARES		Úera t	Cartuchera triple	#¡REF!	ÚTILES ESCOLARES	17	3,13	53,13	5,00
ÚTILES ESCOLARES		Úera 2	Cartuchera 2 compartimentos	#¡REF!	ÚTILES ESCOLARES	47	1,56	73,44	2,50
ÚTILES ESCOLARES		Úera p	Cartuchera princesas económicas	#¡REF!	ÚTILES ESCOLARES	5	1,84	9,22	2,95
ÚTILES ESCOLARES		Úera d	Cartuchera disney princesas	#¡REF!	ÚTILES ESCOLARES	1	3,59	3,59	5,75
ÚTILES ESCOLARES		Úera d	Cartuchera disney	#¡REF!	ÚTILES ESCOLARES	1	3,09	3,09	4,95
ÚTILES ESCOLARES		Úera e	Cartuchera económica	#¡REF!	ÚTILES ESCOLARES	15	0,94	14,06	1,50
ÚTILES ESCOLARES		Úástic	Vaso plástico duro	#¡REF!	ÚTILES ESCOLARES	7	0,25	1,75	0,40
ÚTILES ESCOLARES		ÚX 48	Roseta X 48 pequeña	#¡REF!	ÚTILES ESCOLARES	3	1,25	3,75	2,00
ARTÍCULOS DE BAZAR	Artículos varios	AArtolore	Velas colores	#¡REF!	ARTÍCULOS DE BAZAR	20	0,09	1,88	0,15
ÚTILES ESCOLARES		Ú de f	Paquete de fichas	#¡REF!	ÚTILES ESCOLARES	1	0,63	0,63	1,00
ARTÍCULOS DE BAZAR	Artículos varios	AArt de g	Paquete de globos # 9	#¡REF!	ARTÍCULOS DE BAZAR	1	3,09	3,09	4,95
MANUALIDADES	Otros	MOTrde mu	Cabeza de muñeca navideña grande	#¡REF!	MANUALIDADES	4	1,16	4,63	1,85
MANUALIDADES	Otros	MOTrde mu	Cabeza de muñeca navideña mediana	#¡REF!	MANUALIDADES	6	0,78	4,69	1,25
MANUALIDADES	Otros	MOTrde mu	Cabeza de muñeca navideña pequeña	#¡REF!	MANUALIDADES	5	0,53	2,66	0,85
MANUALIDADES	Otros	MOTrmuñec	Cabeza muñeco de nieve	#¡REF!	MANUALIDADES	2	1,25	2,50	2,00
ARTÍCULOS DE BAZAR	Artículos varios	AArtdesec	Platos desechables	#¡REF!	ARTÍCULOS DE BAZAR	18	0,09	1,69	0,15
ARTÍCULOS DE BAZAR	Artículos varios	AArt sorb	Paquete sorbetes X 50	#¡REF!	ARTÍCULOS DE BAZAR	1	0,28	0,28	0,45
ÚTILES ESCOLARES		Ú gran	Cuentas grandes	#¡REF!	ÚTILES ESCOLARES	97	0,04	3,64	0,06
ÚTILES ESCOLARES		ÚFlex	Espuma Flex 50X50 de 1 cm ancho	#¡REF!	ÚTILES ESCOLARES	39	0,28	10,97	0,45
ÚTILES ESCOLARES		ÚFlex	Espuma Flex 50X50 de 2 cm ancho	#¡REF!	ÚTILES ESCOLARES	13	0,47	6,09	0,75
ÚTILES ESCOLARES		ÚFlex	Espuma Flex tamaño inen 2 cm	#¡REF!	ÚTILES ESCOLARES	46	0,19	8,63	0,30
ÚTILES ESCOLARES		ÚFlex	Espuma Flex tamaño inen 1 cm	#¡REF!	ÚTILES ESCOLARES	35	0,16	5,47	0,25

tFamilia	Sub - familia	Código	Descripción	Categoría	Familia	Cantidad	Costo unitario	Costo Total	PVP
ÚTILES ESCOLARES		ÚA5	Cartón A5	#¡REF!	ÚTILES ESCOLARES	22	0,34	7,56	0,55
ÚTILES ESCOLARES		ÚA4	Cartón A4	#¡REF!	ÚTILES ESCOLARES	15	0,19	2,81	0,30
ÚTILES ESCOLARES		Úapas	Caja grapas 26/6 Jeff	#¡REF!	ÚTILES ESCOLARES	12	0,44	5,25	0,70
ÚTILES ESCOLARES		Úapas	Caja grapas 26/6 kangaro	#¡REF!	ÚTILES ESCOLARES	6	0,31	1,88	0,50
ÚTILES ESCOLARES		Úapas	Caja grapas 26/6 Bene	#¡REF!	ÚTILES ESCOLARES	5	0,78	3,91	1,25
ÚTILES ESCOLARES		Úapas	Caja grapas 26/6 Bester	#¡REF!	ÚTILES ESCOLARES	5	0,78	3,91	1,25
ÚTILES ESCOLARES		Úe pap	Resma de papel bond X 500	#¡REF!	ÚTILES ESCOLARES	9	2,44	21,94	3,90
MANUALIDADES	Otros	MOtr espu	Bola de espuma flex # 1	#¡REF!	MANUALIDADES	78	0,06	4,88	0,10
MANUALIDADES	Otros	MOtr espu	Bola de espuma flex # 2	#¡REF!	MANUALIDADES	78	0,06	4,88	0,10
MANUALIDADES	Otros	MOtr espu	Bola de espuma flex # 3	#¡REF!	MANUALIDADES	15	0,08	1,22	0,13
MANUALIDADES	Otros	MOtr espu	Bola de espuma flex # 4	#¡REF!	MANUALIDADES	32	0,16	5,00	0,25
MANUALIDADES	Otros	MOtr espu	Bola de espuma flex # 5	#¡REF!	MANUALIDADES	28	0,13	3,50	0,20
MANUALIDADES	Otros	MOtr espu	Bola de espuma flex # 6	#¡REF!	MANUALIDADES	6	0,16	0,94	0,25
MANUALIDADES	Otros	MOtr espu	Bola de espuma flex # 7	#¡REF!	MANUALIDADES	35	0,19	6,56	0,30
MANUALIDADES	Otros	MOtr espu	Bola de espuma flex # 8	#¡REF!	MANUALIDADES	4	0,22	0,88	0,35
MANUALIDADES	Otros	MOtr espu	Bola de espuma flex # 10	#¡REF!	MANUALIDADES	15	0,41	6,09	0,65
MANUALIDADES	Otros	MOtr espu	Bola de espuma flex # 12	#¡REF!	MANUALIDADES	7	0,44	3,06	0,70
MANUALIDADES	Otros	MOtr espu	Bola de espuma flex # 14	#¡REF!	MANUALIDADES	7	0,91	6,34	1,45
MANUALIDADES	Otros	MOtr espu	Bola de espuma flex # 15	#¡REF!	MANUALIDADES	2	0,91	1,81	1,45
MANUALIDADES	Otros	MOtrdonda	Base redonda expuma flex #10	#¡REF!	MANUALIDADES	9	0,09	0,84	0,15
ARTÍCULOS PARA CONFECCIÓN	Cierre	ACienylon	Cierre nylon 12 cm	#¡REF!	ARTÍCULOS PARA CONFECCIÓN	180	0,08	13,50	0,12
ARTÍCULOS PARA CONFECCIÓN	Cierre	ACiebronc	Cierre bronce diente delgado 12 cm	#¡REF!	ARTÍCULOS PARA CONFECCIÓN	40	0,16	6,25	0,25
ARTÍCULOS PARA CONFECCIÓN	Cierre	ACiebronc	Cierre bronce diente medio 12 cm	#¡REF!	ARTÍCULOS PARA CONFECCIÓN	47	0,22	10,28	0,35
ARTÍCULOS PARA CONFECCIÓN	Cierre	ACiebronc	Cierre bronce diente grueso 12 cm	#¡REF!	ARTÍCULOS PARA CONFECCIÓN	36	0,28	10,13	0,45
ARTÍCULOS PARA CONFECCIÓN	Cierre	ACiebronc	Cierre bronce diente grueso 10 cm	#¡REF!	ARTÍCULOS PARA CONFECCIÓN	22	0,25	5,50	0,40

tFamilia	Sub - familia	Código	Descripción	Categoría	Familia	Cantidad	Costo unitario	Costo Total	PVP
ARTÍCULOS PARA CONFECCIÓN	Cierre	ACiebronc	Cierre bronce diente medio 8 cm	#¡REF!	ARTÍCULOS PARA CONFECCIÓN	12	0,22	2,63	0,35
ARTÍCULOS PARA CONFECCIÓN	Cierre	ACiebronc	Cierre bronce diente medio 10 cm	#¡REF!	ARTÍCULOS PARA CONFECCIÓN	34	0,22	7,44	0,35
ARTÍCULOS PARA CONFECCIÓN	Cierre	ACiebronc	Cierre bronce diente delgado 10 cm	#¡REF!	ARTÍCULOS PARA CONFECCIÓN	16	0,16	2,50	0,25
ARTÍCULOS PARA CONFECCIÓN	Cierre	ACiebronc	Cierre bronce diente grueso 20 cm	#¡REF!	ARTÍCULOS PARA CONFECCIÓN	39	0,34	13,41	0,55
ARTÍCULOS PARA CONFECCIÓN	Cierre	ACiebronc	Cierre bronce diente delgado 20 cm	#¡REF!	ARTÍCULOS PARA CONFECCIÓN	86	0,22	18,81	0,35
ARTÍCULOS PARA CONFECCIÓN	Cierre	ACienylon	Cierre nylon grueso 20 cm	#¡REF!	ARTÍCULOS PARA CONFECCIÓN	124	0,19	23,25	0,30
ARTÍCULOS PARA CONFECCIÓN	Cierre	ACienylon	Cierre nylon delgado 20 cm	#¡REF!	ARTÍCULOS PARA CONFECCIÓN	175	0,13	21,88	0,20
ARTÍCULOS PARA CONFECCIÓN	Cierre	ACiebronc	Cierre bronce diente delgado 15 cm	#¡REF!	ARTÍCULOS PARA CONFECCIÓN	147	0,19	27,56	0,30
ARTÍCULOS PARA CONFECCIÓN	Cierre	ACiebronc	Cierre bronce diente grueso 15 cm	#¡REF!	ARTÍCULOS PARA CONFECCIÓN	93	0,31	29,06	0,50
ARTÍCULOS PARA CONFECCIÓN	Cierre	ACiebronc	Cierre bronce diente delgado 18 cm	#¡REF!	ARTÍCULOS PARA CONFECCIÓN	270	0,19	50,63	0,30
ARTÍCULOS PARA CONFECCIÓN	Cierre	ACiebronc	Cierre bronce diente grueso 18 cm	#¡REF!	ARTÍCULOS PARA CONFECCIÓN	76	0,34	26,13	0,55
ARTÍCULOS PARA CONFECCIÓN	Cierre	ACienylon	Cierre nylon delgado 15 cm	#¡REF!	ARTÍCULOS PARA CONFECCIÓN	480	0,09	45,00	0,15
ARTÍCULOS PARA CONFECCIÓN	Cierre	ACienylon	Cierre nylon grueso 15 cm	#¡REF!	ARTÍCULOS PARA CONFECCIÓN	528	0,16	82,50	0,25
ARTÍCULOS PARA CONFECCIÓN	Cierre	ACienylon	Cierre nylon delgado 18 cm	#¡REF!	ARTÍCULOS PARA CONFECCIÓN	426	0,09	39,94	0,15
ARTÍCULOS PARA CONFECCIÓN	Cierre	ACienylon	Cierre nylon grueso 18 cm	#¡REF!	ARTÍCULOS PARA CONFECCIÓN	172	0,16	26,88	0,25

tFamilia	Sub - familia	Código	Descripción	Categoría	Familia	Cantidad	Costo unitario	Costo Total	PVP
ARTÍCULOS PARA CONFECCIÓN	Cierre	ACienylon	Cierre nylon delgado 25 cm	#¡REF!	ARTÍCULOS PARA CONFECCIÓN	157	0,13	19,63	0,20
ARTÍCULOS PARA CONFECCIÓN	Cierre	ACienylon	Cierre nylon delgado 30 cm	#¡REF!	ARTÍCULOS PARA CONFECCIÓN	108	0,13	13,50	0,20
ARTÍCULOS PARA CONFECCIÓN	Cierre	ACienylon	Cierre nylon delgado 35 cm	#¡REF!	ARTÍCULOS PARA CONFECCIÓN	483	0,13	60,38	0,20
ARTÍCULOS PARA CONFECCIÓN	Cierre	ACienylon	Cierre nylon delgado 40 cm	#¡REF!	ARTÍCULOS PARA CONFECCIÓN	439	0,16	68,59	0,25
ARTÍCULOS PARA CONFECCIÓN	Cierre	ACienylon	Cierre nylon delgado 45 cm	#¡REF!	ARTÍCULOS PARA CONFECCIÓN	263	0,16	41,09	0,25
ARTÍCULOS PARA CONFECCIÓN	Cierre	ACienylon	Cierre nylon delgado 50 cm	#¡REF!	ARTÍCULOS PARA CONFECCIÓN	209	0,19	39,19	0,30
ARTÍCULOS PARA CONFECCIÓN	Cierre	ACienylon	Cierre nylon delgado 55 cm	#¡REF!	ARTÍCULOS PARA CONFECCIÓN	297	0,19	55,69	0,30
ARTÍCULOS PARA CONFECCIÓN	Cierre	ACienylon	Cierre nylon delgado 60 cm	#¡REF!	ARTÍCULOS PARA CONFECCIÓN	47	0,22	10,28	0,35
ARTÍCULOS PARA CONFECCIÓN	Cierre	ACienylon	Cierre nylon grueso 25 cm	#¡REF!	ARTÍCULOS PARA CONFECCIÓN	70	0,22	15,31	0,35
ARTÍCULOS PARA CONFECCIÓN	Cierre	ACienylon	Cierre nylon grueso 30 cm	#¡REF!	ARTÍCULOS PARA CONFECCIÓN	70	0,25	17,50	0,40
ARTÍCULOS PARA CONFECCIÓN	Cierre	ACienylon	Cierre nylon grueso 35 cm	#¡REF!	ARTÍCULOS PARA CONFECCIÓN	20	0,25	5,00	0,40
ARTÍCULOS PARA CONFECCIÓN	Cierre	ACienylon	Cierre nylon grueso 40 cm	#¡REF!	ARTÍCULOS PARA CONFECCIÓN	18	0,28	5,06	0,45
ARTÍCULOS PARA CONFECCIÓN	Cierre	ACienylon	Cierre nylon grueso 45 cm	#¡REF!	ARTÍCULOS PARA CONFECCIÓN	28	0,31	8,75	0,50
ARTÍCULOS PARA CONFECCIÓN	Cierre	ACienylon	Cierre nylon grueso 50 cm	#¡REF!	ARTÍCULOS PARA CONFECCIÓN	17	0,34	5,84	0,55
ARTÍCULOS PARA CONFECCIÓN	Cierre	ACienylon	Cierre nylon grueso 55 cm	#¡REF!	ARTÍCULOS PARA CONFECCIÓN	13	0,38	4,88	0,60

tFamilia	Sub - familia	Código	Descripción	Categoría	Familia	Cantidad	Costo unitario	Costo Total	PVP
ARTÍCULOS PARA CONFECCIÓN	Cierre	ACiebronc	Cierre bronce chompa 75 cm	#¡REF!	ARTÍCULOS PARA CONFECCIÓN	25	1,06	26,56	1,70
ARTÍCULOS PARA CONFECCIÓN	Cierre	ACiebronc	Cierre bronce chompa 70 cm	#¡REF!	ARTÍCULOS PARA CONFECCIÓN	43	1,06	45,69	1,70
ARTÍCULOS PARA CONFECCIÓN	Cierre	ACiebronc	Cierre bronce chompa 65 cm	#¡REF!	ARTÍCULOS PARA CONFECCIÓN	32	1,03	33,00	1,65
ARTÍCULOS PARA CONFECCIÓN	Cierre	ACiebronc	Cierre bronce chompa 60 cm	#¡REF!	ARTÍCULOS PARA CONFECCIÓN	13	1,00	13,00	1,60
ARTÍCULOS PARA CONFECCIÓN	Cierre	ACiebronc	Cierre bronce chompa 55 cm	#¡REF!	ARTÍCULOS PARA CONFECCIÓN	11	0,94	10,31	1,50
ARTÍCULOS PARA CONFECCIÓN	Cierre	ACiebronc	Cierre bronce chompa 50 cm	#¡REF!	ARTÍCULOS PARA CONFECCIÓN	18	0,88	15,75	1,40
ARTÍCULOS PARA CONFECCIÓN	Cierre	ACiebronc	Cierre bronce chompa 45 cm	#¡REF!	ARTÍCULOS PARA CONFECCIÓN	10	0,84	8,44	1,35
ARTÍCULOS PARA CONFECCIÓN	Cierre	ACiebronc	Cierre bronce chompa 40 cm	#¡REF!	ARTÍCULOS PARA CONFECCIÓN	9	0,84	7,59	1,35
ARTÍCULOS PARA CONFECCIÓN	Cierre	ACiebronc	Cierre bronce chompa 35 cm	#¡REF!	ARTÍCULOS PARA CONFECCIÓN	10	0,81	8,13	1,30
ARTÍCULOS PARA CONFECCIÓN	Cierre	ACiebronc	Cierre bronce chompa 30 cm	#¡REF!	ARTÍCULOS PARA CONFECCIÓN	13	0,78	10,16	1,25
ARTÍCULOS PARA CONFECCIÓN	Cierre	ACieinvis	Cierre invisible 18 cm	#¡REF!	ARTÍCULOS PARA CONFECCIÓN	92	0,19	17,25	0,30
ARTÍCULOS PARA CONFECCIÓN	Cierre	ACieinvis	Cierre invisible 20 cm	#¡REF!	ARTÍCULOS PARA CONFECCIÓN	58	0,22	12,69	0,35
ARTÍCULOS PARA CONFECCIÓN	Cierre	ACieinvis	Cierre invisible 25 cm	#¡REF!	ARTÍCULOS PARA CONFECCIÓN	83	0,25	20,75	0,40
ARTÍCULOS PARA CONFECCIÓN	Cierre	ACieinvis	Cierre invisible 30 cm	#¡REF!	ARTÍCULOS PARA CONFECCIÓN	97	0,31	30,31	0,50
ARTÍCULOS PARA CONFECCIÓN	Cierre	ACieinvis	Cierre invisible 50 cm	#¡REF!	ARTÍCULOS PARA CONFECCIÓN	34	0,41	13,81	0,65

tFamilia	Sub - familia	Código	Descripción	Categoría	Familia	Cantidad	Costo unitario	Costo Total	PVP
ARTÍCULOS PARA CONFECCIÓN	Cierre	ACieinvis	Cierre invisible 55 cm	#¡REF!	ARTÍCULOS PARA CONFECCIÓN	95	0,44	41,56	0,70
ARTÍCULOS PARA CONFECCIÓN	Cierre	ACieinvis	Cierre invisible 60 cm	#¡REF!	ARTÍCULOS PARA CONFECCIÓN	53	0,44	23,19	0,70
ARTÍCULOS PARA CONFECCIÓN	Cierre	ACieinvis	Cierre invisible 30 cm	#¡REF!	ARTÍCULOS PARA CONFECCIÓN	8	0,31	2,50	0,50
ARTÍCULOS PARA CONFECCIÓN	Cierre	ACieinvis	Cierre invisible 40 cm	#¡REF!	ARTÍCULOS PARA CONFECCIÓN	117	0,30	35,10	0,60
ARTÍCULOS PARA CONFECCIÓN	Cierre	ACieinvis	Cierre invisible 45 cm	#¡REF!	ARTÍCULOS PARA CONFECCIÓN	75	0,33	24,38	0,65
ARTÍCULOS PARA CONFECCIÓN	Cierre	ACieinvis	Cierre invisible 35 cm	#¡REF!	ARTÍCULOS PARA CONFECCIÓN	91	0,28	25,03	0,55
ARTÍCULOS PARA CONFECCIÓN	Cierre	ACiechomp	Cierre chompa 75 cm nylon	#¡REF!	ARTÍCULOS PARA CONFECCIÓN	85	0,38	31,88	0,75
ARTÍCULOS PARA CONFECCIÓN	Cierre	ACiechomp	Cierre chompa 55 cm nylon	#¡REF!	ARTÍCULOS PARA CONFECCIÓN	88	0,33	28,60	0,65
ARTÍCULOS PARA CONFECCIÓN	Cierre	ACiechomp	Cierre chompa 65 cm nylon	#¡REF!	ARTÍCULOS PARA CONFECCIÓN	25	0,47	11,72	0,75
ARTÍCULOS PARA CONFECCIÓN	Cierre	ACiechomp	Cierre chompa 80 cm nylon	#¡REF!	ARTÍCULOS PARA CONFECCIÓN	69	0,43	29,33	0,85
ARTÍCULOS PARA CONFECCIÓN	Cierre	ACiechomp	Cierre chompa 60 cm nylon	#¡REF!	ARTÍCULOS PARA CONFECCIÓN	61	0,35	21,35	0,70
ARTÍCULOS PARA CONFECCIÓN	Cierre	ACiechomp	Cierre chompa 50 cm nylon	#¡REF!	ARTÍCULOS PARA CONFECCIÓN	81	0,33	26,33	0,65
ARTÍCULOS PARA CONFECCIÓN	Cierre	ACiechomp	Cierre chompa 45 cm nylon	#¡REF!	ARTÍCULOS PARA CONFECCIÓN	89	0,30	26,70	0,60
ARTÍCULOS PARA CONFECCIÓN	Cierre	ACiechomp	Cierre chompa 40 cm nylon	#¡REF!	ARTÍCULOS PARA CONFECCIÓN	66	0,30	19,80	0,60
ARTÍCULOS PARA CONFECCIÓN	Cierre	ACiechomp	Cierre chompa 35 cm nylon	#¡REF!	ARTÍCULOS PARA CONFECCIÓN	67	0,28	18,43	0,55

tFamilia	Sub - familia	Código	Descripción	Categoría	Familia	Cantidad	Costo unitario	Costo Total	PVP
ARTÍCULOS PARA CONFECCIÓN	Cierre	ACiechomp	Cierre chompa 30 cm nylon	#¡REF!	ARTÍCULOS PARA CONFECCIÓN	74	0,25	18,50	0,50
ARTÍCULOS PARA CONFECCIÓN	Cierre	ACiechomp	Cierre chompa 70 cm nylon	#¡REF!	ARTÍCULOS PARA CONFECCIÓN	73	0,38	27,38	0,75
ARTÍCULOS PARA CONFECCIÓN	Cierre	ACiechomp	Cierre chompa plástico 75 cm	#¡REF!	ARTÍCULOS PARA CONFECCIÓN	100	0,38	37,50	0,75
ARTÍCULOS PARA CONFECCIÓN	Cierre	ACiechomp	Cierre chompa plástico 80 cm	#¡REF!	ARTÍCULOS PARA CONFECCIÓN	38	0,40	15,20	0,80
ARTÍCULOS PARA CONFECCIÓN	Cierre	ACiechomp	Cierre chompa plástico 55 cm	#¡REF!	ARTÍCULOS PARA CONFECCIÓN	84	0,33	27,30	0,65
ARTÍCULOS PARA CONFECCIÓN	Cierre	ACiechomp	Cierre chompa plástico 60 cm	#¡REF!	ARTÍCULOS PARA CONFECCIÓN	98	0,38	36,75	0,75
ARTÍCULOS PARA CONFECCIÓN	Cierre	ACiechomp	Cierre chompa plástico 65 cm	#¡REF!	ARTÍCULOS PARA CONFECCIÓN	81	0,38	30,38	0,75
ARTÍCULOS PARA CONFECCIÓN	Cierre	ACiechomp	Cierre chompa plástico 50 cm	#¡REF!	ARTÍCULOS PARA CONFECCIÓN	110	0,33	35,75	0,65
ARTÍCULOS PARA CONFECCIÓN	Cierre	ACiechomp	Cierre chompa plástico 45 cm	#¡REF!	ARTÍCULOS PARA CONFECCIÓN	120	0,30	36,00	0,60
ARTÍCULOS PARA CONFECCIÓN	Cierre	ACiechomp	Cierre chompa plástico 40 cm	#¡REF!	ARTÍCULOS PARA CONFECCIÓN	23	0,28	6,33	0,55
ARTÍCULOS PARA CONFECCIÓN	Cierre	ACiechomp	Cierre chompa plástico 35 cm	#¡REF!	ARTÍCULOS PARA CONFECCIÓN	14	0,25	3,50	0,50
ARTÍCULOS PARA CONFECCIÓN	Cierre	ACiechomp	Cierre chompa plástico 70 cm	#¡REF!	ARTÍCULOS PARA CONFECCIÓN	53	0,38	19,88	0,75
ARTÍCULOS PARA CONFECCIÓN	Cierre	ACiechomp	Cierre chompa plástico 30 cm	#¡REF!	ARTÍCULOS PARA CONFECCIÓN	14	0,23	3,15	0,45
ARTÍCULOS PARA CONFECCIÓN	Cierre	ACiechomp	Cierre chompa plástico 25 cm	#¡REF!	ARTÍCULOS PARA CONFECCIÓN	2	0,20	0,40	0,40
ARTÍCULOS DE BAZAR	Artículos varios	AArte cor	Pares de cordones 45 cm largo	#¡REF!	ARTÍCULOS DE BAZAR	96	0,16	15,00	0,25
ARTÍCULOS DE BAZAR	Artículos varios	AArte cor	Pares de cordones 55 cm largo	#¡REF!	ARTÍCULOS DE BAZAR	92	0,19	17,25	0,30
ARTÍCULOS DE BAZAR	Artículos varios	AArte cor	Pares de cordones 75 cm largo	#¡REF!	ARTÍCULOS DE BAZAR	140	0,22	30,63	0,35

tFamilia	Sub - familia	Código	Descripción	Categoría	Familia	Cantidad	Costo unitario	Costo Total	PVP
ARTÍCULOS DE BAZAR	Artículos varios	AArte cor	Pares de cordones 90 cm largo	#¡REF!	ARTÍCULOS DE BAZAR	97	0,28	27,28	0,45
ARTÍCULOS DE BAZAR	Artículos varios	AArte cor	Pares de cordones 120 cm largo	#¡REF!	ARTÍCULOS DE BAZAR	91	0,31	28,44	0,50
ARTÍCULOS DE BAZAR	Artículos varios	AArte te	Pelota de tenis caja X 3	#¡REF!	ARTÍCULOS DE BAZAR	11	0,84	9,28	1,35
ARTÍCULOS DE BAZAR	Artículos varios	AArte g	Imperdible gigante	#¡REF!	ARTÍCULOS DE BAZAR	150	0,16	23,44	0,25
ARTÍCULOS DE BAZAR	Artículos varios	AArte #	Imperdible # 3	#¡REF!	ARTÍCULOS DE BAZAR	324	0,09	30,38	0,15
ARTÍCULOS DE BAZAR	Artículos varios	AArte #	Imperdible # 2	#¡REF!	ARTÍCULOS DE BAZAR	100	0,06	6,25	0,10
ARTÍCULOS DE BAZAR	Artículos varios	AArte #	Imperdible # 4	#¡REF!	ARTÍCULOS DE BAZAR	192	0,13	24,00	0,20
ARTÍCULOS PARA CONFECCIÓN	Encaje	AEncborde	Encaje borde lentejuela (metros) lila	#¡REF!	ARTÍCULOS PARA CONFECCIÓN	20	0,43	8,50	0,85
ARTÍCULOS PARA CONFECCIÓN	Encaje	AEncborde	Encaje borde lentejuela (metros) coral	#¡REF!	ARTÍCULOS PARA CONFECCIÓN	40	0,43	17,00	0,85
ARTÍCULOS PARA CONFECCIÓN	Encaje	AEncborde	Encaje borde lentejuela (metros) rosado fuerte	#¡REF!	ARTÍCULOS PARA CONFECCIÓN	20	0,43	8,50	0,85
ARTÍCULOS PARA CONFECCIÓN	Encaje	AEncborde	Encaje borde lentejuela (metros) rojo	#¡REF!	ARTÍCULOS PARA CONFECCIÓN	20	0,43	8,50	0,85
ARTÍCULOS PARA CONFECCIÓN	Encaje	AEncborde	Encaje borde lentejuela (metros) amarillo patito	#¡REF!	ARTÍCULOS PARA CONFECCIÓN	20	0,43	8,50	0,85
ARTÍCULOS PARA CONFECCIÓN	Encaje	AEncborde	Encaje borde lentejuela (metros) rosado claro	#¡REF!	ARTÍCULOS PARA CONFECCIÓN	20	0,43	8,50	0,85
ARTÍCULOS PARA CONFECCIÓN	Encaje	AEncborde	Encaje borde lentejuela (metros) tomate	#¡REF!	ARTÍCULOS PARA CONFECCIÓN	20	0,43	8,50	0,85
ARTÍCULOS PARA CONFECCIÓN	Encaje	AEnccorru	Encaje corrugado elastico fucsia (metros)	#¡REF!	ARTÍCULOS PARA CONFECCIÓN	50	0,43	21,25	0,85
ARTÍCULOS PARA CONFECCIÓN	Encaje	AEnccorru	Encaje corrugado elastico rosado (metros)	#¡REF!	ARTÍCULOS PARA CONFECCIÓN	50	0,43	21,25	0,85
ARTÍCULOS PARA CONFECCIÓN	Encaje	AEnccorru	Encaje corrugado elastico diseño rosado (metros)	#¡REF!	ARTÍCULOS PARA CONFECCIÓN	50	0,43	21,25	0,85
ARTÍCULOS PARA CONFECCIÓN	Encaje	AEnccorru	Encaje corrugado elastico diseño azul (metros)	#¡REF!	ARTÍCULOS PARA CONFECCIÓN	50	0,43	21,25	0,85
ARTÍCULOS PARA CONFECCIÓN	Encaje	AEnccorru	Encaje corrugado elastico diseño biege (metros)	#¡REF!	ARTÍCULOS PARA CONFECCIÓN	50	0,43	21,25	0,85

tFamilia	Sub - familia	Código	Descripción	Categoría	Familia	Cantidad	Costo unitario	Costo Total	PVP
ARTÍCULOS PARA CONFECCIÓN	Encaje	AEnccorru	Encaje corrugado elastico diseño blanco (metros)	#¡REF!	ARTÍCULOS PARA CONFECCIÓN	50	0,43	21,25	0,85
ARTÍCULOS PARA CONFECCIÓN	Encaje	AEnccorru	Encaje corrugado elastico diseño rojo (metros)	#¡REF!	ARTÍCULOS PARA CONFECCIÓN	50	0,43	21,25	0,85
ARTÍCULOS PARA CONFECCIÓN	Encaje	AEnccorru	Encaje corrugado elastico diseño turquesa (metros)	#¡REF!	ARTÍCULOS PARA CONFECCIÓN	50	0,43	21,25	0,85
ARTÍCULOS PARA CONFECCIÓN	Encaje	AEnccorru	Encaje corrugado elastico diseño fucsia (metros)	#¡REF!	ARTÍCULOS PARA CONFECCIÓN	50	0,43	21,25	0,85
ARTÍCULOS PARA CONFECCIÓN	Encaje	AEncnavid	Encaje navideño lentejuela diseño (metros)	#¡REF!	ARTÍCULOS PARA CONFECCIÓN	240	0,43	102,00	0,85
ARTÍCULOS PARA CONFECCIÓN	Encaje	AEnclente	Encaje lentejuela delgado verde (metros)	#¡REF!	ARTÍCULOS PARA CONFECCIÓN	20	0,43	8,50	0,85
ARTÍCULOS PARA CONFECCIÓN	Encaje	AEnclente	Encaje lentejuela delgado amarillo patito (metros)	#¡REF!	ARTÍCULOS PARA CONFECCIÓN	20	0,43	8,50	0,85
MANUALIDADES	Otros	MOtrllano	Encaje llano 2 cm beige (metros)	#¡REF!	MANUALIDADES	180	0,10	18,00	0,20
MANUALIDADES	Otros	MOtrllano	Encaje llano 2 cm blanco (metros)	#¡REF!	MANUALIDADES	90	0,10	9,00	0,20
MANUALIDADES	Otros	MOtrllano	Encaje llano 2 cm rosado (metros)	#¡REF!	MANUALIDADES	180	0,10	18,00	0,20
MANUALIDADES	Otros	MOtrllano	Encaje llano 2,5 cm (metros) beige	#¡REF!	MANUALIDADES	180	0,13	22,50	0,25
MANUALIDADES	Otros	MOtrllano	Encaje llano 2,5 cm (metros) navideño	#¡REF!	MANUALIDADES	180	0,13	22,50	0,25
MANUALIDADES	Otros	MOtrllano	Encaje llano 2,5 cm (metros) filo dorado	#¡REF!	MANUALIDADES	130	0,13	16,25	0,25
MANUALIDADES	Otros	MOtrborde	Encaje borde lentejuela margarita (metros) beige	#¡REF!	MANUALIDADES	15	0,43	6,38	0,85
MANUALIDADES	Otros	MOtrborde	Encaje borde lentejuela margarita (metros) rosado	#¡REF!	MANUALIDADES	20	0,43	8,50	0,85
MANUALIDADES	Otros	MOtrborde	Encaje borde lentejuela margarita (metros) tomate	#¡REF!	MANUALIDADES	5	0,43	2,13	0,85
MANUALIDADES	Otros	MOtrborde	Encaje borde lentejuela margarita (metros) celeste	#¡REF!	MANUALIDADES	15	0,43	6,38	0,85
MANUALIDADES	Otros	MOtrborde	Encaje borde lentejuela margarita (metros) verde	#¡REF!	MANUALIDADES	5	0,43	2,13	0,85

tFamilia	Sub - familia	Código	Descripción	Categoría	Familia	Cantidad	Costo unitario	Costo Total	PVP
MANUALIDADES	Otros	MOtrborde	Encaje borde lentejuela margarita (metros) amarillo	#¡REF!	MANUALIDADES	20	0,43	8,50	0,85
MANUALIDADES	Otros	MOtrborde	Encaje borde lentejuela margarita (metros) rojo	#¡REF!	MANUALIDADES	20	0,43	8,50	0,85
MANUALIDADES	Otros	MOtrborde	Encaje borde lentejuela margarita (metros) fucsia	#¡REF!	MANUALIDADES	20	0,43	8,50	0,85
MANUALIDADES	Otros	MOtrborde	Encaje borde lentejuela margarita (metros) turquesa	#¡REF!	MANUALIDADES	20	0,43	8,50	0,85
MANUALIDADES	Otros	MOtrcorru	Encaje corrugado estrella (metros) rojo	#¡REF!	MANUALIDADES	15	0,43	6,38	0,85
MANUALIDADES	Otros	MOtrcorru	Encaje corrugado borde lentejuela 3 cm (metros) rosado claro	#¡REF!	MANUALIDADES	18	0,43	7,65	0,85
MANUALIDADES	Otros	MOtrcorru	Encaje corrugado borde lentejuela 3 cm (metros) rosado fuerte	#¡REF!	MANUALIDADES	18	0,43	7,65	0,85
MANUALIDADES	Otros	MOtrcorru	Encaje corrugado borde lentejuela 3 cm (metros) coral	#¡REF!	MANUALIDADES	15	0,43	6,38	0,85
MANUALIDADES	Otros	MOtrcorru	Encaje corrugado borde lentejuela 3 cm (metros) verde	#¡REF!	MANUALIDADES	20	0,43	8,50	0,85
MANUALIDADES	Otros	MOtrcorru	Encaje corrugado borde lentejuela 3 cm (metros) ladrillo bajito	#¡REF!	MANUALIDADES	2	0,43	0,85	0,85
MANUALIDADES	Otros	MOtrcorru	Encaje corrugado borde lentejuela 3 cm (metros) cardenillo	#¡REF!	MANUALIDADES	3	0,43	1,28	0,85
MANUALIDADES	Otros	MOtrcorru	Encaje corrugado borde lentejuela 3 cm (metros) lila	#¡REF!	MANUALIDADES	15	0,43	6,38	0,85
MANUALIDADES	Otros	MOtrcorru	Encaje corrugado borde lentejuela 3 cm (metros) fucsia	#¡REF!	MANUALIDADES	15	0,43	6,38	0,85
MANUALIDADES	Otros	MOtrcorru	Encaje corrugado borde lentejuela 3 cm (metros) amarillo patito	#¡REF!	MANUALIDADES	10	0,43	4,25	0,85
MANUALIDADES	Otros	MOtrcorru	Encaje corrugado borde lentejuela 3 cm (metros) tomate	#¡REF!	MANUALIDADES	12	0,43	5,10	0,85
MANUALIDADES	Otros	MOtrcorru	Encaje corrugado borde lentejuela corazón (metros) negro	#¡REF!	MANUALIDADES	10	0,50	5,00	1,00

tFamilia	Sub - familia	Código	Descripción	Categoría	Familia	Cantidad	Costo unitario	Costo Total	PVP
MANUALIDADES	Otros	MOtrcorru	Encaje corrugado borde lentejuela corazón (metros) celeste	#¡REF!	MANUALIDADES	14	0,50	7,00	1,00
MANUALIDADES	Otros	MOtrcorru	Encaje corrugado borde lentejuela corazón (metros) amarillo	#¡REF!	MANUALIDADES	2	0,50	1,00	1,00
MANUALIDADES	Otros	MOtrcorru	Encaje corrugado borde lentejuela corazón (metros) morado	#¡REF!	MANUALIDADES	15	0,50	7,50	1,00
MANUALIDADES	Otros	MOtrcorru	Encaje corrugado borde lentejuela corazón (metros) lila	#¡REF!	MANUALIDADES	12	0,50	6,00	1,00
MANUALIDADES	Otros	MOtrcorru	Encaje corrugado borde lentejuela estrella (metros) negro	#¡REF!	MANUALIDADES	10	0,50	5,00	1,00
MANUALIDADES	Otros	MOtrcorru	Encaje corrugado borde lentejuela estrella (metros) verde limón	#¡REF!	MANUALIDADES	10	0,50	5,00	1,00
MANUALIDADES	Otros	MOtrcorru	Encaje corrugado borde lentejuela estrella (metros) rosado	#¡REF!	MANUALIDADES	10	0,50	5,00	1,00
MANUALIDADES	Otros	MOtrcorru	Encaje corrugado borde lentejuela estrella (metros) lila	#¡REF!	MANUALIDADES	15	0,50	7,50	1,00
MANUALIDADES	Otros	MOtrcorru	Encaje corrugado borde lentejuela estrella (metros) morado	#¡REF!	MANUALIDADES	15	0,50	7,50	1,00
MANUALIDADES	Otros	MOtrborde	Encaje borde lentejuela estrella (metros) turquesa	#¡REF!	MANUALIDADES	5	0,50	2,50	1,00
MANUALIDADES	Otros	MOtrcorru	Encaje corrugado 3 cm fucsia (metros)	#¡REF!	MANUALIDADES	20	0,38	7,50	0,75
MANUALIDADES	Otros	MOtrcorru	Encaje corrugado 3 cm tomate (metros)	#¡REF!	MANUALIDADES	15	0,38	5,63	0,75
MANUALIDADES	Otros	MOtrcorru	Encaje corrugado 3 cm corazón (metros) rosado	#¡REF!	MANUALIDADES	30	0,53	15,94	0,85
MANUALIDADES	Otros	MOtrcorru	Encaje corrugado 3 cm corazón (metros) celeste	#¡REF!	MANUALIDADES	30	0,53	15,94	0,85
MANUALIDADES	Otros	MOtrcorru	Encaje corrugado 3 cm (metros)	#¡REF!	MANUALIDADES	5	0,53	2,66	0,85
MANUALIDADES	Otros	MOtrllano	Encaje llano 6 cm (metros) morado	#¡REF!	MANUALIDADES	70	0,18	12,25	0,35
MANUALIDADES	Otros	MOtrllano	Encaje llano 6 cm (metros) amarillo patito	#¡REF!	MANUALIDADES	80	0,18	14,00	0,35
MANUALIDADES	Otros	MOtrllano	Encaje llano 6 cm (metros) café	#¡REF!	MANUALIDADES	80	0,18	14,00	0,35

tFamilia	Sub - familia	Código	Descripción	Categoría	Familia	Cantidad	Costo unitario	Costo Total	PVP
MANUALIDADES	Otros	MOtrllano	Encaje llano 6 cm (metros) rojo	#¡REF!	MANUALIDADES	40	0,18	7,00	0,35
MANUALIDADES	Otros	MOtrllano	Encaje llano 6 cm (metros) abano	#¡REF!	MANUALIDADES	20	0,18	3,50	0,35
MANUALIDADES	Otros	MOtrllano	Encaje llano 6 cm (metros) turquesa	#¡REF!	MANUALIDADES	90	0,18	15,75	0,35
MANUALIDADES	Otros	MOtrllano	Encaje llano 6 cm (metros) taxo	#¡REF!	MANUALIDADES	60	0,18	10,50	0,35
MANUALIDADES	Otros	MOtrllano	Encaje llano 6 cm (metros) celeste	#¡REF!	MANUALIDADES	30	0,18	5,25	0,35
MANUALIDADES	Otros	MOtrllano	Encaje llano 6 cm (metros) negro	#¡REF!	MANUALIDADES	90	0,18	15,75	0,35
MANUALIDADES	Otros	MOtrllano	Encaje llano 6 cm (metros) verde navidad	#¡REF!	MANUALIDADES	80	0,18	14,00	0,35
MANUALIDADES	Otros	MOtrllano	Encaje llano 6 cm (metros) blanco	#¡REF!	MANUALIDADES	80	0,18	14,00	0,35
MANUALIDADES	Otros	MOtrllano	Encaje llano 6 cm (metros) fucsia	#¡REF!	MANUALIDADES	80	0,18	14,00	0,35
MANUALIDADES	Otros	MOtrllano	Encaje llano 6 cm (metros) verde limón	#¡REF!	MANUALIDADES	90	0,18	15,75	0,35
MANUALIDADES	Otros	MOtrllano	Encaje llano 6 cm (metros) beige	#¡REF!	MANUALIDADES	50	0,18	8,75	0,35
MANUALIDADES	Otros	MOtrllano	Encaje llano 6 cm (metros) azul marino	#¡REF!	MANUALIDADES	90	0,18	15,75	0,35
MANUALIDADES	Otros	MOtrllano	Encaje llano 6 cm (metros) vino	#¡REF!	MANUALIDADES	95	0,18	16,63	0,35
MANUALIDADES	Otros	MOtrlores	Greca flores con brillo (metros) cardenillo	#¡REF!	MANUALIDADES	48	0,38	18,00	0,75
MANUALIDADES	Otros	MOtrlores	Greca flores con brillo (metros) amarillo	#¡REF!	MANUALIDADES	38	0,38	14,25	0,75
MANUALIDADES	Otros	MOtrlores	Greca flores con brillo (metros) blanco	#¡REF!	MANUALIDADES	15	0,38	5,63	0,75
MANUALIDADES	Otros	MOtrlores	Greca flores con brillo (metros) tomate	#¡REF!	MANUALIDADES	15	0,38	5,63	0,75
MANUALIDADES	Otros	MOtrlores	Greca flores con brillo (metros) verde limón	#¡REF!	MANUALIDADES	38	0,38	14,25	0,75
MANUALIDADES	Otros	MOtrlores	Greca flores con brillo (metros) verde oscuro	#¡REF!	MANUALIDADES	38	0,38	14,25	0,75
MANUALIDADES	Otros	MOtrlores	Greca flores con brillo (metros) rojo	#¡REF!	MANUALIDADES	25	0,38	9,38	0,75
MANUALIDADES	Otros	MOtrlores	Greca flores con brillo (metros) ladrillo	#¡REF!	MANUALIDADES	15	0,38	5,63	0,75
MANUALIDADES	Otros	MOtrlores	Greca flores con brillo (metros) morado	#¡REF!	MANUALIDADES	10	0,38	3,75	0,75
MANUALIDADES	Otros	MOtrlores	Greca flores con brillo (metros) negro	#¡REF!	MANUALIDADES	10	0,38	3,75	0,75
MANUALIDADES	Otros	MOtrlores	Greca flores con brillo (metros) beige	#¡REF!	MANUALIDADES	15	0,38	5,63	0,75
MANUALIDADES	Otros	MOtrlores	Greca flores con brillo (metros) coral	#¡REF!	MANUALIDADES	20	0,38	7,50	0,75
MANUALIDADES	Otros	MOtrlores	Greca flores con brillo (metros) lila	#¡REF!	MANUALIDADES	30	0,38	11,25	0,75

tFamilia	Sub - familia	Código	Descripción	Categoría	Familia	Cantidad	Costo unitario	Costo Total	PVP
MANUALIDADES	Otros	MOtrlores	Greca flores con brillo (metros) café	#¡REF!	MANUALIDADES	25	0,38	9,38	0,75
MANUALIDADES	Otros	MOtrlores	Greca flores con brillo (metros) celeste	#¡REF!	MANUALIDADES	2	0,38	0,75	0,75
MANUALIDADES	Otros	MOtrlores	Greca flores con brillo (metros) turquesa	#¡REF!	MANUALIDADES	30	0,38	11,25	0,75
MANUALIDADES	Otros	MOtrlores	Greca flores con brillo (metros) plomo	#¡REF!	MANUALIDADES	10	0,38	3,75	0,75
MANUALIDADES	Otros	MOtrlores	Greca flores con brillo (metros) verde navidad	#¡REF!	MANUALIDADES	5	0,38	1,88	0,75
MANUALIDADES	Otros	MOtrlores	Greca flores sin brillo pequeña (metro) negro	#¡REF!	MANUALIDADES	30	0,30	9,00	0,60
MANUALIDADES	Otros	MOtrlores	Greca flores sin brillo pequeña (metro) rosado	#¡REF!	MANUALIDADES	10	0,30	3,00	0,60
MANUALIDADES	Otros	MOtrlores	Greca flores sin brillo pequeña (metro) verde agua	#¡REF!	MANUALIDADES	38	0,30	11,40	0,60
MANUALIDADES	Otros	MOtrlores	Greca flores sin brillo pequeña (metro) celeste	#¡REF!	MANUALIDADES	38	0,30	11,40	0,60
MANUALIDADES	Otros	MOtrlores	Greca flores sin brillo pequeña (metro) amarillo	#¡REF!	MANUALIDADES	10	0,30	3,00	0,60
MANUALIDADES	Otros	MOtrlores	Greca flores sin brillo pequeña (metro) tomate	#¡REF!	MANUALIDADES	30	0,30	9,00	0,60
MANUALIDADES	Otros	MOtrlores	Greca flores sin brillo pequeña (metro) verde oliva	#¡REF!	MANUALIDADES	30	0,30	9,00	0,60
MANUALIDADES	Otros	MOtrpara	Encaje para pasar cinta	#¡REF!	MANUALIDADES	180	0,18	31,50	0,35
MANUALIDADES	Otros	MOtrrganz	Cinta organza con filo dorado (metro) cardenillo	#¡REF!	MANUALIDADES	7	0,10	0,70	0,20
MANUALIDADES	Otros	MOtrrganz	Cinta organza con filo dorado (metro) morado	#¡REF!	MANUALIDADES	40	0,10	4,00	0,20
MANUALIDADES	Otros	MOtrrganz	Cinta organza con filo dorado (metro) blanco	#¡REF!	MANUALIDADES	5	0,10	0,50	0,20
MANUALIDADES	Otros	MOtrrganz	Cinta organza con filo dorado (metro) verde oliva	#¡REF!	MANUALIDADES	7	0,10	0,70	0,20
MANUALIDADES	Otros	MOtrrganz	Cinta organza con filo dorado (metro) azul	#¡REF!	MANUALIDADES	6	0,10	0,60	0,20

tFamilia	Sub - familia	Código	Descripción	Categoría	Familia	Cantidad	Costo unitario	Costo Total	PVP
MANUALIDADES	Otros	MOtrrganz	Cinta organza con filo dorado (metro) rojo	#¡REF!	MANUALIDADES	40	0,10	4,00	0,20
MANUALIDADES	Otros	MOtrrganz	Cinta organza con filo dorado (metro) coral	#¡REF!	MANUALIDADES	25	0,10	2,50	0,20
MANUALIDADES	Otros	MOtrrganz	Cinta organza con filo dorado (metro) turquesa	#¡REF!	MANUALIDADES	25	0,10	2,50	0,20
MANUALIDADES	Otros	MOtrrganz	Cinta organza con filo dorado (metro) beige	#¡REF!	MANUALIDADES	40	0,10	4,00	0,20
MANUALIDADES	Otros	MOtrrganz	Cinta organza con filo dorado (metro) celeste	#¡REF!	MANUALIDADES	5	0,10	0,50	0,20
MANUALIDADES	Otros	MOtrrganz	Cinta organza con filo dorado (metro) morado	#¡REF!	MANUALIDADES	25	0,10	2,50	0,20
MANUALIDADES	Otros	MOtrrganz	Cinta organza con filo dorado (metro) dorado	#¡REF!	MANUALIDADES	5	0,10	0,50	0,20
MANUALIDADES	Otros	MOtrrganz	Cinta organza (metros) rojo	#¡REF!	MANUALIDADES	15	0,08	1,13	0,15
MANUALIDADES	Otros	MOtrrganz	Cinta organza (metros) tomate	#¡REF!	MANUALIDADES	15	0,08	1,13	0,15
MANUALIDADES	Otros	MOtrrganz	Cinta organza (metros) coral	#¡REF!	MANUALIDADES	15	0,08	1,13	0,15
MANUALIDADES	Otros	MOtrrganz	Cinta organza (metros) fucsia	#¡REF!	MANUALIDADES	15	0,08	1,13	0,15
MANUALIDADES	Otros	MOtrrganz	Cinta organza (metros) vino	#¡REF!	MANUALIDADES	35	0,08	2,63	0,15
MANUALIDADES	Otros	MOtrrganz	Cinta organza (metros) verde oscuro	#¡REF!	MANUALIDADES	35	0,08	2,63	0,15
MANUALIDADES	Otros	MOtrrganz	Cinta organza (metros) blanca	#¡REF!	MANUALIDADES	15	0,08	1,13	0,15
MANUALIDADES	Otros	MOtrrganz	Cinta organza mediana (metros) blanca	#¡REF!	MANUALIDADES	360	0,10	36,00	0,20
MANUALIDADES	Otros	MOtr cm (Cinta 1 cm (metro) morado	#¡REF!	MANUALIDADES	20	0,05	1,00	0,10
MANUALIDADES	Otros	MOtr cm (Cinta 1 cm (metro) beige	#¡REF!	MANUALIDADES	20	0,05	1,00	0,10
MANUALIDADES	Otros	MOtr cm (Cinta 1 cm (metro) celeste	#¡REF!	MANUALIDADES	20	0,05	1,00	0,10
MANUALIDADES	Otros	MOtr cm (Cinta 1 cm (metro) azul marino	#¡REF!	MANUALIDADES	10	0,05	0,50	0,10
MANUALIDADES	Otros	MOtr cm (Cinta 1 cm (metro) fucsia	#¡REF!	MANUALIDADES	30	0,05	1,50	0,10
MANUALIDADES	Otros	MOtr cm (Cinta 1 cm (metro) amarillo patito	#¡REF!	MANUALIDADES	30	0,05	1,50	0,10
MANUALIDADES	Otros	MOtr cm (Cinta 1 cm (metro) café	#¡REF!	MANUALIDADES	30	0,05	1,50	0,10
MANUALIDADES	Otros	MOtr cm (Cinta 1 cm (metro) verde limón	#¡REF!	MANUALIDADES	25	0,05	1,25	0,10

tFamilia	Sub - familia	Código	Descripción	Categoría	Familia	Cantidad	Costo unitario	Costo Total	PVP
MANUALIDADES	Otros	MOtr cm (Cinta 1 cm (metro) verde agua	#¡REF!	MANUALIDADES	20	0,05	1,00	0,10
MANUALIDADES	Otros	MOtr cm (Cinta 1 cm (metro) coral	#¡REF!	MANUALIDADES	35	0,05	1,75	0,10
MANUALIDADES	Otros	MOtr cm (Cinta 1 cm (metro) azul eléctrico	#¡REF!	MANUALIDADES	35	0,05	1,75	0,10
MANUALIDADES	Otros	MOtr cm (Cinta 1 cm (metro) dorado	#¡REF!	MANUALIDADES	35	0,05	1,75	0,10
MANUALIDADES	Otros	MOtr cm (Cinta 1 cm (metro) rosado	#¡REF!	MANUALIDADES	35	0,05	1,75	0,10
MANUALIDADES	Otros	MOtr cm (Cinta 1 cm (metro) morado	#¡REF!	MANUALIDADES	35	0,05	1,75	0,10
MANUALIDADES	Otros	MOtr cm (Cinta 1 cm (metro) cardenillo	#¡REF!	MANUALIDADES	20	0,05	1,00	0,10
MANUALIDADES	Otros	MOtr cm (Cinta 1 cm (metro) taxo	#¡REF!	MANUALIDADES	15	0,05	0,75	0,10
MANUALIDADES	Otros	MOtr cm (Cinta 1 cm (metro) negro	#¡REF!	MANUALIDADES	20	0,05	1,00	0,10
MANUALIDADES	Otros	MOtr cm (Cinta 1 cm (metro) amarillo bandera	#¡REF!	MANUALIDADES	10	0,05	0,50	0,10
MANUALIDADES	Otros	MOtr cm (Cinta 1 cm (metro) verde navidad	#¡REF!	MANUALIDADES	5	0,05	0,25	0,10
MANUALIDADES	Otros	MOtr cm (Cinta 1 cm (metro) blanco	#¡REF!	MANUALIDADES	35	0,05	1,75	0,10
MANUALIDADES	Otros	MOtr cm (Cinta 1 cm (metro) rojo	#¡REF!	MANUALIDADES	30	0,05	1,50	0,10
MANUALIDADES	Otros	MOtrágica	Cinta mágica blanco	#¡REF!	MANUALIDADES	25	0,23	5,63	0,45
MANUALIDADES	Otros	MOtrágica	Cinta mágica rojo	#¡REF!	MANUALIDADES	20	0,23	4,50	0,45
MANUALIDADES	Otros	MOtrágica	Cinta mágica coral	#¡REF!	MANUALIDADES	10	0,23	2,25	0,45
MANUALIDADES	Otros	MOtrorada	Cinta dorada	#¡REF!	MANUALIDADES	5	0,33	1,63	0,65
MANUALIDADES	Otros	MOtrblanc	Belcro blanco 4 cm (metros)	#¡REF!	MANUALIDADES	75	0,38	28,13	0,75
MANUALIDADES	Otros	MOtrblanc	Belcro blanco 3 cm (metros)	#¡REF!	MANUALIDADES	50	0,30	15,00	0,60
MANUALIDADES	Otros	MOtrblanc	Belcro blanco 2 cm (metros)	#¡REF!	MANUALIDADES	25	0,25	6,25	0,50
MANUALIDADES	Otros	MOtrnegro	Belcro negro 4 cm (metros)	#¡REF!	MANUALIDADES	25	0,38	9,38	0,75
MANUALIDADES	Otros	MOtrnegro	Belcro negro 3 cm (metros)	#¡REF!	MANUALIDADES	50	0,30	15,00	0,60
MANUALIDADES	Otros	MOtrnegro	Belcro negro 2 cm (metros)	#¡REF!	MANUALIDADES	50	0,25	12,50	0,50
MANUALIDADES	Otros	MOtro ref	Elástico reforzado negro (metros)	#¡REF!	MANUALIDADES	50	0,50	25,00	1,00
MANUALIDADES	Otros	MOtro ref	Elástico reforzado blanco 5 cm (metros)	#¡REF!	MANUALIDADES	25	0,25	6,25	0,50
MANUALIDADES	Otros	MOtre moc	Reata de mochila	#¡REF!	MANUALIDADES	30	0,20	6,00	0,40
MANUALIDADES	Otros	MOtre moc	Reata de mochila gruesa	#¡REF!	MANUALIDADES	50	0,25	12,50	0,50
MANUALIDADES	Otros	MOtre alg	Sesgo de algodón	#¡REF!	MANUALIDADES	30	0,18	5,25	0,35
MANUALIDADES	Otros	MOtro bla	Elástico blanco pieza	#¡REF!	MANUALIDADES	20	0,50	10,00	1,00
MANUALIDADES	Otros	MOtro neg	Elástico negro pieza	#¡REF!	MANUALIDADES	8	0,50	4,00	1,00

tFamilia	Sub - familia	Código	Descripción	Categoría	Familia	Cantidad	Costo unitario	Costo Total	PVP
MANUALIDADES	Otros	MOtro bin	Elástico bincha pieza	#¡REF!	MANUALIDADES	23	0,35	8,05	0,70
MANUALIDADES	Otros	MOtrpara	Caucho para pantalon	#¡REF!	MANUALIDADES	25	0,23	5,63	0,45
MANUALIDADES	Otros	MOtrcolor	Cordon colores (metros)	#¡REF!	MANUALIDADES	52	0,38	19,50	0,75
MANUALIDADES	Otros	MOtrplate	Cordon plateado grueso	#¡REF!	MANUALIDADES	5	0,38	1,88	0,75
MANUALIDADES	Otros	MOtrrganz	Cinta organza 1,5 cm (metros)	#¡REF!	MANUALIDADES	45	0,13	5,63	0,25
MANUALIDADES	Otros	MOtrrganz	Cinta organza navideña (metros)	#¡REF!	MANUALIDADES	50	0,15	7,50	0,30
MANUALIDADES	Otros	MOtrrganz	Cinta organza 2 cm (metros)	#¡REF!	MANUALIDADES	40	0,15	6,00	0,30
MANUALIDADES	Otros	MOtrrganz	Cinta organza 2,5 cm (metros)	#¡REF!	MANUALIDADES	150	0,18	26,25	0,35
MANUALIDADES	Otros	MOtrrganz	Cinta organza filo dorado 2,5 cm (metros)	#¡REF!	MANUALIDADES	130	0,18	22,75	0,35
MANUALIDADES	Otros	MOtrlana	Cinta llana 5 cm (metros)	#¡REF!	MANUALIDADES	265	0,18	46,38	0,35
MANUALIDADES	Otros	MOtrrganz	Cinta organza diseño mariposa (metros)	#¡REF!	MANUALIDADES	100	0,25	25,00	0,50
MANUALIDADES	Otros	MOtrross	Cinta gross diseños (metros)	#¡REF!	MANUALIDADES	110	0,38	41,25	0,75
MANUALIDADES	Otros	MOtrross	Cinta gross 2,5 cm (metros)	#¡REF!	MANUALIDADES	250	0,33	81,25	0,65
MANUALIDADES	Otros	MOtrdelga	Cordon delgado (metros)	#¡REF!	MANUALIDADES	500	0,05	25,00	0,10
MANUALIDADES	Otros	MOtrdorad	Cordon dorado grueso	#¡REF!	MANUALIDADES	40	0,38	15,00	0,75
MANUALIDADES	Otros	MOtravide	Greca navideña ancha (metros)	#¡REF!	MANUALIDADES	10	0,38	3,75	0,75
MANUALIDADES	Otros	MOtrorada	Greca dorada ancha (metros)	#¡REF!	MANUALIDADES	10	0,38	3,75	0,75
MANUALIDADES	Otros	MOtrorada	Greca dorada ancha delgada (metros)	#¡REF!	MANUALIDADES	10	0,38	3,75	0,75
MANUALIDADES	Otros	MOtrlatea	Greca plateada ancha delgada (metros)	#¡REF!	MANUALIDADES	5	0,38	1,88	0,75
MANUALIDADES	Otros	MOtravide	Greca navideña ancha delgada (metros)	#¡REF!	MANUALIDADES	10	0,38	3,75	0,75
MANUALIDADES	Otros	MOtrorada	Greca dorada 2 cm (metro)	#¡REF!	MANUALIDADES	10	0,38	3,75	0,75
MANUALIDADES	Otros	MOtrlatea	Greca plateada 2 cm (metro)	#¡REF!	MANUALIDADES	10	0,38	3,75	0,75
MANUALIDADES	Otros	MOtrombo	Greca rombo dorado (metro)	#¡REF!	MANUALIDADES	2	0,33	0,65	0,65
MANUALIDADES	Otros	MOtrombo	Greca rombo verde (metro)	#¡REF!	MANUALIDADES	2	0,33	0,65	0,65
MANUALIDADES	Otros	MOtrlana	Greca llana dorada 1,5 cm (metro)	#¡REF!	MANUALIDADES	10	0,33	3,25	0,65
MANUALIDADES	Otros	MOtrlana	Greca llana plateada 1,5 cm (metro)	#¡REF!	MANUALIDADES	10	0,33	3,25	0,65
MANUALIDADES	Otros	MOtrlana	Greca llana verde 1,5 cm (metro)	#¡REF!	MANUALIDADES	10	0,33	3,25	0,65
MANUALIDADES	Otros	MOtrlana	Greca llana rojo 1,5 cm (metro)	#¡REF!	MANUALIDADES	10	0,33	3,25	0,65
MANUALIDADES	Otros	MOtrequeñ	Perla pequeña	#¡REF!	MANUALIDADES	10	0,23	2,25	0,45

tFamilia	Sub - familia	Código	Descripción	Categoría	Familia	Cantidad	Costo unitario	Costo Total	PVP
MANUALIDADES	Otros	MOtrlásti	Perla plástica flor (metro)	#iREF!	MANUALIDADES	7	0,40	2,80	0,80
MANUALIDADES	Otros	MOtrlásti	Perla plástica flor (metro)	#iREF!	MANUALIDADES	10	0,40	4,00	0,80
MANUALIDADES	Otros	MOtrlásti	Perla plástica flor (metro)	#iREF!	MANUALIDADES	5	0,40	2,00	0,80
MANUALIDADES	Otros	MOtrlásti	Perla plástica flor (metro)	#iREF!	MANUALIDADES	10	0,40	4,00	0,80
MANUALIDADES	Otros	MOtrlásti	Perla plástica flor (metro)	#iREF!	MANUALIDADES	7	0,40	2,80	0,80
MANUALIDADES	Otros	MOtrlores	Greca flores sin brillo (metros) tomate	#iREF!	MANUALIDADES	20	0,30	6,00	0,60
MANUALIDADES	Otros	MOtrlores	Greca flores sin brillo (metros) verde oliva	#iREF!	MANUALIDADES	20	0,30	6,00	0,60
MANUALIDADES	Otros	MOtrlores	Greca flores sin brillo (metros) amarillo	#iREF!	MANUALIDADES	20	0,30	6,00	0,60
MANUALIDADES	Otros	MOtrlores	Greca flores sin brillo (metros) blanco	#iREF!	MANUALIDADES	15	0,30	4,50	0,60
MANUALIDADES	Otros	MOtrlores	Greca flores sin brillo (metros) beige	#iREF!	MANUALIDADES	5	0,30	1,50	0,60
MANUALIDADES	Otros	MOtrorada	Greca dorada 1 cm (metro)	#iREF!	MANUALIDADES	50	0,13	6,25	0,25
MANUALIDADES	Otros	MOtrlatea	Greca plateado 1 cm (metro)	#iREF!	MANUALIDADES	20	0,13	2,50	0,25
MANUALIDADES	Otros	MOtrdorad	Cordon dorado delgado	#iREF!	MANUALIDADES	30	0,05	1,50	0,10
MANUALIDADES	Otros	MOtrplate	Cordon plateada delgado	#iREF!	MANUALIDADES	40	0,05	2,00	0,10
MANUALIDADES	Otros	MOtrross	Cinta gross lunares blanco	#iREF!	MANUALIDADES	20	0,45	9,00	0,90
MANUALIDADES	Otros	MOtrross	Cinta gross lunares rosado	#iREF!	MANUALIDADES	15	0,45	6,75	0,90
MANUALIDADES	Otros	MOtrross	Cinta gross lunares negro	#iREF!	MANUALIDADES	24	0,45	10,80	0,90
MANUALIDADES	Otros	MOtrross	Cinta gross lunares café	#iREF!	MANUALIDADES	20	0,30	6,00	0,60
MANUALIDADES	Otros	MOtrross	Cinta gross 2 cm (metros)	#iREF!	MANUALIDADES	180	0,30	54,00	0,60
MANUALIDADES	Otros	MOtrross	Cinta gross 1 cm (metros)	#iREF!	MANUALIDADES	60	0,23	13,50	0,45
MANUALIDADES	Otros	MOtro 1 c	Elástico 1 cm blanco	#iREF!	MANUALIDADES	100	0,10	10,00	0,20
MANUALIDADES	Otros	MOtro 1 c	Elástico 1 cm negro	#iREF!	MANUALIDADES	100	0,10	10,00	0,20
MANUALIDADES	Otros	MOtro 1 c	Elástico 1 cm negro reforzado	#iREF!	MANUALIDADES	30	0,13	3,75	0,25
MANUALIDADES	Otros	MOtro int	Elástico interior 1 cm blanco	#iREF!	MANUALIDADES	40	0,25	10,00	0,40
MANUALIDADES	Otros	MOtro 2 c	Elástico 2 cm blanco	#iREF!	MANUALIDADES	290	0,13	36,25	0,25
MANUALIDADES	Otros	MOtro bin	Elástico bincha negro redondo delgado	#iREF!	MANUALIDADES	30	0,05	1,50	0,10
MANUALIDADES	Otros	MOtro 1,5	Elástico 1,5 cm negro	#iREF!	MANUALIDADES	180	0,18	31,50	0,35
MANUALIDADES	Otros	MOtro 1,5	Elástico 1,5 cm blanco	#iREF!	MANUALIDADES	30	0,18	5,25	0,35
MANUALIDADES	Otros	MOtro bin	Elástico bincha negro redondo mediano	#iREF!	MANUALIDADES	20	0,08	1,50	0,15

tFamilia	Sub - familia	Código	Descripción	Categoría	Familia	Cantidad	Costo unitario	Costo Total	PVP
MANUALIDADES	Otros	MOtro bin	Elástico bincha negro redondo grueso	#¡REF!	MANUALIDADES	90	0,13	11,25	0,25
MANUALIDADES	Otros	MOtrlana	Cinta llana 1 cm (metros)	#¡REF!	MANUALIDADES	200	0,08	15,00	0,15
MANUALIDADES	Otros	MOtrcorru	Encaje corrugado llano 1,5 cm (metro)	#¡REF!	MANUALIDADES	200	0,23	45,00	0,45
MANUALIDADES	Otros	MOtrixzag	Greca Sixzag plateada	#¡REF!	MANUALIDADES	30	0,28	8,25	0,55
MANUALIDADES	Otros	MOtrllano	Encaje llano 1 cm (metro)	#¡REF!	MANUALIDADES	1015	0,06	63,44	0,10
MANUALIDADES	Otros	MOtrtrico	Cordón tricolor	#¡REF!	MANUALIDADES	40	0,38	15,00	0,75
MANUALIDADES	Otros	MOtrpara	Cordón para brazos de muñeca	#¡REF!	MANUALIDADES	30	0,33	9,75	0,65
MANUALIDADES	Otros	MOtrlásti	Greca elástica negro	#¡REF!	MANUALIDADES	6	0,25	1,50	0,50
MANUALIDADES	Otros	MOtrlásti	Greca elástica café	#¡REF!	MANUALIDADES	6	0,25	1,50	0,50
MANUALIDADES	Otros	MOtro par	Elástico para interior mujer rosado	#¡REF!	MANUALIDADES	35	0,33	11,38	0,65
MANUALIDADES	Otros	MOtro bla	Elástico blanco 2 cm	#¡REF!	MANUALIDADES	20	0,13	2,50	0,25
MANUALIDADES	Otros	MOtro bla	Elástico blanco 3 cm	#¡REF!	MANUALIDADES	35	0,18	6,13	0,35
MANUALIDADES	Otros	MOtro bla	Elástico blanco reforzado 3 cm	#¡REF!	MANUALIDADES	30	0,25	7,50	0,50
MANUALIDADES	Otros	MOtro bla	Elástico blanco 4 cm	#¡REF!	MANUALIDADES	45	0,53	23,91	0,85
MANUALIDADES	Otros	MOtro neg	Elástico negro reforzado 2,5 cm	#¡REF!	MANUALIDADES	10	0,38	3,75	0,75
MANUALIDADES	Otros	MOtr para	Costura para bordar punto cruz con diseño	#¡REF!	MANUALIDADES	16	1,25	20,00	2,50
MANUALIDADES	Otros	MOtr para	Costura para bordar	#¡REF!	MANUALIDADES	10	1,13	11,25	2,25
MANUALIDADES	Otros	MOtr navi	Costura navideña	#¡REF!	MANUALIDADES	5	0,63	3,13	1,25
MANUALIDADES	Otros	MOtr norm	Costura normal	#¡REF!	MANUALIDADES	3	0,63	1,88	1,25
ARTÍCULOS DE BAZAR	Artículos varios	AArtta pa	Manilleta para toallero	#¡REF!	ARTÍCULOS DE BAZAR	5	0,30	1,50	0,60
MANUALIDADES	Otros	MOtron fi	Cinta con filo dorado 1/2 cm concho de vino (pieza)	#¡REF!	MANUALIDADES	11	0,35	3,85	0,70
MANUALIDADES	Otros	MOtron fi	Cinta con filo dorado 1/2 cm morado (pieza)	#¡REF!	MANUALIDADES	8	0,35	2,80	0,70
MANUALIDADES	Otros	MOtron fi	Cinta con filo dorado 1/2 cm lila (pieza)	#¡REF!	MANUALIDADES	9	0,35	3,15	0,70
MANUALIDADES	Otros	MOtron fi	Cinta con filo dorado 1/2 cm verde oscuro (pieza)	#¡REF!	MANUALIDADES	5	0,35	1,75	0,70
MANUALIDADES	Otros	MOtron fi	Cinta con filo dorado 1/2 cm café (pieza)	#¡REF!	MANUALIDADES	7	0,35	2,45	0,70

tFamilia	Sub - familia	Código	Descripción	Categoría	Familia	Cantidad	Costo unitario	Costo Total	PVP
MANUALIDADES	Otros	MOtron fi	Cinta con filo dorado 1/2 cm verde navidad (pieza)	#iREF!	MANUALIDADES	1	0,35	0,35	0,70
MANUALIDADES	Otros	MOtron fi	Cinta con filo dorado 1/2 cm plomo (pieza)	#iREF!	MANUALIDADES	6	0,35	2,10	0,70
MANUALIDADES	Otros	MOtron fi	Cinta con filo dorado 1/2 cm cardenillo (pieza)	#iREF!	MANUALIDADES	3	0,35	1,05	0,70
MANUALIDADES	Otros	MOtron fi	Cinta con filo dorado 1/2 cm rosado (pieza)	#iREF!	MANUALIDADES	2	0,35	0,70	0,70
MANUALIDADES	Otros	MOtron fi	Cinta con filo dorado 1/2 cm negro (pieza)	#iREF!	MANUALIDADES	4	0,35	1,40	0,70
MANUALIDADES	Otros	MOtron fi	Cinta con filo dorado 1/2 cm amarillo fuerte (pieza)	#iREF!	MANUALIDADES	5	0,35	1,75	0,70
MANUALIDADES	Otros	MOtron fi	Cinta con filo dorado 1/2 cm azul electrico (pieza)	#iREF!	MANUALIDADES	7	0,35	2,45	0,70
MANUALIDADES	Otros	MOtron fi	Cinta con filo dorado 1/2 cm tomate (pieza)	#iREF!	MANUALIDADES	4	0,35	1,40	0,70
MANUALIDADES	Otros	MOtron fi	Cinta con filo dorado 1/2 cm fucsia (pieza)	#iREF!	MANUALIDADES	1	0,35	0,35	0,70
MANUALIDADES	Otros	MOtraso #	Cinta raso # 0 azul eléctrico (pieza)	#iREF!	MANUALIDADES	7	0,25	1,75	0,50
MANUALIDADES	Otros	MOtraso #	Cinta raso # 0 celeste (pieza)	#iREF!	MANUALIDADES	3	0,25	0,75	0,50
MANUALIDADES	Otros	MOtraso #	Cinta raso # 0 beige (pieza)	#iREF!	MANUALIDADES	2	0,25	0,50	0,50
MANUALIDADES	Otros	MOtraso #	Cinta raso # 0 amarillo patito (pieza)	#iREF!	MANUALIDADES	2	0,25	0,50	0,50
MANUALIDADES	Otros	MOtraso #	Cinta raso # 0 amarillo bandera (pieza)	#iREF!	MANUALIDADES	1	0,25	0,25	0,50
MANUALIDADES	Otros	MOtraso #	Cinta raso # 0 negro (pieza)	#iREF!	MANUALIDADES	3	0,25	0,75	0,50
MANUALIDADES	Otros	MOtraso #	Cinta raso # 0 blanco (pieza)	#iREF!	MANUALIDADES	1	0,25	0,25	0,50
MANUALIDADES	Otros	MOtraso #	Cinta raso # 1/2 cardenillo (pieza)	#iREF!	MANUALIDADES	11	0,25	2,75	0,50
MANUALIDADES	Otros	MOtraso #	Cinta raso # 1/2 celeste (pieza)	#iREF!	MANUALIDADES	10	0,25	2,50	0,50
MANUALIDADES	Otros	MOtraso #	Cinta raso # 1/2 lila (pieza)	#iREF!	MANUALIDADES	8	0,25	2,00	0,50
MANUALIDADES	Otros	MOtraso #	Cinta raso # 1/2 coral (pieza)	#iREF!	MANUALIDADES	4	0,25	1,00	0,50
MANUALIDADES	Otros	MOtraso #	Cinta raso # 1/2 amarillo patito (pieza)	#iREF!	MANUALIDADES	5	0,25	1,25	0,50

tFamilia	Sub - familia	Código	Descripción	Categoría	Familia	Cantidad	Costo unitario	Costo Total	PVP
MANUALIDADES	Otros	MOtraso #	Cinta raso # 1/2 amarillo bandera (pieza)	#iREF!	MANUALIDADES	3	0,25	0,75	0,50
MANUALIDADES	Otros	MOtraso #	Cinta raso # 1/2 azul eléctrico (pieza)	#iREF!	MANUALIDADES	6	0,25	1,50	0,50
MANUALIDADES	Otros	MOtraso #	Cinta raso # 1/2 negro (pieza)	#iREF!	MANUALIDADES	6	0,25	1,50	0,50
MANUALIDADES	Otros	MOtraso #	Cinta raso # 1/2 blanco (pieza)	#iREF!	MANUALIDADES	6	0,25	1,50	0,50
MANUALIDADES	Otros	MOtraso #	Cinta raso # 1/2 beige (pieza)	#iREF!	MANUALIDADES	4	0,25	1,00	0,50
MANUALIDADES	Otros	MOtraso #	Cinta raso # 1/2 menta (pieza)	#iREF!	MANUALIDADES	1	0,25	0,25	0,50
MANUALIDADES	Otros	MOtraso #	Cinta raso # 1/2 fucsia (pieza)	#iREF!	MANUALIDADES	4	0,25	1,00	0,50
MANUALIDADES	Otros	MOtraso #	Cinta raso # 1/2 rosado (pieza)	#iREF!	MANUALIDADES	1	0,25	0,25	0,50
MANUALIDADES	Otros	MOtraso #	Cinta raso # 1/2 taxo (pieza)	#iREF!	MANUALIDADES	1	0,25	0,25	0,50
MANUALIDADES	Otros	MOtraso #	Cinta raso # 1/2 verde limón (pieza)	#iREF!	MANUALIDADES	1	0,25	0,25	0,50
MANUALIDADES	Otros	MOtraso #	Cinta raso # 1/2 rojo (pieza)	#iREF!	MANUALIDADES	5	0,25	1,25	0,50
MANUALIDADES	Otros	MOtraso #	Cinta raso # 1 negro (pieza)	#iREF!	MANUALIDADES	9	0,30	2,70	0,60
MANUALIDADES	Otros	MOtraso #	Cinta raso # 1 celeste (pieza)	#iREF!	MANUALIDADES	4	0,30	1,20	0,60
MANUALIDADES	Otros	MOtraso #	Cinta raso # 1 cardenillo (pieza)	#iREF!	MANUALIDADES	9	0,30	2,70	0,60
MANUALIDADES	Otros	MOtraso #	Cinta raso # 1 lila (pieza)	#iREF!	MANUALIDADES	7	0,30	2,10	0,60
MANUALIDADES	Otros	MOtraso #	Cinta raso # 1 blanco (pieza)	#iREF!	MANUALIDADES	4	0,30	1,20	0,60
MANUALIDADES	Otros	MOtraso #	Cinta raso # 1 tomate (pieza)	#iREF!	MANUALIDADES	2	0,30	0,60	0,60
MANUALIDADES	Otros	MOtraso #	Cinta raso # 1 amarillo bandera (pieza)	#iREF!	MANUALIDADES	7	0,30	2,10	0,60
MANUALIDADES	Otros	MOtraso #	Cinta raso # 1 coral (pieza)	#iREF!	MANUALIDADES	3	0,30	0,90	0,60
MANUALIDADES	Otros	MOtraso #	Cinta raso # 1 azul electrico (pieza)	#iREF!	MANUALIDADES	2	0,30	0,60	0,60
MANUALIDADES	Otros	MOtraso #	Cinta raso # 1 celeste (pieza)	#iREF!	MANUALIDADES	1	0,30	0,30	0,60
MANUALIDADES	Otros	MOtraso #	Cinta raso # 1 rojo (pieza)	#iREF!	MANUALIDADES	1	0,30	0,30	0,60
MANUALIDADES	Otros	MOtraso #	Cinta raso # 2 amarillo patito (pieza)	#iREF!	MANUALIDADES	9	0,38	3,38	0,75
MANUALIDADES	Otros	MOtraso #	Cinta raso # 2 lila (pieza)	#iREF!	MANUALIDADES	2	0,38	0,75	0,75
MANUALIDADES	Otros	MOtraso #	Cinta raso # 2 celeste (pieza)	#iREF!	MANUALIDADES	3	0,38	1,13	0,75
MANUALIDADES	Otros	MOtraso #	Cinta raso # 2 amarillo bandera (pieza)	#iREF!	MANUALIDADES	3	0,38	1,13	0,75
MANUALIDADES	Otros	MOtraso #	Cinta raso # 2 amarillo coral (pieza)	#iREF!	MANUALIDADES	5	0,38	1,88	0,75
MANUALIDADES	Otros	MOtraso #	Cinta raso # 2 amarillo negro (pieza)	#iREF!	MANUALIDADES	6	0,38	2,25	0,75
MANUALIDADES	Otros	MOtraso #	Cinta raso # 2 amarillo blanco (pieza)	#iREF!	MANUALIDADES	1	0,38	0,38	0,75
MANUALIDADES	Otros	MOtraso #	Cinta raso # 2 amarillo rojo (pieza)	#iREF!	MANUALIDADES	1	0,38	0,38	0,75

tFamilia	Sub - familia	Código	Descripción	Categoría	Familia	Cantidad	Costo unitario	Costo Total	PVP
MANUALIDADES	Otros	MOtraso #	Cinta raso # 2 azul eléctrico (pieza)	#iREF!	MANUALIDADES	1	0,38	0,38	0,75
MANUALIDADES	Otros	MOtraso #	Cinta raso # 3 lila (pieza)	#iREF!	MANUALIDADES	11	0,43	4,68	0,85
MANUALIDADES	Otros	MOtraso #	Cinta raso # 3 coral (pieza)	#iREF!	MANUALIDADES	11	0,43	4,68	0,85
MANUALIDADES	Otros	MOtraso #	Cinta raso # 3 verde navidad (pieza)	#iREF!	MANUALIDADES	5	0,43	2,13	0,85
MANUALIDADES	Otros	MOtraso #	Cinta raso # 3 cardenillo (pieza)	#iREF!	MANUALIDADES	4	0,43	1,70	0,85
MANUALIDADES	Otros	MOtraso #	Cinta raso # 3 celeste (pieza)	#iREF!	MANUALIDADES	7	0,43	2,98	0,85
MANUALIDADES	Otros	MOtraso #	Cinta raso # 3 rosado (pieza)	#iREF!	MANUALIDADES	3	0,43	1,28	0,85
MANUALIDADES	Otros	MOtraso #	Cinta raso # 3 azul eléctrico (pieza)	#iREF!	MANUALIDADES	5	0,43	2,13	0,85
MANUALIDADES	Otros	MOtraso #	Cinta raso # 3 fucsia (pieza)	#iREF!	MANUALIDADES	5	0,43	2,13	0,85
MANUALIDADES	Otros	MOtraso #	Cinta raso # 4 taxo (pieza)	#iREF!	MANUALIDADES	1	0,48	0,48	0,95
MANUALIDADES	Otros	MOtraso #	Cinta raso # 4 blanco (pieza)	#iREF!	MANUALIDADES	1	0,48	0,48	0,95
MANUALIDADES	Otros	MOtraso #	Cinta raso # 4 amarillo bandera (pieza)	#iREF!	MANUALIDADES	1	0,48	0,48	0,95
MANUALIDADES	Otros	MOtraso #	Cinta raso # 4 beige (pieza)	#iREF!	MANUALIDADES	2	0,48	0,95	0,95
MANUALIDADES	Otros	MOtraso #	Cinta raso # 4 amarillo patito (pieza)	#iREF!	MANUALIDADES	2	0,48	0,95	0,95
MANUALIDADES	Otros	MOtraso #	Cinta raso # 12 amarillo bandera (pieza)	#iREF!	MANUALIDADES	2	1,15	2,30	2,30
MANUALIDADES	Otros	MOtraso #	Cinta raso # 12 cardenillo (pieza)	#iREF!	MANUALIDADES	1	1,15	1,15	2,30
MANUALIDADES	Otros	MOtraso #	Cinta raso # 12 verde navidad (pieza)	#iREF!	MANUALIDADES	1	1,15	1,15	2,30
MANUALIDADES	Otros	MOtraso #	Cinta raso # 12 negro (pieza)	#iREF!	MANUALIDADES	1	1,15	1,15	2,30
MANUALIDADES	Otros	MOtraso #	Cinta raso # 12 tomate (pieza)	#iREF!	MANUALIDADES	1	1,15	1,15	2,30
MANUALIDADES	Otros	MOtrmarga	Encaje margarita pequeño	#iREF!	MANUALIDADES	45	0,41	18,28	0,65
MANUALIDADES	Otros	MOtrordar	Cinta bordar # 1/2 (pieza)	#iREF!	MANUALIDADES	23	0,88	20,13	1,40
MANUALIDADES	Otros	MOtrordar	Cinta bordar # 1 (pieza)	#iREF!	MANUALIDADES	45	0,94	42,19	1,50
MANUALIDADES	Otros	MOtrordar	Cinta bordar # 2 (pieza)	#iREF!	MANUALIDADES	57	1,00	57,00	1,60
ARTÍCULOS DE BAZAR	Artículos varios	AArtde ca	Sartas de cabello # 8	#iREF!	ARTÍCULOS DE BAZAR	8	0,84	6,75	1,35
ARTÍCULOS DE BAZAR	Artículos varios	AArtullo	Funda mullo rojo	#iREF!	ARTÍCULOS DE BAZAR	16	0,25	4,00	0,40
ARTÍCULOS DE BAZAR	Artículos varios	AArtullo	Funda mullo turquesa	#iREF!	ARTÍCULOS DE BAZAR	5	0,25	1,25	0,40
ARTÍCULOS DE BAZAR	Artículos varios	AArtullo	Funda mullo negro	#iREF!	ARTÍCULOS DE BAZAR	4	0,25	1,00	0,40
ARTÍCULOS DE BAZAR	Artículos varios	AArtullo	Funda mullo café	#iREF!	ARTÍCULOS DE BAZAR	15	0,25	3,75	0,40
ARTÍCULOS DE BAZAR	Artículos varios	AArtullo	Funda mullo azul	#iREF!	ARTÍCULOS DE BAZAR	4	0,25	1,00	0,40
ARTÍCULOS DE BAZAR	Artículos varios	AArtullo	Funda mullo plomo	#iREF!	ARTÍCULOS DE BAZAR	3	0,25	0,75	0,40

tFamilia	Sub - familia	Código	Descripción	Categoría	Familia	Cantidad	Costo unitario	Costo Total	PVP
ARTÍCULOS DE BAZAR	Artículos varios	AArtullo	Funda mullo verde	#¡REF!	ARTÍCULOS DE BAZAR	7	0,25	1,75	0,40
ARTÍCULOS DE BAZAR	Artículos varios	AArt mull	Paquete mullo # 2	#¡REF!	ARTÍCULOS DE BAZAR	12	0,38	4,50	0,60
ARTÍCULOS DE BAZAR	Artículos varios	AArt canu	Paquete canutillo	#¡REF!	ARTÍCULOS DE BAZAR	9	0,31	2,81	0,50
ARTÍCULOS DE BAZAR	Artículos varios	AArttas	Manilletas	#¡REF!	ARTÍCULOS DE BAZAR	9	0,38	3,38	0,60
ARTÍCULOS DE BAZAR	Artículos varios	AArts	Costuras	#¡REF!	ARTÍCULOS DE BAZAR	10	0,78	7,81	1,25
ARTÍCULOS DE BAZAR	Artículos varios	AArtpara	Toalla para manos # 1	#¡REF!	ARTÍCULOS DE BAZAR	4	0,63	2,50	1,00
ARTÍCULOS DE BAZAR	Artículos varios	AArtpara	Toalla para manos # 2	#¡REF!	ARTÍCULOS DE BAZAR	2	1,56	3,13	2,50
ARTÍCULOS DE BAZAR	Artículos varios	AArtde as	Fundas de aseo mujer	#¡REF!	ARTÍCULOS DE BAZAR	8	0,84	6,75	1,35
ARTÍCULOS DE BAZAR	Artículos varios	AArtde as	Fundas de aseo hombre	#¡REF!	ARTÍCULOS DE BAZAR	6	0,84	5,06	1,35
ARTÍCULOS DE BAZAR	Artículos varios	AArts	Pañuelos	#¡REF!	ARTÍCULOS DE BAZAR	12	0,94	11,25	1,50
ARTÍCULOS DE BAZAR	Artículos varios	AArtde as	Fundas de aseo pequeña	#¡REF!	ARTÍCULOS DE BAZAR	3	0,63	1,88	1,00
ARTÍCULOS DE BAZAR	Artículos varios	AArtde as	Fundas de aseo económica	#¡REF!	ARTÍCULOS DE BAZAR	2	0,47	0,94	0,75
MANUALIDADES	Otros	MOtr rata	Cola de rata blanca madeja	#¡REF!	MANUALIDADES	10	1,00	10,00	1,40
MANUALIDADES	Otros	MOtr rata	Cola de rata negro madeja	#¡REF!	MANUALIDADES	8	1,00	8,00	1,40
MANUALIDADES	Otros	MOtr rata	Cola de rata colores madeja	#¡REF!	MANUALIDADES	45	1,00	45,00	1,40
MANUALIDADES	Otros	MOtr rata	Cola de rata plomo oவில்	#¡REF!	MANUALIDADES	2	1,00	2,00	1,40
MANUALIDADES	Otros	MOtr rata	Cola de rata vino oவில்	#¡REF!	MANUALIDADES	1	1,00	1,00	1,40
MANUALIDADES	Otros	MOtr rata	Cola de rata café oவில்	#¡REF!	MANUALIDADES	1	1,00	1,00	1,40
MANUALIDADES	Otros	MOtrde ra	Colita de rata colores madeja	#¡REF!	MANUALIDADES	37	1,00	37,00	1,40
ARTÍCULOS PARA CONFECCIÓN	Encaje	AEncmarga	Encaje margarita lentejuela (metros)	#¡REF!	ARTÍCULOS PARA CONFECCIÓN	200	0,75	150,00	1,20
PRENDAS DE VESTIR	Medias	PMed0-12	Media 10-12 blanco con 3 rayas rojas (pares)	#¡REF!	PRENDAS DE VESTIR	11	0,88	9,63	1,40
PRENDAS DE VESTIR	Medias	PMed0-12	Media 10-12 blanco con 3 rayas verde (pares)	#¡REF!	PRENDAS DE VESTIR	12	0,88	10,50	1,40
PRENDAS DE VESTIR	Medias	PMed0-12	Media 10-12 blanco con 3 rayas roja (pares)	#¡REF!	PRENDAS DE VESTIR	11	0,88	9,63	1,40
PRENDAS DE VESTIR	Medias	PMed0-12	Media 10-12 blanco con 3 rayas azul eléctrico (pares)	#¡REF!	PRENDAS DE VESTIR	10	0,88	8,75	1,40

tFamilia	Sub - familia	Código	Descripción	Categoría	Familia	Cantidad	Costo unitario	Costo Total	PVP
PRENDAS DE VESTIR	Medias	PMed0-12	Media 10-12 blanco con 3 rayas azul marino (pares)	#¡REF!	PRENDAS DE VESTIR	10	0,88	8,75	1,40
PRENDAS DE VESTIR	Medias	PMed-10 b	Media 8-10 blanco con 3 rayas verde (pares)	#¡REF!	PRENDAS DE VESTIR	20	0,72	14,38	1,15
PRENDAS DE VESTIR	Medias	PMed-10 b	Media 8-10 blanco con 3 rayas negra (pares)	#¡REF!	PRENDAS DE VESTIR	6	0,72	4,31	1,15
PRENDAS DE VESTIR	Medias	PMed-10 b	Media 8-10 blanco con 3 rayas azul electrico (pares)	#¡REF!	PRENDAS DE VESTIR	5	0,72	3,59	1,15
PRENDAS DE VESTIR	Medias	PMed-10 b	Media 8-10 blanco con 3 rayas azul oscuro (pares)	#¡REF!	PRENDAS DE VESTIR	18	0,72	12,94	1,15
PRENDAS DE VESTIR	Medias	PMed-10 b	Media 8-10 blanco con 3 rayas rojo (pares)	#¡REF!	PRENDAS DE VESTIR	40	0,72	28,75	1,15
PRENDAS DE VESTIR	Medias	PMed-10 b	Media 8-10 blanco con 3 rayas celeste (pares)	#¡REF!	PRENDAS DE VESTIR	16	0,72	11,50	1,15
PRENDAS DE VESTIR	Medias	PMed-8 bl	Media 6-8 blanco con 3 rayas rojas (pares)	#¡REF!	PRENDAS DE VESTIR	23	0,69	15,81	1,10
PRENDAS DE VESTIR	Medias	PMed-8 bl	Media 6-8 blanco con 3 rayas azul eléctrico(pares)	#¡REF!	PRENDAS DE VESTIR	21	0,69	14,44	1,10
PRENDAS DE VESTIR	Medias	PMed-8 bl	Media 6-8 blanco con 3 rayas azul marino (pares)	#¡REF!	PRENDAS DE VESTIR	18	0,69	12,38	1,10
PRENDAS DE VESTIR	Medias	PMed-8 bl	Media 6-8 blanco con 3 rayas celeste (pares)	#¡REF!	PRENDAS DE VESTIR	8	0,69	5,50	1,10
PRENDAS DE VESTIR	Medias	PMed-8 bl	Media 6-8 blanco con 3 rayas verde (pares)	#¡REF!	PRENDAS DE VESTIR	9	0,69	6,19	1,10
PRENDAS DE VESTIR	Medias	PMed-6 bl	Media 4-6 blanco con 3 rayas verde (pares)	#¡REF!	PRENDAS DE VESTIR	11	0,63	6,88	1,00
PRENDAS DE VESTIR	Medias	PMed-6 bl	Media 4-6 blanco con 3 rayas negro (pares)	#¡REF!	PRENDAS DE VESTIR	6	0,63	3,75	1,00
PRENDAS DE VESTIR	Medias	PMed-6 bl	Media 4-6 blanco con 3 rayas roja (pares)	#¡REF!	PRENDAS DE VESTIR	24	0,63	15,00	1,00

tFamilia	Sub - familia	Código	Descripción	Categoría	Familia	Cantidad	Costo unitario	Costo Total	PVP
PRENDAS DE VESTIR	Medias	PMed-6 bl	Media 4-6 blanco con 3 rayas azul marino (pares)	#¡REF!	PRENDAS DE VESTIR	25	0,63	15,63	1,00
PRENDAS DE VESTIR	Medias	PMed-6 bl	Media 4-6 blanco con 3 rayas celeste (pares)	#¡REF!	PRENDAS DE VESTIR	3	0,75	2,25	1,20
PRENDAS DE VESTIR	Medias	PMed-6 bl	Media 4-6 blanco con 3 rayas azul eléctrico (pares)	#¡REF!	PRENDAS DE VESTIR	7	0,75	5,25	1,20
PRENDAS DE VESTIR	Medias	PMededucac	Media educación física 23 mayo talla 4-6 (pares)	#¡REF!	PRENDAS DE VESTIR	6	0,63	3,75	1,00
PRENDAS DE VESTIR	Medias	PMededucac	Media educación física 23 mayo talla 6-8 (pares)	#¡REF!	PRENDAS DE VESTIR	12	0,63	7,50	1,00
PRENDAS DE VESTIR	Medias	PMededucac	Media educación física 23 mayo talla 8-10 (pares)	#¡REF!	PRENDAS DE VESTIR	12	0,63	7,50	1,00
PRENDAS DE VESTIR	Medias	PMedeport	Media deportiva 4-6 verde (pares)	#¡REF!	PRENDAS DE VESTIR	44	0,63	27,50	1,00
PRENDAS DE VESTIR	Medias	PMedeport	Media deportiva 6-8 verde (pares)	#¡REF!	PRENDAS DE VESTIR	24	0,69	16,50	1,10
PRENDAS DE VESTIR	Medias	PMedeport	Media deportiva 8-10 verde (pares)	#¡REF!	PRENDAS DE VESTIR	8	0,72	5,75	1,15
PRENDAS DE VESTIR	Medias	PMedoland	Media roland dama 9-11 estampada Ref. 7007 (pares)	#¡REF!	PRENDAS DE VESTIR	12	0,75	9,00	1,20
PRENDAS DE VESTIR	Medias	PMedoland	Media roland dama 9-11 estampada Ref. 2403 (pares)	#¡REF!	PRENDAS DE VESTIR	24	0,75	18,00	1,20
PRENDAS DE VESTIR	Medias	PMedoland	Media roland hombre 10-12 Ref.5018 pqt. X 3	#¡REF!	PRENDAS DE VESTIR	4	0,75	3,00	1,20
PRENDAS DE VESTIR	Medias	PMedoland	Media roland hombre 8-10 Ref.5018 pqt. X 3	#¡REF!	PRENDAS DE VESTIR	7	2,88	20,13	4,60
PRENDAS DE VESTIR	Medias	PMedoland	Malla roland talla 14-16	#¡REF!	PRENDAS DE VESTIR	1	3,13	3,13	5,00
PRENDAS DE VESTIR	Medias	PMedscola	Media escolar Marquesa deportiva Talla 4-6 (pares)	#¡REF!	PRENDAS DE VESTIR	20	0,94	18,75	1,50
PRENDAS DE VESTIR	Medias	PMedscola	Media escolar Marquesa deportiva Talla 6-8 (pares)	#¡REF!	PRENDAS DE VESTIR	50	0,94	46,88	1,50
PRENDAS DE VESTIR	Medias	PMedscola	Media escolar Marquesa deportiva Talla 8-10 (pares)	#¡REF!	PRENDAS DE VESTIR	51	0,94	47,81	1,50

tFamilia	Sub - familia	Código	Descripción	Categoría	Familia	Cantidad	Costo unitario	Costo Total	PVP
PRENDAS DE VESTIR	Medias	PMedscola	Media escolar Marquesa diario Talla 10-12 (pares)	#¡REF!	PRENDAS DE VESTIR	16	0,94	15,00	1,50
PRENDAS DE VESTIR	Medias	PMedscola	Media escolar Marquesa diario Talla 6-8 (pares)	#¡REF!	PRENDAS DE VESTIR	8	0,94	7,50	1,50
PRENDAS DE VESTIR	Medias	PMedscola	Media escolar Marquesa diario Talla 4-6 (pares)	#¡REF!	PRENDAS DE VESTIR	19	0,94	17,81	1,50
PRENDAS DE VESTIR	Medias	PMedscola	Media escolar Marquesa diario hombre Talla 6-8 (pares)	#¡REF!	PRENDAS DE VESTIR	7	0,94	6,56	1,50
PRENDAS DE VESTIR	Medias	PMedscola	Media escolar Marquesa diario hombre Talla 8-10 (pares)	#¡REF!	PRENDAS DE VESTIR	1	0,94	0,94	1,50
PRENDAS DE VESTIR	Medias	PMedscola	Media escolar Marquesa diario hombre Talla 4-6 (pares)	#¡REF!	PRENDAS DE VESTIR	12	0,94	11,25	1,50
PRENDAS DE VESTIR	Medias	PMedscola	Media escolar UERS deportiva Talla 6-8 (pares)	#¡REF!	PRENDAS DE VESTIR	46	1,09	50,31	1,75
PRENDAS DE VESTIR	Medias	PMedscola	Media escolar UERS deportiva Talla 8-10 (pares)	#¡REF!	PRENDAS DE VESTIR	45	1,09	49,22	1,75
PRENDAS DE VESTIR	Medias	PMedscola	Media escolar UERS deportiva Talla 10-12 (pares)	#¡REF!	PRENDAS DE VESTIR	24	1,09	26,25	1,75
PRENDAS DE VESTIR	Medias	PMedscola	Media escolar UERS diario Talla 10-12 (pares)	#¡REF!	PRENDAS DE VESTIR	18	1,09	19,69	1,75
PRENDAS DE VESTIR	Medias	PMedscola	Media escolar UERS diario Talla 8-10 (pares)	#¡REF!	PRENDAS DE VESTIR	17	1,09	18,59	1,75
PRENDAS DE VESTIR	Medias	PMedscola	Media escolar UERS diario Talla 6-8 (pares)	#¡REF!	PRENDAS DE VESTIR	27	1,09	29,53	1,75
PRENDAS DE VESTIR	Medias	PMedscola	Media escolar UERS diario Talla 4-6 (pares)	#¡REF!	PRENDAS DE VESTIR	84	1,09	91,88	1,75
PRENDAS DE VESTIR	Medias	PMedscola	Media escolar Juan Pablo II deportiva Talla 4-6 (pares)	#¡REF!	PRENDAS DE VESTIR	47	0,94	44,06	1,50
PRENDAS DE VESTIR	Medias	PMedscola	Media escolar Juan Pablo II deportiva Talla 6-8 (pares)	#¡REF!	PRENDAS DE VESTIR	72	0,94	67,50	1,50

tFamilia	Sub - familia	Código	Descripción	Categoría	Familia	Cantidad	Costo unitario	Costo Total	PVP
PRENDAS DE VESTIR	Medias	PMedscola	Media escolar Juan Pablo II deportiva Talla 8-10 (pares)	#¡REF!	PRENDAS DE VESTIR	12	0,94	11,25	1,50
PRENDAS DE VESTIR	Medias	PMedscola	Media escolar Juan Pablo II deportiva colegio Talla 8-10 (pares)	#¡REF!	PRENDAS DE VESTIR	18	0,94	16,88	1,50
PRENDAS DE VESTIR	Medias	PMedscola	Media escolar Juan Pablo II deportiva colegio Talla 10-12 (pares)	#¡REF!	PRENDAS DE VESTIR	25	0,94	23,44	1,50
PRENDAS DE VESTIR	Medias	PMedscola	Media escolar Juan Pablo II diario Talla 10-12 (pares)	#¡REF!	PRENDAS DE VESTIR	18	0,94	16,88	1,50
PRENDAS DE VESTIR	Medias	PMedscola	Media escolar Juan Pablo II diario Talla 8-10 (pares)	#¡REF!	PRENDAS DE VESTIR	31	0,94	29,06	1,50
PRENDAS DE VESTIR	Medias	PMedscola	Media escolar Juan Pablo II diario Talla 6-8 (pares)	#¡REF!	PRENDAS DE VESTIR	107	0,94	100,31	1,50
PRENDAS DE VESTIR	Medias	PMedscola	Media escolar Uzcatogui deportiva Talla 8-10 (pares)	#¡REF!	PRENDAS DE VESTIR	24	1,09	26,25	1,75
PRENDAS DE VESTIR	Medias	PMedscola	Media escolar Uzcatogui deportiva Talla 10-12 (pares)	#¡REF!	PRENDAS DE VESTIR	11	1,09	12,03	1,75
PRENDAS DE VESTIR	Medias	PMedoland	Media roland hombre 10-12 Ref.5019 pqt. X 3	#¡REF!	PRENDAS DE VESTIR	3	3,00	9,00	4,80
PRENDAS DE VESTIR	Medias	PMedoland	Malla roland talla 2-4 azul	#¡REF!	PRENDAS DE VESTIR	10	2,13	21,25	3,40
PRENDAS DE VESTIR	Medias	PMedoland	Malla roland talla 2-4 blanco	#¡REF!	PRENDAS DE VESTIR	4	2,13	8,50	3,40
PRENDAS DE VESTIR	Medias	PMedoland	Malla roland talla 4-6 azul	#¡REF!	PRENDAS DE VESTIR	15	2,31	34,69	3,70
PRENDAS DE VESTIR	Medias	PMedoland	Malla roland talla 4-6 blanco	#¡REF!	PRENDAS DE VESTIR	1	2,31	2,31	3,70
PRENDAS DE VESTIR	Medias	PMedoland	Malla roland talla 6-8 azul	#¡REF!	PRENDAS DE VESTIR	5	2,50	12,50	4,00
PRENDAS DE VESTIR	Medias	PMedoland	Malla roland talla 6-8 blanco	#¡REF!	PRENDAS DE VESTIR	2	2,50	5,00	4,00
PRENDAS DE VESTIR	Medias	PMedoland	Malla roland talla 8-10 blanco	#¡REF!	PRENDAS DE VESTIR	5	2,75	13,75	4,40
PRENDAS DE VESTIR	Medias	PMedoland	Malla roland talla 8-10 azul	#¡REF!	PRENDAS DE VESTIR	2	2,75	5,50	4,40
PRENDAS DE VESTIR	Medias	PMedoland	Malla roland talla 10-12 azul	#¡REF!	PRENDAS DE VESTIR	4	2,94	11,75	4,70
PRENDAS DE VESTIR	Medias	PMedoland	Malla roland talla 12-14 azul	#¡REF!	PRENDAS DE VESTIR	3	3,13	9,38	5,00
PRENDAS DE VESTIR	Medias	PMedoland	Malla roland talla 12-14 blanca	#¡REF!	PRENDAS DE VESTIR	1	3,13	3,13	5,00
PRENDAS DE VESTIR	Medias	PMedoland	Malla roland talla 14-16 blanca	#¡REF!	PRENDAS DE VESTIR	3	3,28	9,84	5,25

tFamilia	Sub - familia	Código	Descripción	Categoría	Familia	Cantidad	Costo unitario	Costo Total	PVP
PRENDAS DE VESTIR	Medias	PMedoland	Malla roland talla 14-16 azul	#¡REF!	PRENDAS DE VESTIR	1	3,28	3,28	5,25
PRENDAS DE VESTIR	Medias	PMedoland	Malla roland talla 14-16 azul	#¡REF!	PRENDAS DE VESTIR	4	3,28	13,13	5,25
PRENDAS DE VESTIR	Medias	PMedasant	Malla Yasant 10-12 blanco	#¡REF!	PRENDAS DE VESTIR	10	2,66	26,56	4,25
PRENDAS DE VESTIR	Medias	PMedasant	Malla Yasant 12-14 blanco	#¡REF!	PRENDAS DE VESTIR	9	3,00	27,00	4,80
PRENDAS DE VESTIR	Medias	PMedasant	Malla Yasant 12-14 azul	#¡REF!	PRENDAS DE VESTIR	1	3,00	3,00	4,80
PRENDAS DE VESTIR	Medias	PMedylon	Malla Nylon talla 10-12 concho de vino	#¡REF!	PRENDAS DE VESTIR	8	1,50	12,00	2,40
PRENDAS DE VESTIR	Medias	PMedylon	Malla Nylon talla 10-12 azul	#¡REF!	PRENDAS DE VESTIR	5	1,50	7,50	2,40
PRENDAS DE VESTIR	Medias	PMedylon	Malla Nylon talla 10-12 blanco	#¡REF!	PRENDAS DE VESTIR	4	1,50	6,00	2,40
PRENDAS DE VESTIR	Medias	PMedylon	Malla Nylon talla 10-12 amarillo	#¡REF!	PRENDAS DE VESTIR	1	1,50	1,50	2,40
PRENDAS DE VESTIR	Medias	PMedylon	Malla Nylon talla 10-12 beige	#¡REF!	PRENDAS DE VESTIR	1	1,50	1,50	2,40
PRENDAS DE VESTIR	Medias	PMedylon	Malla Nylon talla 10-12 negro	#¡REF!	PRENDAS DE VESTIR	1	1,50	1,50	2,40
PRENDAS DE VESTIR	Medias	PMedylon	Malla Nylon talla 8-10 blanco	#¡REF!	PRENDAS DE VESTIR	4	1,44	5,75	2,30
PRENDAS DE VESTIR	Medias	PMedylon	Malla Nylon talla 8-10 negro	#¡REF!	PRENDAS DE VESTIR	4	1,44	5,75	2,30
PRENDAS DE VESTIR	Medias	PMedylon	Malla Nylon talla 8-10 rojo	#¡REF!	PRENDAS DE VESTIR	3	1,44	4,31	2,30
PRENDAS DE VESTIR	Medias	PMedylon	Malla Nylon talla 8-10 beige	#¡REF!	PRENDAS DE VESTIR	3	1,44	4,31	2,30
PRENDAS DE VESTIR	Medias	PMedylon	Malla Nylon talla 8-10 rosado	#¡REF!	PRENDAS DE VESTIR	2	1,44	2,88	2,30
PRENDAS DE VESTIR	Medias	PMedylon	Malla Nylon talla 8-10 vino	#¡REF!	PRENDAS DE VESTIR	2	1,44	2,88	2,30
PRENDAS DE VESTIR	Medias	PMedylon	Malla Nylon talla 6-8 blanco	#¡REF!	PRENDAS DE VESTIR	7	1,41	9,84	2,25
PRENDAS DE VESTIR	Medias	PMedylon	Malla Nylon talla 6-8 vino	#¡REF!	PRENDAS DE VESTIR	3	1,41	4,22	2,25
PRENDAS DE VESTIR	Medias	PMedylon	Malla Nylon talla 6-8 negro	#¡REF!	PRENDAS DE VESTIR	4	1,41	5,63	2,25
PRENDAS DE VESTIR	Medias	PMedylon	Malla Nylon talla 6-8 beige	#¡REF!	PRENDAS DE VESTIR	2	1,41	2,81	2,25
PRENDAS DE VESTIR	Medias	PMedylon	Malla Nylon talla 6-8 verde claro	#¡REF!	PRENDAS DE VESTIR	2	1,41	2,81	2,25
PRENDAS DE VESTIR	Medias	PMedylon	Malla Nylon talla 6-8 amarillo	#¡REF!	PRENDAS DE VESTIR	3	1,41	4,22	2,25
PRENDAS DE VESTIR	Medias	PMedylon	Malla Nylon talla 6-8 rojo	#¡REF!	PRENDAS DE VESTIR	3	1,41	4,22	2,25
PRENDAS DE VESTIR	Medias	PMedylon	Malla Nylon talla 6-8 rosado	#¡REF!	PRENDAS DE VESTIR	2	1,41	2,81	2,25
PRENDAS DE VESTIR	Medias	PMedylon	Malla Nylon talla 4-6 blanco	#¡REF!	PRENDAS DE VESTIR	3	1,34	4,03	2,15
PRENDAS DE VESTIR	Medias	PMedylon	Malla Nylon talla 4-6 negro	#¡REF!	PRENDAS DE VESTIR	2	1,34	2,69	2,15
PRENDAS DE VESTIR	Medias	PMedylon	Malla Nylon talla 4-6 beige	#¡REF!	PRENDAS DE VESTIR	12	1,34	16,13	2,15
PRENDAS DE VESTIR	Medias	PMedylon	Malla Nylon talla 4-6 rosado	#¡REF!	PRENDAS DE VESTIR	3	1,34	4,03	2,15
PRENDAS DE VESTIR	Medias	PMedylon	Malla Nylon talla 4-6 rojo	#¡REF!	PRENDAS DE VESTIR	2	1,34	2,69	2,15

tFamilia	Sub - familia	Código	Descripción	Categoría	Familia	Cantidad	Costo unitario	Costo Total	PVP
PRENDAS DE VESTIR	Medias	PMedylon	Malla Nylon talla 4-6 negro	#¡REF!	PRENDAS DE VESTIR	1	1,34	1,34	2,15
PRENDAS DE VESTIR	Medias	PMedylon	Malla Nylon talla 4-6 vino	#¡REF!	PRENDAS DE VESTIR	3	1,34	4,03	2,15
PRENDAS DE VESTIR	Medias	PMedylon	Malla Nylon talla 2-4 blanco	#¡REF!	PRENDAS DE VESTIR	6	1,31	7,88	2,10
PRENDAS DE VESTIR	Medias	PMedylon	Malla Nylon talla 2-4 rojo	#¡REF!	PRENDAS DE VESTIR	3	1,31	3,94	2,10
PRENDAS DE VESTIR	Medias	PMedylon	Malla Nylon talla 2-4 beige	#¡REF!	PRENDAS DE VESTIR	8	1,31	10,50	2,10
PRENDAS DE VESTIR	Medias	PMedylon	Malla Nylon talla 2-4 rosada	#¡REF!	PRENDAS DE VESTIR	2	1,31	2,63	2,10
PRENDAS DE VESTIR	Medias	PMedylon	Malla Nylon talla 2-4 amarilla	#¡REF!	PRENDAS DE VESTIR	1	1,31	1,31	2,10
PRENDAS DE VESTIR	Medias	PMedylon	Malla Nylon talla 2-4 vino	#¡REF!	PRENDAS DE VESTIR	1	1,31	1,31	2,10
PRENDAS DE VESTIR	Medias	PMedylon	Malla Nylon talla 2-4 negro	#¡REF!	PRENDAS DE VESTIR	1	1,31	1,31	2,10
PRENDAS DE VESTIR	Medias	PMedylon	Malla Nylon talla 2-4 azul	#¡REF!	PRENDAS DE VESTIR	3	1,31	3,94	2,10
PRENDAS DE VESTIR	Medias	PMedylon	Malla Nylon talla 2-4 celeste	#¡REF!	PRENDAS DE VESTIR	1	1,31	1,31	2,10
PRENDAS DE VESTIR	Medias	PMedylon	Malla Nylon talla 2-4 verde	#¡REF!	PRENDAS DE VESTIR	2	1,31	2,63	2,10
PRENDAS DE VESTIR	Medias	PMedylon	Malla Nylon talla 0-2 blanco	#¡REF!	PRENDAS DE VESTIR	5	1,22	6,09	1,95
PRENDAS DE VESTIR	Medias	PMedylon	Malla Nylon talla 0-2 verde	#¡REF!	PRENDAS DE VESTIR	2	1,22	2,44	1,95
PRENDAS DE VESTIR	Medias	PMedylon	Malla Nylon talla 0-2 negro	#¡REF!	PRENDAS DE VESTIR	4	1,22	4,88	1,95
PRENDAS DE VESTIR	Medias	PMedylon	Malla Nylon talla 0-2 beige	#¡REF!	PRENDAS DE VESTIR	6	1,22	7,31	1,95
PRENDAS DE VESTIR	Medias	PMedylon	Malla Nylon talla 0-2 rosado	#¡REF!	PRENDAS DE VESTIR	4	1,22	4,88	1,95
PRENDAS DE VESTIR	Medias	PMedylon	Malla Nylon talla 0-2 rojo	#¡REF!	PRENDAS DE VESTIR	4	1,22	4,88	1,95
PRENDAS DE VESTIR	Medias	PMedylon	Malla Nylon talla 0-0 azul	#¡REF!	PRENDAS DE VESTIR	3	1,19	3,56	1,90
PRENDAS DE VESTIR	Medias	PMedylon	Malla Nylon talla 0-0 celeste	#¡REF!	PRENDAS DE VESTIR	1	1,19	1,19	1,90
PRENDAS DE VESTIR	Medias	PMedylon	Malla Nylon talla juvenil azul	#¡REF!	PRENDAS DE VESTIR	9	1,59	14,34	2,55
PRENDAS DE VESTIR	Medias	PMedylon	Malla Nylon talla universal	#¡REF!	PRENDAS DE VESTIR	12	1,66	19,88	2,65
ÚTILES ESCOLARES		Úastic	Paja plastica pequeña abano	#¡REF!	ÚTILES ESCOLARES	15	0,53	7,97	0,85
ÚTILES ESCOLARES		Úastic	Paja plastica pequeña café	#¡REF!	ÚTILES ESCOLARES	1	0,53	0,53	0,85
ÚTILES ESCOLARES		Úastic	Paja plastica pequeña celeste	#¡REF!	ÚTILES ESCOLARES	9	0,53	4,78	0,85
ÚTILES ESCOLARES		Úastic	Paja plastica pequeña azul	#¡REF!	ÚTILES ESCOLARES	6	0,53	3,19	0,85
ÚTILES ESCOLARES		Úastic	Paja plastica pequeña blanco	#¡REF!	ÚTILES ESCOLARES	7	0,53	3,72	0,85
ÚTILES ESCOLARES		Úastic	Paja plastica pequeña negro	#¡REF!	ÚTILES ESCOLARES	10	0,53	5,31	0,85
ÚTILES ESCOLARES		Úastic	Paja plastica pequeña plomo	#¡REF!	ÚTILES ESCOLARES	9	0,53	4,78	0,85
ÚTILES ESCOLARES		Úastic	Paja plastica pequeña amarillo	#¡REF!	ÚTILES ESCOLARES	3	0,53	1,59	0,85

tFamilia	Sub - familia	Código	Descripción	Categoría	Familia	Cantidad	Costo unitario	Costo Total	PVP
ÚTILES ESCOLARES		Úastic	Paja plastica pequeña morado	#¡REF!	ÚTILES ESCOLARES	9	0,53	4,78	0,85
ÚTILES ESCOLARES		Úastic	Paja plastica pequeña tomate	#¡REF!	ÚTILES ESCOLARES	15	0,53	7,97	0,85
ÚTILES ESCOLARES		Úastic	Paja plastica pequeña turquesa	#¡REF!	ÚTILES ESCOLARES	12	0,53	6,38	0,85
ÚTILES ESCOLARES		Úastic	Paja plastica pequeña taxo	#¡REF!	ÚTILES ESCOLARES	1	0,53	0,53	0,85
ÚTILES ESCOLARES		Úastic	Paja plastica pequeña verde	#¡REF!	ÚTILES ESCOLARES	2	0,53	1,06	0,85
ÚTILES ESCOLARES		Úastic	Paja plastica grande blanco	#¡REF!	ÚTILES ESCOLARES	3	0,38	1,13	0,60
PRENDAS DE VESTIR	Interiores	PIntr de	Interior de mujer Rayel Ref. 800 Talla 38	#¡REF!	PRENDAS DE VESTIR	27	1,22	33,00	1,83
PRENDAS DE VESTIR	Interiores	PIntr de	Interior de mujer Rayel Ref. 800 Talla 40	#¡REF!	PRENDAS DE VESTIR	12	1,22	14,67	1,83
PRENDAS DE VESTIR	Interiores	PIntr de	Interior de mujer Rayel Ref. 824 Talla 40	#¡REF!	PRENDAS DE VESTIR	7	1,33	9,33	2,00
PRENDAS DE VESTIR	Interiores	PIntr de	Interior de mujer Rayel Ref. 823 Talla 40	#¡REF!	PRENDAS DE VESTIR	5	1,67	8,33	2,50
PRENDAS DE VESTIR	Interiores	PIntr de	Interior de mujer Rayel Ref. 822 Talla 40	#¡REF!	PRENDAS DE VESTIR	12	1,69	20,27	2,53
PRENDAS DE VESTIR	Interiores	PIntr de	Interior de mujer Rayel Ref. 810 Talla 40	#¡REF!	PRENDAS DE VESTIR	1	1,55	1,55	2,33
PRENDAS DE VESTIR	Interiores	PIntr de	Interior de mujer Rayel Ref. 824 Talla 38	#¡REF!	PRENDAS DE VESTIR	12	1,33	16,00	2,00
PRENDAS DE VESTIR	Interiores	PIntr de	Interior de mujer Rayel Ref. 823 Talla 38	#¡REF!	PRENDAS DE VESTIR	6	1,67	10,00	2,50
PRENDAS DE VESTIR	Interiores	PIntr de	Interior de mujer Rayel Ref. 807 Talla 38	#¡REF!	PRENDAS DE VESTIR	6	1,22	7,33	1,83
PRENDAS DE VESTIR	Interiores	PIntr de	Interior de mujer Unica Talla 38	#¡REF!	PRENDAS DE VESTIR	2	1,33	2,67	2,00
PRENDAS DE VESTIR	Interiores	PIntr de	Interior de mujer Rayel Ref. 822 (Faja) Talla 38	#¡REF!	PRENDAS DE VESTIR	22	1,69	37,16	2,53
PRENDAS DE VESTIR	Interiores	PIntr de	Interior de mujer Rayel Ref. 801 Talla 38	#¡REF!	PRENDAS DE VESTIR	5	1,50	7,50	2,25
PRENDAS DE VESTIR	Interiores	PIntr de	Interior de mujer Rayel Ref. 811 Talla 38	#¡REF!	PRENDAS DE VESTIR	1	1,50	1,50	2,25

tFamilia	Sub - familia	Código	Descripción	Categoría	Familia	Cantidad	Costo unitario	Costo Total	PVP
PRENDAS DE VESTIR	Interiores	PIintr de	Interior de mujer Valitex Talla 36	#iREF!	PRENDAS DE VESTIR	5	1,03	5,17	1,55
PRENDAS DE VESTIR	Interiores	PIintr de	Interior de mujer Rayel Ref. 801 Talla 36	#iREF!	PRENDAS DE VESTIR	2	1,50	3,00	2,25
PRENDAS DE VESTIR	Interiores	PIintr de	Interior de mujer Rayel Ref. 803 Talla 36	#iREF!	PRENDAS DE VESTIR	6	1,50	9,00	2,25
PRENDAS DE VESTIR	Interiores	PIintr de	Interior de mujer Rayel Ref. 824 Talla 36	#iREF!	PRENDAS DE VESTIR	11	1,33	14,67	2,00
PRENDAS DE VESTIR	Interiores	PIintr de	Interior de mujer Rayel Ref. 800 Talla 36	#iREF!	PRENDAS DE VESTIR	9	1,22	11,00	1,83
PRENDAS DE VESTIR	Interiores	PIintr de	Interior de mujer Única Talla 36	#iREF!	PRENDAS DE VESTIR	6	1,33	8,00	2,00
PRENDAS DE VESTIR	Interiores	PIintujer	Boxer mujer Rayel Ref. 815 Talla 36	#iREF!	PRENDAS DE VESTIR	11	1,25	13,75	2,00
PRENDAS DE VESTIR	Interiores	PIintr de	Interior de niña Rayel Ref. 807 Talla 16	#iREF!	PRENDAS DE VESTIR	6	1,17	7,00	1,75
PRENDAS DE VESTIR	Interiores	PIintr de	Interior de niña Rayel Ref. 807 Talla 12	#iREF!	PRENDAS DE VESTIR	9	1,17	10,50	1,75
PRENDAS DE VESTIR	Interiores	PIintr de	Interior de niña Rayel Ref. 853 Talla 12	#iREF!	PRENDAS DE VESTIR	6	1,47	8,80	2,20
PRENDAS DE VESTIR	Interiores	PIintr de	Interior de niña Rayel Ref. 853 Talla 8-10	#iREF!	PRENDAS DE VESTIR	6	1,47	8,80	2,20
PRENDAS DE VESTIR	Interiores	PIintr de	Interior de niña Rayel Ref. 853 Talla 4	#iREF!	PRENDAS DE VESTIR	9	1,47	13,20	2,20
PRENDAS DE VESTIR	Interiores	PIintr de	Interior de niña Rayel Ref. 853 Talla 6	#iREF!	PRENDAS DE VESTIR	10	1,47	14,67	2,20
PRENDAS DE VESTIR	Interiores	PIintr de	Interior de niña Ref. 220 Única Talla 2	#iREF!	PRENDAS DE VESTIR	3	1,13	3,40	1,70
PRENDAS DE VESTIR	Interiores	PIintr de	Interior de hombre Royal Ref. 160 Talla 40	#iREF!	PRENDAS DE VESTIR	39	1,33	52,00	2,00
PRENDAS DE VESTIR	Interiores	PIintr de	Interior de hombre Royal Ref. 160 Talla 38	#iREF!	PRENDAS DE VESTIR	43	1,33	57,33	2,00
PRENDAS DE VESTIR	Interiores	PIintr de	Interior de hombre Royal Ref. 110 Talla 36	#iREF!	PRENDAS DE VESTIR	6	1,33	8,00	2,00
PRENDAS DE VESTIR	Interiores	PIintr de	Interior de hombre Royal Ref. 160 Talla 36	#iREF!	PRENDAS DE VESTIR	3	1,33	4,00	2,00
PRENDAS DE VESTIR	Interiores	PIintr de	Interior de hombre Royal Ref. 160 Talla 44	#iREF!	PRENDAS DE VESTIR	9	1,60	14,40	2,40

tFamilia	Sub - familia	Código	Descripción	Categoría	Familia	Cantidad	Costo unitario	Costo Total	PVP
PRENDAS DE VESTIR	Interiores	PIIntr de	Interior de hombre Royal Ref. 160 Talla 42	#iREF!	PRENDAS DE VESTIR	5	1,33	6,67	2,00
PRENDAS DE VESTIR	Interiores	PIIntr de	Interior de hombre Royal Ref. 160 Talla 42 diseños	#iREF!	PRENDAS DE VESTIR	15	1,63	24,50	2,45
PRENDAS DE VESTIR	Interiores	PIIntr de	Interior de hombre Royal Ref. 160 Talla 38 diseños	#iREF!	PRENDAS DE VESTIR	21	1,63	34,30	2,45
PRENDAS DE VESTIR	Interiores	PIIntr de	Interior de hombre Royal Ref. 110 Talla 38	#iREF!	PRENDAS DE VESTIR	6	1,33	8,00	2,00
PRENDAS DE VESTIR	Interiores	PIIntr de	Interior de hombre LAV Ref. 1620 Talla 38	#iREF!	PRENDAS DE VESTIR	24	2,19	52,53	3,28
PRENDAS DE VESTIR	Interiores	PIIntr de	Interior de hombre Royal Ref. 110 Talla 36	#iREF!	PRENDAS DE VESTIR	9	1,22	11,00	1,83
PRENDAS DE VESTIR	Interiores	PIIntr de	Interior de hombre Royal Ref. 160 Talla 36 con diseño	#iREF!	PRENDAS DE VESTIR	6	1,61	9,67	2,42
PRENDAS DE VESTIR	Interiores	PIIntr de	Interior de hombre Royal Ref. 160 Talla 36	#iREF!	PRENDAS DE VESTIR	4	1,33	5,33	2,00
PRENDAS DE VESTIR	Interiores	PIIntombre	Boxer hombre LAV Ref. 1385 Talla 38	#iREF!	PRENDAS DE VESTIR	12	3,10	37,20	4,65
PRENDAS DE VESTIR	Interiores	PIIntombre	Boxer hombre LAV Ref. FV19 Talla 12	#iREF!	PRENDAS DE VESTIR	5	2,00	10,00	3,00
PRENDAS DE VESTIR	Interiores	PIIntombre	Boxer hombre LAV Ref. DB5 Talla 12	#iREF!	PRENDAS DE VESTIR	11	2,17	23,83	3,25
PRENDAS DE VESTIR	Interiores	PIIntombre	Boxer hombre LAV Ref. 1380 Talla 14	#iREF!	PRENDAS DE VESTIR	12	2,17	26,00	3,25
PRENDAS DE VESTIR	Interiores	PIIntombre	Boxer hombre LAV Ref. 1380 Talla 16	#iREF!	PRENDAS DE VESTIR	12	2,17	26,00	3,25
PRENDAS DE VESTIR	Interiores	PIIntombre	Boxer hombre Cañón Ref. 602 Talla 36 paquete X 3	#iREF!	PRENDAS DE VESTIR	2	4,40	8,80	6,60
PRENDAS DE VESTIR	Interiores	PIIntombre	Boxer hombre Royal Ref. 510 Talla 36	#iREF!	PRENDAS DE VESTIR	2	2,50	5,00	3,75
PRENDAS DE VESTIR	Interiores	PIIntombre	Boxer hombre Royal Ref. 522 Talla 38	#iREF!	PRENDAS DE VESTIR	20	1,67	33,33	2,50
PRENDAS DE VESTIR	Interiores	PIIntombre	Boxer hombre Royal Ref. 517 Talla 38	#iREF!	PRENDAS DE VESTIR	6	2,50	15,00	3,75
PRENDAS DE VESTIR	Interiores	PIIntombre	Boxer hombre Royal Ref. 1510 Talla 40	#iREF!	PRENDAS DE VESTIR	2	2,50	5,00	3,75
PRENDAS DE VESTIR	Interiores	PIIntombre	Boxer hombre Royal Ref. 522 Talla 40	#iREF!	PRENDAS DE VESTIR	13	1,67	21,67	2,50
PRENDAS DE VESTIR	Interiores	PIIntombre	Boxer hombre LAV Ref. 1380 Talla 36	#iREF!	PRENDAS DE VESTIR	9	3,10	27,90	4,65
PRENDAS DE VESTIR	Interiores	PIIntombre	Boxer hombre LAV Ref. 1371 Talla 40	#iREF!	PRENDAS DE VESTIR	12	3,10	37,20	4,65

tFamilia	Sub - familia	Código	Descripción	Categoría	Familia	Cantidad	Costo unitario	Costo Total	PVP
PRENDAS DE VESTIR	Interiores	PIntombre	Boxer hombre LAV Ref. 1380 Talla 38	#¡REF!	PRENDAS DE VESTIR	12	3,10	37,20	4,65
PRENDAS DE VESTIR	Interiores	PIntombre	Boxer hombre LAV Ref. 1385 Talla 38	#¡REF!	PRENDAS DE VESTIR	8	3,10	24,80	4,65
PRENDAS DE VESTIR	Interiores	PIntombre	Boxer hombre LAV Ref. 1380 Talla 40	#¡REF!	PRENDAS DE VESTIR	14	3,10	43,40	4,65
PRENDAS DE VESTIR	Interiores	PIntombre	Boxer hombre LAV Ref. 1371 Talla 38	#¡REF!	PRENDAS DE VESTIR	12	1,25	15,00	2,00
PRENDAS DE VESTIR	Interiores	PIntro niñ	Interior niño Royal Talla 28	#¡REF!	PRENDAS DE VESTIR	2	1,16	2,31	1,73
PRENDAS DE VESTIR	Interiores	PIntro de	Interior de mujer Feeling Ref. 26140 Talla 40	#¡REF!	PRENDAS DE VESTIR	3	1,62	4,87	2,43
PRENDAS DE VESTIR	Interiores	PIntro de	Interior de mujer Feeling Ref. 26140 Talla 42	#¡REF!	PRENDAS DE VESTIR	15	1,62	24,30	2,43
PRENDAS DE VESTIR	Interiores	PIntro de	Interior de mujer Feeling Ref. 22152 Talla 42	#¡REF!	PRENDAS DE VESTIR	5	1,62	8,10	2,43
ARTÍCULOS DE BAZAR	Artículos varios	AArt 10 g	Algodón 10 gramos	#¡REF!	ARTÍCULOS DE BAZAR	24	0,23	5,60	0,35
ARTÍCULOS DE BAZAR	Artículos varios	AArt 5 gr	Algodón 5 gramos	#¡REF!	ARTÍCULOS DE BAZAR	57	0,17	9,50	0,25
ARTÍCULOS DE BAZAR	Artículos varios	AArt 30 g	Algodón 30 gramos	#¡REF!	ARTÍCULOS DE BAZAR	1	0,77	0,77	1,15
ARTÍCULOS DE BAZAR	Artículos varios	AArt de a	Motitas de algodón	#¡REF!	ARTÍCULOS DE BAZAR	5	1,30	6,50	1,95
ARTÍCULOS DE BAZAR	Artículos varios	AArt Toys	Carrito Toys Best Happy Ref. 5398	#¡REF!	ARTÍCULOS DE BAZAR	4	1,47	5,87	2,20
ARTÍCULOS DE BAZAR	Artículos varios	AArtigien	Papel higienico industrial	#¡REF!	ARTÍCULOS DE BAZAR	7	1,20	8,40	1,50
PRENDAS DE VESTIR	Medias	PMedylon	Media Nylon Soporte 40 Eurocolor SM	#¡REF!	PRENDAS DE VESTIR	31	1,65	51,27	2,15
PRENDAS DE VESTIR	Medias	PMedylon	Media Nylon Soporte 40 Eurocolor XL	#¡REF!	PRENDAS DE VESTIR	36	1,65	59,54	2,15
PRENDAS DE VESTIR	Medias	PMedylon	Media Nylon Soporte 40 Tropical XL	#¡REF!	PRENDAS DE VESTIR	5	1,65	8,27	2,15
PRENDAS DE VESTIR	Medias	PMedylon	Media Nylon Soporte 40 Tropical SM	#¡REF!	PRENDAS DE VESTIR	4	1,65	6,62	2,15
PRENDAS DE VESTIR	Medias	PMedylon	Media Nylon Soporte 40 Antilope SM	#¡REF!	PRENDAS DE VESTIR	7	1,65	11,58	2,15
PRENDAS DE VESTIR	Medias	PMedylon	Media Nylon Soporte 40 Antilope XL	#¡REF!	PRENDAS DE VESTIR	12	1,65	19,85	2,15
PRENDAS DE VESTIR	Medias	PMedylon	Media Nylon Soporte 40 Brandy XL	#¡REF!	PRENDAS DE VESTIR	6	1,65	9,92	2,15
PRENDAS DE VESTIR	Medias	PMedylon	Media Nylon Soporte 40 Brandy SM	#¡REF!	PRENDAS DE VESTIR	17	1,65	28,12	2,15
PRENDAS DE VESTIR	Medias	PMedylon	Media Nylon Soporte 40 Plata SM	#¡REF!	PRENDAS DE VESTIR	5	1,31	6,56	2,10
PRENDAS DE VESTIR	Medias	PMedylon	Media Nylon Soporte 40 Plata XL	#¡REF!	PRENDAS DE VESTIR	3	1,31	3,94	2,10
PRENDAS DE VESTIR	Medias	PMedylon	Media Nylon Soporte 40 Platino SM	#¡REF!	PRENDAS DE VESTIR	1	1,31	1,31	2,10
PRENDAS DE VESTIR	Medias	PMedylon	Media Nylon Soporte 40 Grafito SM	#¡REF!	PRENDAS DE VESTIR	5	1,31	6,56	2,10
PRENDAS DE VESTIR	Medias	PMedylon	Media Nylon Soporte 40 Grafito XL	#¡REF!	PRENDAS DE VESTIR	8	1,31	10,50	2,10

tFamilia	Sub - familia	Código	Descripción	Categoría	Familia	Cantidad	Costo unitario	Costo Total	PVP
PRENDAS DE VESTIR	Medias	PMedylon	Media Nylon Soporte 40 Negro XL	#¡REF!	PRENDAS DE VESTIR	6	1,31	7,88	2,10
PRENDAS DE VESTIR	Medias	PMedylon	Media Nylon Soporte 40 Negro SM	#¡REF!	PRENDAS DE VESTIR	6	1,31	7,88	2,10
PRENDAS DE VESTIR	Medias	PMedylon	Media Nylon Seducción Eurocolor XL	#¡REF!	PRENDAS DE VESTIR	8	2,04	16,31	2,65
PRENDAS DE VESTIR	Medias	PMedylon	Media Nylon Seducción Eurocolor SM	#¡REF!	PRENDAS DE VESTIR	6	2,04	12,23	2,65
PRENDAS DE VESTIR	Medias	PMedylon	Media Nylon Seducción Grafito SM	#¡REF!	PRENDAS DE VESTIR	9	2,04	18,35	2,65
PRENDAS DE VESTIR	Medias	PMedylon	Media Nylon Seducción Grafito XL	#¡REF!	PRENDAS DE VESTIR	12	2,04	24,46	2,65
PRENDAS DE VESTIR	Medias	PMedylon	Media Nylon Seducción Negro XL	#¡REF!	PRENDAS DE VESTIR	12	2,04	24,46	2,65
PRENDAS DE VESTIR	Medias	PMedylon	Media Nylon Seducción Negro SM	#¡REF!	PRENDAS DE VESTIR	11	2,04	22,42	2,65
PRENDAS DE VESTIR	Medias	PMedylon	Media Nylon Seducción Negro-Café SM	#¡REF!	PRENDAS DE VESTIR	9	2,04	18,35	2,65
PRENDAS DE VESTIR	Medias	PMedylon	Media Nylon Seducción Negro-Café XL	#¡REF!	PRENDAS DE VESTIR	37	2,04	75,42	2,65
PRENDAS DE VESTIR	Medias	PMedylon	Media Nylon Seducción Brandy XL	#¡REF!	PRENDAS DE VESTIR	1	2,04	2,04	2,65
PRENDAS DE VESTIR	Medias	PMedylon	Media Nylon Seducción Brandy SM	#¡REF!	PRENDAS DE VESTIR	4	2,04	8,15	2,65
PRENDAS DE VESTIR	Medias	PMedylon	Media Nylon Sport 2x1 Plata	#¡REF!	PRENDAS DE VESTIR	14	0,92	12,92	1,20
PRENDAS DE VESTIR	Medias	PMedylon	Media Nylon Sport 2x1 Eurocolor	#¡REF!	PRENDAS DE VESTIR	17	0,92	15,69	1,20
PRENDAS DE VESTIR	Medias	PMedylon	Media Nylon Sport 2x1 Tropical	#¡REF!	PRENDAS DE VESTIR	21	0,92	19,38	1,20
PRENDAS DE VESTIR	Medias	PMedylon	Media Nylon Sport 2x1 Platino	#¡REF!	PRENDAS DE VESTIR	12	0,92	11,08	1,20
PRENDAS DE VESTIR	Medias	PMedylon	Media Nylon Sport 2x1 Negro	#¡REF!	PRENDAS DE VESTIR	13	0,92	12,00	1,20
PRENDAS DE VESTIR	Medias	PMedylon	Media Nylon Sport 2x1 Grafito	#¡REF!	PRENDAS DE VESTIR	22	0,92	20,31	1,20
PRENDAS DE VESTIR	Medias	PMedylon	Media Nylon Sport 2x1 Antilope	#¡REF!	PRENDAS DE VESTIR	12	0,92	11,08	1,20
PRENDAS DE VESTIR	Medias	PMedylon	Media Nylon Sport 2x1 Brandy	#¡REF!	PRENDAS DE VESTIR	9	0,92	8,31	1,20
PRENDAS DE VESTIR	Medias	PMedylon	Media Nylon Mia Eurocolor SM	#¡REF!	PRENDAS DE VESTIR	6	0,92	5,54	1,20
PRENDAS DE VESTIR	Medias	PMedylon	Media Nylon Mia Eurocolor XL	#¡REF!	PRENDAS DE VESTIR	3	0,92	2,77	1,20
PRENDAS DE VESTIR	Medias	PMedylon	Media Nylon Mia Tropical XL	#¡REF!	PRENDAS DE VESTIR	6	0,92	5,54	1,20
PRENDAS DE VESTIR	Medias	PMedylon	Media Nylon Mia Tropical SM	#¡REF!	PRENDAS DE VESTIR	5	0,92	4,62	1,20
PRENDAS DE VESTIR	Medias	PMedylon	Media Nylon Mia Brandy SM	#¡REF!	PRENDAS DE VESTIR	4	0,92	3,69	1,20
PRENDAS DE VESTIR	Medias	PMedylon	Media Nylon Mia plata SM	#¡REF!	PRENDAS DE VESTIR	7	0,92	6,46	1,20
PRENDAS DE VESTIR	Medias	PMedigero	Media Ligerero Negro	#¡REF!	PRENDAS DE VESTIR	5	0,69	3,46	0,90
ARTÍCULOS DE BAZAR	Artículos varios	AArtara r	Tinte para ropa Negro	#¡REF!	ARTÍCULOS DE BAZAR	48	0,69	33,00	1,10
ARTÍCULOS DE BAZAR	Artículos varios	AArtara r	Tinte para ropa azul marino	#¡REF!	ARTÍCULOS DE BAZAR	79	0,69	54,31	1,10
ARTÍCULOS DE BAZAR	Artículos varios	AArtara r	Tinte para ropa azul celeste	#¡REF!	ARTÍCULOS DE BAZAR	10	0,69	6,88	1,10

tFamilia	Sub - familia	Código	Descripción	Categoría	Familia	Cantidad	Costo unitario	Costo Total	PVP
ARTÍCULOS DE BAZAR	Artículos varios	AArtara r	Tinte para ropa azul rey	#iREF!	ARTÍCULOS DE BAZAR	4	0,69	2,75	1,10
ARTÍCULOS DE BAZAR	Artículos varios	AArtara r	Tinte para ropa azul turquesa	#iREF!	ARTÍCULOS DE BAZAR	8	0,69	5,50	1,10
ARTÍCULOS DE BAZAR	Artículos varios	AArtara r	Tinte para ropa azul oscuro	#iREF!	ARTÍCULOS DE BAZAR	10	0,69	6,88	1,10
ARTÍCULOS DE BAZAR	Artículos varios	AArtara r	Tinte para ropa verde claro	#iREF!	ARTÍCULOS DE BAZAR	10	0,69	6,88	1,10
ARTÍCULOS DE BAZAR	Artículos varios	AArtara r	Tinte para ropa verde oliva	#iREF!	ARTÍCULOS DE BAZAR	5	0,69	3,44	1,10
ARTÍCULOS DE BAZAR	Artículos varios	AArtara r	Tinte para ropa verde hoja	#iREF!	ARTÍCULOS DE BAZAR	7	0,69	4,81	1,10
ARTÍCULOS DE BAZAR	Artículos varios	AArtara r	Tinte para ropa pardo	#iREF!	ARTÍCULOS DE BAZAR	6	0,69	4,13	1,10
ARTÍCULOS DE BAZAR	Artículos varios	AArtara r	Tinte para ropa fucsia	#iREF!	ARTÍCULOS DE BAZAR	6	0,69	4,13	1,10
ARTÍCULOS DE BAZAR	Artículos varios	AArtara r	Tinte para ropa rosado	#iREF!	ARTÍCULOS DE BAZAR	5	0,69	3,44	1,10
ARTÍCULOS DE BAZAR	Artículos varios	AArtara r	Tinte para ropa granate	#iREF!	ARTÍCULOS DE BAZAR	3	0,69	2,06	1,10
ARTÍCULOS DE BAZAR	Artículos varios	AArtara r	Tinte para ropa beige	#iREF!	ARTÍCULOS DE BAZAR	3	0,69	2,06	1,10
ARTÍCULOS DE BAZAR	Artículos varios	AArtara r	Tinte para ropa kaki	#iREF!	ARTÍCULOS DE BAZAR	6	0,69	4,13	1,10
ARTÍCULOS DE BAZAR	Artículos varios	AArtara r	Tinte para ropa gris plata	#iREF!	ARTÍCULOS DE BAZAR	6	0,69	4,13	1,10
ARTÍCULOS DE BAZAR	Artículos varios	AArtara r	Tinte para ropa café oscuro	#iREF!	ARTÍCULOS DE BAZAR	7	0,69	4,81	1,10
ARTÍCULOS DE BAZAR	Artículos varios	AArtara r	Tinte para ropa café claro	#iREF!	ARTÍCULOS DE BAZAR	8	0,69	5,50	1,10
ARTÍCULOS DE BAZAR	Artículos varios	AArtara r	Tinte para ropa amarillo	#iREF!	ARTÍCULOS DE BAZAR	2	0,69	1,38	1,10
ARTÍCULOS DE BAZAR	Artículos varios	AArtara r	Tinte para ropa amarillo claro	#iREF!	ARTÍCULOS DE BAZAR	1	0,69	0,69	1,10
ARTÍCULOS DE BAZAR	Artículos varios	AArtara r	Tinte para ropa azul	#iREF!	ARTÍCULOS DE BAZAR	1	0,69	0,69	1,10
ARTÍCULOS DE BAZAR	Artículos varios	AArtara r	Tinte para ropa verde	#iREF!	ARTÍCULOS DE BAZAR	2	0,69	1,38	1,10
ARTÍCULOS DE BAZAR	Artículos varios	AArtara r	Tinte para ropa verde agua	#iREF!	ARTÍCULOS DE BAZAR	3	0,69	2,06	1,10
ARTÍCULOS DE BAZAR	Artículos varios	AArtara r	Tinte para ropa gris	#iREF!	ARTÍCULOS DE BAZAR	6	0,69	4,13	1,10
ARTÍCULOS DE BAZAR	Artículos varios	AArtara r	Tinte para ropa rojo	#iREF!	ARTÍCULOS DE BAZAR	8	0,69	5,50	1,10
ARTÍCULOS DE BAZAR	Artículos varios	AArtara r	Tinte para ropa naranja	#iREF!	ARTÍCULOS DE BAZAR	3	0,69	2,06	1,10
ARTÍCULOS DE BAZAR	Artículos varios	AArtara r	Tinte para ropa morado	#iREF!	ARTÍCULOS DE BAZAR	7	0,69	4,81	1,10
ARTÍCULOS DE BAZAR	Artículos varios	AArtara r	Tinte para ropa violeta	#iREF!	ARTÍCULOS DE BAZAR	5	0,69	3,44	1,10
ARTÍCULOS DE BAZAR	Artículos varios	AArtara r	Tinte para ropa durazno	#iREF!	ARTÍCULOS DE BAZAR	3	0,69	2,06	1,10
ARTÍCULOS DE BAZAR	Artículos varios	AArtara r	Tinte para ropa mostaza	#iREF!	ARTÍCULOS DE BAZAR	2	0,69	1,38	1,10
ARTÍCULOS DE BAZAR	Artículos varios	AArtara r	Tinte para ropa lila	#iREF!	ARTÍCULOS DE BAZAR	3	0,69	2,06	1,10
ARTÍCULOS DE BAZAR	Artículos varios	AArtara r	Tinte para ropa blanco	#iREF!	ARTÍCULOS DE BAZAR	4	0,69	2,75	1,10
ARTÍCULOS DE BAZAR	Artículos varios	AArtara r	Tinte para ropa café chocolate	#iREF!	ARTÍCULOS DE BAZAR	4	0,69	2,75	1,10

tFamilia	Sub - familia	Código	Descripción	Categoría	Familia	Cantidad	Costo unitario	Costo Total	PVP
ARTÍCULOS DE BAZAR	Artículos varios	AArtara r	Tinte para ropa magenta	#¡REF!	ARTÍCULOS DE BAZAR	6	0,69	4,13	1,10
ARTÍCULOS DE BAZAR	Artículos varios	AArtara r	Tinte para ropa mandarina	#¡REF!	ARTÍCULOS DE BAZAR	3	0,69	2,06	1,10
ARTÍCULOS DE BAZAR	Artículos varios	AArtara r	Tinte para ropa verde manzana	#¡REF!	ARTÍCULOS DE BAZAR	2	0,69	1,38	1,10
PRENDAS DE VESTIR	Zapatilla	PZapla ba	Zapatilla ballet blanca Talla 25	#¡REF!	PRENDAS DE VESTIR	4	1,56	6,25	2,50
PRENDAS DE VESTIR	Zapatilla	PZapla ba	Zapatilla ballet blanca Talla 26	#¡REF!	PRENDAS DE VESTIR	2	1,56	3,13	2,50
PRENDAS DE VESTIR	Zapatilla	PZapla ba	Zapatilla ballet blanca Talla 27	#¡REF!	PRENDAS DE VESTIR	3	1,56	4,69	2,50
PRENDAS DE VESTIR	Zapatilla	PZapla ba	Zapatilla ballet blanca Talla 28	#¡REF!	PRENDAS DE VESTIR	5	1,56	7,81	2,50
PRENDAS DE VESTIR	Zapatilla	PZapla ba	Zapatilla ballet blanca Talla 29	#¡REF!	PRENDAS DE VESTIR	2	1,56	3,13	2,50
PRENDAS DE VESTIR	Zapatilla	PZapla ba	Zapatilla ballet blanca Talla 31	#¡REF!	PRENDAS DE VESTIR	3	1,56	4,69	2,50
PRENDAS DE VESTIR	Zapatilla	PZapla ba	Zapatilla ballet blanca Talla 32	#¡REF!	PRENDAS DE VESTIR	3	1,56	4,69	2,50
PRENDAS DE VESTIR	Zapatilla	PZapla ba	Zapatilla ballet blanca Talla 33	#¡REF!	PRENDAS DE VESTIR	5	1,56	7,81	2,50
PRENDAS DE VESTIR	Zapatilla	PZapla ba	Zapatilla ballet blanca Talla 34	#¡REF!	PRENDAS DE VESTIR	4	1,56	6,25	2,50
PRENDAS DE VESTIR	Zapatilla	PZapla ba	Zapatilla ballet blanca Talla 35	#¡REF!	PRENDAS DE VESTIR	3	1,56	4,69	2,50
PRENDAS DE VESTIR	Zapatilla	PZapla ba	Zapatilla ballet blanca Talla 36	#¡REF!	PRENDAS DE VESTIR	1	1,56	1,56	2,50
PRENDAS DE VESTIR	Zapatilla	PZapla ba	Zapatilla ballet blanca Talla 38	#¡REF!	PRENDAS DE VESTIR	4	1,56	6,25	2,50
PRENDAS DE VESTIR	Zapatilla	PZapla ba	Zapatilla ballet blanca Talla 40	#¡REF!	PRENDAS DE VESTIR	4	1,56	6,25	2,50
PRENDAS DE VESTIR	Zapatilla	PZapla ba	Zapatilla ballet negro Talla 25	#¡REF!	PRENDAS DE VESTIR	4	1,56	6,25	2,50
PRENDAS DE VESTIR	Zapatilla	PZapla ba	Zapatilla ballet negro Talla 26	#¡REF!	PRENDAS DE VESTIR	5	1,56	7,81	2,50
PRENDAS DE VESTIR	Zapatilla	PZapla ba	Zapatilla ballet negro Talla 27	#¡REF!	PRENDAS DE VESTIR	2	1,56	3,13	2,50
PRENDAS DE VESTIR	Zapatilla	PZapla ba	Zapatilla ballet negro Talla 28	#¡REF!	PRENDAS DE VESTIR	3	1,56	4,69	2,50
PRENDAS DE VESTIR	Zapatilla	PZapla ba	Zapatilla ballet negro Talla 29	#¡REF!	PRENDAS DE VESTIR	3	1,56	4,69	2,50
PRENDAS DE VESTIR	Zapatilla	PZapla ba	Zapatilla ballet negro Talla 30	#¡REF!	PRENDAS DE VESTIR	3	1,56	4,69	2,50
PRENDAS DE VESTIR	Zapatilla	PZapla ba	Zapatilla ballet negro Talla 31	#¡REF!	PRENDAS DE VESTIR	4	1,56	6,25	2,50
PRENDAS DE VESTIR	Zapatilla	PZapla ba	Zapatilla ballet negro Talla 32	#¡REF!	PRENDAS DE VESTIR	2	1,56	3,13	2,50
PRENDAS DE VESTIR	Zapatilla	PZapla ba	Zapatilla ballet negro Talla 33	#¡REF!	PRENDAS DE VESTIR	2	1,56	3,13	2,50
PRENDAS DE VESTIR	Zapatilla	PZapla ba	Zapatilla ballet negro Talla 35	#¡REF!	PRENDAS DE VESTIR	4	1,56	6,25	2,50
PRENDAS DE VESTIR	Zapatilla	PZapla ba	Zapatilla ballet negro Talla 36	#¡REF!	PRENDAS DE VESTIR	2	1,56	3,13	2,50
PRENDAS DE VESTIR	Zapatilla	PZapla ba	Zapatilla ballet negro Talla 34	#¡REF!	PRENDAS DE VESTIR	6	1,56	9,38	2,50
PRENDAS DE VESTIR	Zapatilla	PZapla ba	Zapatilla ballet negro Talla 37	#¡REF!	PRENDAS DE VESTIR	4	1,56	6,25	2,50
PRENDAS DE VESTIR	Zapatilla	PZapla ba	Zapatilla ballet negro Talla 38	#¡REF!	PRENDAS DE VESTIR	4	1,56	6,25	2,50

tFamilia	Sub - familia	Código	Descripción	Categoría	Familia	Cantidad	Costo unitario	Costo Total	PVP
PRENDAS DE VESTIR	Zapatilla	PZapla ba	Zapatilla ballet negro Talla 39	#¡REF!	PRENDAS DE VESTIR	5	1,56	7,81	2,50
PRENDAS DE VESTIR	Zapatilla	PZapla ba	Zapatilla ballet negro Talla 40	#¡REF!	PRENDAS DE VESTIR	4	1,56	6,25	2,50
PRENDAS DE VESTIR	Zapatilla	PZapla pe	Plantilla perforada	#¡REF!	PRENDAS DE VESTIR	10	0,63	6,25	1,00
PRENDAS DE VESTIR	Zapatilla	PZapla de	Plantilla de zapatilla Talla 43	#¡REF!	PRENDAS DE VESTIR	6	0,47	2,81	0,75
PRENDAS DE VESTIR	Zapatilla	PZapla de	Plantilla de zapatilla Talla 42	#¡REF!	PRENDAS DE VESTIR	4	0,47	1,88	0,75
PRENDAS DE VESTIR	Zapatilla	PZapla de	Plantilla de zapatilla Talla 41	#¡REF!	PRENDAS DE VESTIR	12	0,47	5,63	0,75
PRENDAS DE VESTIR	Zapatilla	PZapla de	Plantilla de zapatilla Talla 40	#¡REF!	PRENDAS DE VESTIR	6	0,47	2,81	0,75
PRENDAS DE VESTIR	Zapatilla	PZapla de	Plantilla de zapatilla Talla 39	#¡REF!	PRENDAS DE VESTIR	9	0,47	4,22	0,75
PRENDAS DE VESTIR	Zapatilla	PZapla de	Plantilla de zapatilla Talla 38	#¡REF!	PRENDAS DE VESTIR	15	0,47	7,03	0,75
PRENDAS DE VESTIR	Zapatilla	PZapla de	Plantilla de zapatilla Talla 37	#¡REF!	PRENDAS DE VESTIR	6	0,47	2,81	0,75
PRENDAS DE VESTIR	Zapatilla	PZapla de	Plantilla de zapatilla Talla 36	#¡REF!	PRENDAS DE VESTIR	6	0,47	2,81	0,75
PRENDAS DE VESTIR	Zapatilla	PZapla de	Plantilla de zapatilla Talla 35	#¡REF!	PRENDAS DE VESTIR	5	0,47	2,34	0,75
PRENDAS DE VESTIR	Zapatilla	PZapla de	Plantilla de zapatilla Talla 34	#¡REF!	PRENDAS DE VESTIR	4	0,47	1,88	0,75
PRENDAS DE VESTIR	Zapatilla	PZapla de	Plantilla de zapatilla Talla 33	#¡REF!	PRENDAS DE VESTIR	3	0,47	1,41	0,75
PRENDAS DE VESTIR	Zapatilla	PZapla de	Plantilla de zapatilla Talla 31	#¡REF!	PRENDAS DE VESTIR	4	0,47	1,88	0,75
PRENDAS DE VESTIR	Zapatilla	PZapla de	Plantilla de zapatilla Talla 28	#¡REF!	PRENDAS DE VESTIR	6	0,47	2,81	0,75
PRENDAS DE VESTIR	Zapatilla	PZapla de	Plantilla de zapatilla Talla 27	#¡REF!	PRENDAS DE VESTIR	4	0,47	1,88	0,75
PRENDAS DE VESTIR	Zapatilla	PZapla de	Plantilla de zapatilla Talla 26	#¡REF!	PRENDAS DE VESTIR	4	0,47	1,88	0,75
PRENDAS DE VESTIR	Zapatilla	PZapla de	Plantilla de zapatilla Talla 25	#¡REF!	PRENDAS DE VESTIR	5	0,47	2,34	0,75
ARTÍCULOS PARA CONFECCIÓN	Encaje	AEnc de c	Alfiler de cabeza paquete X 45 u	#¡REF!	ARTÍCULOS PARA CONFECCIÓN	28	0,28	7,88	0,45
ARTÍCULOS PARA CONFECCIÓN	Encaje	AEnc	Pañuelo	#¡REF!	ARTÍCULOS PARA CONFECCIÓN	11	0,63	6,88	1,00
ARTÍCULOS PARA CONFECCIÓN	Encaje	AEncnes	Corbatines	#¡REF!	ARTÍCULOS PARA CONFECCIÓN	15	0,63	9,38	1,00
ARTÍCULOS PARA CONFECCIÓN	Encaje	AEnc de e	Corbata de elástico	#¡REF!	ARTÍCULOS PARA CONFECCIÓN	3	0,78	2,34	1,25
ARTÍCULOS PARA CONFECCIÓN	Encaje	AEnc pañu	Caja de pañuelo X 3	#¡REF!	ARTÍCULOS PARA CONFECCIÓN	2	2,41	4,81	3,85

tFamilia	Sub - familia	Código	Descripción	Categoría	Familia	Cantidad	Costo unitario	Costo Total	PVP
ARTÍCULOS PARA CONFECCIÓN	Encaje	AEncela f	Lentejuela fucsia (metros)	#¡REF!	ARTÍCULOS PARA CONFECCIÓN	30	0,19	5,63	0,30
ARTÍCULOS PARA CONFECCIÓN	Encaje	AEncela c	Lentejuela cardenillo (metros)	#¡REF!	ARTÍCULOS PARA CONFECCIÓN	40	0,19	7,50	0,30
ARTÍCULOS PARA CONFECCIÓN	Encaje	AEncela r	Lentejuela rojo (metros)	#¡REF!	ARTÍCULOS PARA CONFECCIÓN	50	0,19	9,38	0,30
ARTÍCULOS PARA CONFECCIÓN	Encaje	AEncela d	Lentejuela dorado (metros)	#¡REF!	ARTÍCULOS PARA CONFECCIÓN	70	0,19	13,13	0,30
ARTÍCULOS PARA CONFECCIÓN	Encaje	AEncela v	Lentejuela verde (metros)	#¡REF!	ARTÍCULOS PARA CONFECCIÓN	80	0,19	15,00	0,30
ARTÍCULOS PARA CONFECCIÓN	Encaje	AEncela c	Lentejuela celeste-plateado (metros)	#¡REF!	ARTÍCULOS PARA CONFECCIÓN	80	0,19	15,00	0,30
ARTÍCULOS PARA CONFECCIÓN	Encaje	AEncela a	Lentejuela azul (metros)	#¡REF!	ARTÍCULOS PARA CONFECCIÓN	60	0,19	11,25	0,30
ARTÍCULOS PARA CONFECCIÓN	Encaje	AEncela c	Lentejuela coral (metros)	#¡REF!	ARTÍCULOS PARA CONFECCIÓN	70	0,19	13,13	0,30
ARTÍCULOS PARA CONFECCIÓN	Encaje	AEncela c	Lentejuela celeste (metros)	#¡REF!	ARTÍCULOS PARA CONFECCIÓN	90	0,19	16,88	0,30
ARTÍCULOS DE BAZAR	Artículos varios	AArtde al	Guante de algodón # 16	#¡REF!	ARTÍCULOS DE BAZAR	10	0,78	7,81	1,25
ARTÍCULOS DE BAZAR	Artículos varios	AArtde al	Guante de algodón # 14	#¡REF!	ARTÍCULOS DE BAZAR	3	0,78	2,34	1,25
ARTÍCULOS DE BAZAR	Artículos varios	AArtde al	Guante de algodón # 12	#¡REF!	ARTÍCULOS DE BAZAR	9	0,78	7,03	1,25
ARTÍCULOS DE BAZAR	Artículos varios	AArtde al	Guante de algodón # 10	#¡REF!	ARTÍCULOS DE BAZAR	1	0,78	0,78	1,25
ARTÍCULOS DE BAZAR	Artículos varios	AArtde al	Guante de algodón # 8	#¡REF!	ARTÍCULOS DE BAZAR	2	0,78	1,56	1,25
ARTÍCULOS DE BAZAR	Artículos varios	AArt niño	Pañuelo niño	#¡REF!	ARTÍCULOS DE BAZAR	14	0,38	5,25	0,60
ARTÍCULOS DE BAZAR	Artículos varios	AArtperma	Esfero permanente	#¡REF!	ARTÍCULOS DE BAZAR	6	0,31	1,88	0,50
ARTÍCULOS PARA CONFECCIÓN	Encaje	AEnc rató	Cola de ratón	#¡REF!	ARTÍCULOS PARA CONFECCIÓN	1070	0,09	100,31	0,15
MANUALIDADES	Otros	MOTrde mu	Cabeza de muñeca # 2	#¡REF!	MANUALIDADES	14	0,63	8,75	1,00
MANUALIDADES	Otros	MOTrde mu	Cabeza de muñeca # 1	#¡REF!	MANUALIDADES	18	0,41	7,31	0,65
MANUALIDADES	Otros	MOTrde mu	Cabeza de muñeca # 5	#¡REF!	MANUALIDADES	12	0,84	10,13	1,35

tFamilia	Sub - familia	Código	Descripción	Categoría	Familia	Cantidad	Costo unitario	Costo Total	PVP
MANUALIDADES	Otros	MOtrde mu	Cabeza de muñeca # 4	#iREF!	MANUALIDADES	12	0,78	9,38	1,25
MANUALIDADES	Otros	MOtrde mu	Cabeza de muñeca # 3	#iREF!	MANUALIDADES	8	0,69	5,50	1,10
MANUALIDADES	Otros	MOtr sint	Cabello sintético	#iREF!	MANUALIDADES	10	0,22	2,19	0,35
MANUALIDADES	Otros	MOtr	Titeres	#iREF!	MANUALIDADES	7	1,31	9,19	2,10
MANUALIDADES	Otros	MOtr tigr	Rodillo tigre	#iREF!	MANUALIDADES	6	2,81	16,88	4,50
MANUALIDADES	Otros	MOtr mila	Rodillo milan	#iREF!	MANUALIDADES	3	1,75	5,25	2,80
ÚTILES ESCOLARES	Juegos didacticos	ÚJue	Base 10	#iREF!	ÚTILES ESCOLARES	1	7,50	7,50	12,00
ÚTILES ESCOLARES		Úla fo	Plantilla fomix mapa del Ecuador	#iREF!	ÚTILES ESCOLARES	4	0,88	3,50	1,40
ÚTILES ESCOLARES		Úbezaz	Rompecabezas fomix	#iREF!	ÚTILES ESCOLARES	6	1,03	6,19	1,65
ÚTILES ESCOLARES		Úbezaz	Rompecabezas fomix varios	#iREF!	ÚTILES ESCOLARES	2	0,72	1,44	1,15
ÚTILES ESCOLARES		Ú de f	Figuras de fomix	#iREF!	ÚTILES ESCOLARES	12	0,63	7,50	1,00
ÚTILES ESCOLARES		Úbezaz	Rompecabezas para enebrar	#iREF!	ÚTILES ESCOLARES	1	1,88	1,88	3,00
ÚTILES ESCOLARES		Úbezaz	Rompecabezas madera	#iREF!	ÚTILES ESCOLARES	2	2,06	4,13	3,30
ÚTILES ESCOLARES		Úuro A	Pelón duro A4	#iREF!	ÚTILES ESCOLARES	17	0,28	4,78	0,45
ÚTILES ESCOLARES		Úortin	Fleco cortina (metro)	#iREF!	ÚTILES ESCOLARES	80	1,25	100,00	2,00
ÚTILES ESCOLARES		Úlos p	Cortahilos plásticos	#iREF!	ÚTILES ESCOLARES	13	0,94	12,19	1,50
ÚTILES ESCOLARES		Úlos m	Cortahilos metálico	#iREF!	ÚTILES ESCOLARES	9	0,47	4,22	0,75
ÚTILES ESCOLARES		Úe (pa	Corchete (paquete X 50)	#iREF!	ÚTILES ESCOLARES	4	0,78	3,13	1,25
ÚTILES ESCOLARES		Ú(paqu	Gafete (paquete)	#iREF!	ÚTILES ESCOLARES	10	0,63	6,25	1,00
ÚTILES ESCOLARES		Úe pla	Corchete plateado (paquete X 50)	#iREF!	ÚTILES ESCOLARES	5	0,78	3,91	1,25
ÚTILES ESCOLARES		Úro	Costurero	#iREF!	ÚTILES ESCOLARES	4	0,63	2,50	1,00
ÚTILES ESCOLARES		Úverlo	Pinza overlock económica	#iREF!	ÚTILES ESCOLARES	32	1,25	40,00	2,00
ÚTILES ESCOLARES		Úverlo	Pinza overlock	#iREF!	ÚTILES ESCOLARES	42	2,03	85,31	3,25
ÚTILES ESCOLARES		Úal me	Abre ojal mediano	#iREF!	ÚTILES ESCOLARES	16	1,00	16,00	1,60
ÚTILES ESCOLARES		Úal gr	Abre ojal grande	#iREF!	ÚTILES ESCOLARES	40	1,13	45,00	1,80
ÚTILES ESCOLARES		Úal	Abre ojal	#iREF!	ÚTILES ESCOLARES	6	0,41	2,44	0,65
ÚTILES ESCOLARES		Úde pa	Gancho de pantalon	#iREF!	ÚTILES ESCOLARES	144	0,06	9,00	0,10
ÚTILES ESCOLARES		Úor pu	Separador puntos grande	#iREF!	ÚTILES ESCOLARES	3	0,63	1,88	1,00
ÚTILES ESCOLARES		Úor pu	Separador puntos pequeño	#iREF!	ÚTILES ESCOLARES	69	0,13	8,63	0,20
ÚTILES ESCOLARES		Úl de	Carretel de máquina plástico	#iREF!	ÚTILES ESCOLARES	41	0,16	6,41	0,25

tFamilia	Sub - familia	Código	Descripción	Categoría	Familia	Cantidad	Costo unitario	Costo Total	PVP
ÚTILES ESCOLARES		Úpara	Gafete para brasier	#¡REF!	ÚTILES ESCOLARES	7	0,31	2,19	0,50
ÚTILES ESCOLARES		Úara a	Perla para adornar vestidos paquete	#¡REF!	ÚTILES ESCOLARES	4	5,00	20,00	8,00
ÚTILES ESCOLARES		Úe zan	Nariz de zanahoria	#¡REF!	ÚTILES ESCOLARES	18	0,16	2,81	0,25
ÚTILES ESCOLARES		Úara m	Banda para motor de máquina de coser	#¡REF!	ÚTILES ESCOLARES	14	0,63	8,75	1,00
ÚTILES ESCOLARES		Úpara	Bobina para máquina domestica	#¡REF!	ÚTILES ESCOLARES	48	0,94	45,00	1,50
ÚTILES ESCOLARES		Úl de	Carretel de máquina doméstica metálico	#¡REF!	ÚTILES ESCOLARES	111	0,16	17,34	0,25
ÚTILES ESCOLARES		Úl de	Carretel de máquina industrial metálico	#¡REF!	ÚTILES ESCOLARES	69	0,31	21,56	0,50
ÚTILES ESCOLARES		Úpara	Bobina para máquina industrial	#¡REF!	ÚTILES ESCOLARES	34	1,56	53,13	2,50
PRENDAS DE VESTIR	Zapatilla	PZapta bl	Alpagarta blanca talla 25	#¡REF!	PRENDAS DE VESTIR	4	1,56	6,25	2,50
PRENDAS DE VESTIR	Zapatilla	PZapta az	Alpagarta azul talla 25	#¡REF!	PRENDAS DE VESTIR	3	1,56	4,69	2,50
PRENDAS DE VESTIR	Zapatilla	PZapta ro	Alpagarta rojo talla 25	#¡REF!	PRENDAS DE VESTIR	2	1,56	3,13	2,50
PRENDAS DE VESTIR	Zapatilla	PZapta az	Alpagarta azul talla 24	#¡REF!	PRENDAS DE VESTIR	5	1,56	7,81	2,50
PRENDAS DE VESTIR	Zapatilla	PZapta ro	Alpagarta rojo talla 24	#¡REF!	PRENDAS DE VESTIR	5	1,56	7,81	2,50
PRENDAS DE VESTIR	Zapatilla	PZapta bl	Alpagarta blanco talla 24	#¡REF!	PRENDAS DE VESTIR	2	1,56	3,13	2,50
PRENDAS DE VESTIR	Zapatilla	PZapta bl	Alpagarta blanco talla 23	#¡REF!	PRENDAS DE VESTIR	2	1,56	3,13	2,50
PRENDAS DE VESTIR	Zapatilla	PZapta bl	Alpagarta blanco talla 22	#¡REF!	PRENDAS DE VESTIR	4	1,56	6,25	2,50
PRENDAS DE VESTIR	Zapatilla	PZapta az	Alpagarta azul talla 22	#¡REF!	PRENDAS DE VESTIR	4	1,56	6,25	2,50
PRENDAS DE VESTIR	Zapatilla	PZapta ne	Alpagarta negro talla 22	#¡REF!	PRENDAS DE VESTIR	2	1,56	3,13	2,50
PRENDAS DE VESTIR	Zapatilla	PZapta ro	Alpagarta rojo talla 22	#¡REF!	PRENDAS DE VESTIR	1	1,56	1,56	2,50
PRENDAS DE VESTIR	Zapatilla	PZapta az	Alpagarta azul talla 21	#¡REF!	PRENDAS DE VESTIR	5	1,56	7,81	2,50
PRENDAS DE VESTIR	Zapatilla	PZapta ne	Alpagarta negro talla 21	#¡REF!	PRENDAS DE VESTIR	4	1,56	6,25	2,50
PRENDAS DE VESTIR	Zapatilla	PZapta bl	Alpagarta blanco talla 21	#¡REF!	PRENDAS DE VESTIR	2	1,56	3,13	2,50
PRENDAS DE VESTIR	Zapatilla	PZapta ne	Alpagarta negro talla 20	#¡REF!	PRENDAS DE VESTIR	6	1,56	9,38	2,50
PRENDAS DE VESTIR	Zapatilla	PZapta az	Alpagarta azul talla 20	#¡REF!	PRENDAS DE VESTIR	3	1,56	4,69	2,50
PRENDAS DE VESTIR	Zapatilla	PZapta ro	Alpagarta rojo talla 20	#¡REF!	PRENDAS DE VESTIR	3	1,56	4,69	2,50
PRENDAS DE VESTIR	Zapatilla	PZapta bl	Alpagarta blanco talla 20	#¡REF!	PRENDAS DE VESTIR	2	1,56	3,13	2,50
PRENDAS DE VESTIR	Zapatilla	PZapta bl	Alpagarta blanco talla 19	#¡REF!	PRENDAS DE VESTIR	3	1,56	4,69	2,50
PRENDAS DE VESTIR	Zapatilla	PZapta ne	Alpagarta negro talla 19	#¡REF!	PRENDAS DE VESTIR	1	1,56	1,56	2,50
PRENDAS DE VESTIR	Zapatilla	PZapta ro	Alpagarta rojo talla 19	#¡REF!	PRENDAS DE VESTIR	1	1,56	1,56	2,50
PRENDAS DE VESTIR	Zapatilla	PZapta ne	Alpagarta negro talla 18	#¡REF!	PRENDAS DE VESTIR	5	1,25	6,25	2,00

tFamilia	Sub - familia	Código	Descripción	Categoría	Familia	Cantidad	Costo unitario	Costo Total	PVP
PRENDAS DE VESTIR	Zapatilla	PZapta ro	Alpagarta rojo talla 18	#¡REF!	PRENDAS DE VESTIR	2	1,25	2,50	2,00
PRENDAS DE VESTIR	Zapatilla	PZapta az	Alpagarta azul talla 18	#¡REF!	PRENDAS DE VESTIR	1	1,25	1,25	2,00
PRENDAS DE VESTIR	Zapatilla	PZapta ne	Alpagarta negro talla 17	#¡REF!	PRENDAS DE VESTIR	2	1,25	2,50	2,00
PRENDAS DE VESTIR	Zapatilla	PZapta bl	Alpagarta blanca talla 17	#¡REF!	PRENDAS DE VESTIR	2	1,25	2,50	2,00
PRENDAS DE VESTIR	Zapatilla	PZapta ro	Alpagarta rojo talla 17	#¡REF!	PRENDAS DE VESTIR	1	1,25	1,25	2,00
PRENDAS DE VESTIR	Zapatilla	PZapta ro	Alpagarta rojo talla 16	#¡REF!	PRENDAS DE VESTIR	1	1,25	1,25	2,00
PRENDAS DE VESTIR	Zapatilla	PZapta bl	Alpagarta blanco talla 16	#¡REF!	PRENDAS DE VESTIR	3	1,25	3,75	2,00
PRENDAS DE VESTIR	Zapatilla	PZapta ne	Alpagarta negro talla 28	#¡REF!	PRENDAS DE VESTIR	3	1,88	5,63	3,00
PRENDAS DE VESTIR	Zapatilla	PZapta bl	Alpagarta blanco talla 28	#¡REF!	PRENDAS DE VESTIR	2	1,88	3,75	3,00
PRENDAS DE VESTIR	Zapatilla	PZapta az	Alpagarta azul talla 28	#¡REF!	PRENDAS DE VESTIR	2	1,88	3,75	3,00
PRENDAS DE VESTIR	Zapatilla	PZapta ro	Alpagarta rojo talla 28	#¡REF!	PRENDAS DE VESTIR	3	1,88	5,63	3,00
PRENDAS DE VESTIR	Zapatilla	PZapta ro	Alpagarta rojo talla 27	#¡REF!	PRENDAS DE VESTIR	2	1,88	3,75	3,00
PRENDAS DE VESTIR	Zapatilla	PZapta bl	Alpagarta blanco talla 27	#¡REF!	PRENDAS DE VESTIR	1	1,88	1,88	3,00
PRENDAS DE VESTIR	Zapatilla	PZapta ne	Alpagarta negro talla 27	#¡REF!	PRENDAS DE VESTIR	2	1,88	3,75	3,00
PRENDAS DE VESTIR	Zapatilla	PZapta ne	Alpagarta negro talla 26	#¡REF!	PRENDAS DE VESTIR	3	1,88	5,63	3,00
PRENDAS DE VESTIR	Zapatilla	PZapta bl	Alpagarta blanco talla 26	#¡REF!	PRENDAS DE VESTIR	3	1,88	5,63	3,00
PRENDAS DE VESTIR	Zapatilla	PZapta ro	Alpagarta rojo talla 26	#¡REF!	PRENDAS DE VESTIR	3	1,88	5,63	3,00
PRENDAS DE VESTIR	Zapatilla	PZapta az	Alpagarta azul talla 26	#¡REF!	PRENDAS DE VESTIR	4	1,88	7,50	3,00
ÚTILES ESCOLARES		Úsilic	Pitola silicona Jeff pequeña	#¡REF!	ÚTILES ESCOLARES	3	2,19	6,56	3,50
ÚTILES ESCOLARES		Úsilic	Pitola silicona Jeff grande	#¡REF!	ÚTILES ESCOLARES	3	3,34	10,03	5,35
ÚTILES ESCOLARES		Ú	Parches	#¡REF!	ÚTILES ESCOLARES	30	0,78	23,44	1,25
PRENDAS DE VESTIR	Ropa	PRope beb	Terno de bebe	#¡REF!	PRENDAS DE VESTIR	1	5,00	5,00	8,00
PRENDAS DE VESTIR	Ropa	PRope cam	Juego de camisas de bebe	#¡REF!	PRENDAS DE VESTIR	1	4,25	4,25	6,80
PRENDAS DE VESTIR	Medias	PMededia	Pares media 2-4 encaje blanca	#¡REF!	PRENDAS DE VESTIR	4	0,94	3,75	1,50
PRENDAS DE VESTIR	Medias	PMededia	Pares media 2-4 encaje beige	#¡REF!	PRENDAS DE VESTIR	5	0,94	4,69	1,50
PRENDAS DE VESTIR	Medias	PMededia	Pares media 4-6 encaje blanca	#¡REF!	PRENDAS DE VESTIR	5	0,94	4,69	1,50
PRENDAS DE VESTIR	Medias	PMededia	Pares media 4-6 encaje beige	#¡REF!	PRENDAS DE VESTIR	5	0,94	4,69	1,50
PRENDAS DE VESTIR	Medias	PMededia	Pares media 6-8 encaje beige	#¡REF!	PRENDAS DE VESTIR	6	0,94	5,63	1,50
ÚTILES ESCOLARES		Úa	Melódica	#¡REF!	ÚTILES ESCOLARES	1	16,50	16,50	22,00
PRENDAS DE VESTIR	Ropa	PRoppara	Bibidi para hombre talla 40	#¡REF!	PRENDAS DE VESTIR	13	1,56	20,31	2,50

tFamilia	Sub - familia	Código	Descripción	Categoría	Familia	Cantidad	Costo unitario	Costo Total	PVP
PRENDAS DE VESTIR	Ropa	PRoppara	Bibidi para hombre talla 38	#¡REF!	PRENDAS DE VESTIR	4	1,56	6,25	2,50
PRENDAS DE VESTIR	Ropa	PRopa uni	Camiseta unisex talla 36	#¡REF!	PRENDAS DE VESTIR	3	1,88	5,63	3,00
PRENDAS DE VESTIR	Ropa	PRopedium	Licra medium 36	#¡REF!	PRENDAS DE VESTIR	3	5,00	15,00	8,00
PRENDAS DE VESTIR	Ropa	PRopedium	Licra medium 38	#¡REF!	PRENDAS DE VESTIR	4	5,00	20,00	8,00
PRENDAS DE VESTIR	Ropa	PRopedium	Licra medium 40	#¡REF!	PRENDAS DE VESTIR	2	5,00	10,00	8,00
PRENDAS DE VESTIR	Medias	PMedutbol	Media futbol blanca	#¡REF!	PRENDAS DE VESTIR	7	1,63	11,38	2,60
PRENDAS DE VESTIR	Medias	PMedlásti	Media elástica blanca	#¡REF!	PRENDAS DE VESTIR	6	1,41	8,44	2,25
PRENDAS DE VESTIR	Medias	PMedlásti	Media elástica rojo	#¡REF!	PRENDAS DE VESTIR	5	1,41	7,03	2,25
PRENDAS DE VESTIR	Medias	PMedlásti	Media elástica azul eléctrico	#¡REF!	PRENDAS DE VESTIR	5	1,41	7,03	2,25
PRENDAS DE VESTIR	Medias	PMedlásti	Media elástica azul marino	#¡REF!	PRENDAS DE VESTIR	2	1,41	2,81	2,25
PRENDAS DE VESTIR	Medias	PMedlásti	Media elástica negro	#¡REF!	PRENDAS DE VESTIR	22	1,41	30,94	2,25
ARTÍCULOS PARA CONFECCIÓN	Encaje	AEncor	Enebrador	#¡REF!	ARTÍCULOS PARA CONFECCIÓN	1	2,06	2,06	3,30
ARTÍCULOS DE BAZAR	Artículos varios	AArtebe t	Media bebe talla 0 paquete x 3	#¡REF!	ARTÍCULOS DE BAZAR	3	2,06	6,19	3,30
ARTÍCULOS DE BAZAR	Artículos varios	AArtoalla	Media toalla	#¡REF!	ARTÍCULOS DE BAZAR	8	0,78	6,25	1,25
PRENDAS DE VESTIR	Medias	PMede med	Pares de media roland mujer Ref. 243 Talla 9-11	#¡REF!	PRENDAS DE VESTIR	12	1,44	17,25	2,30
PRENDAS DE VESTIR	Medias	PMede med	Pares de media roland mujer Ref. 241 9-11	#¡REF!	PRENDAS DE VESTIR	12	1,00	12,00	1,60
PRENDAS DE VESTIR	Medias	PMede med	Pares de media roland mujer Ref. 210 talla 10-12	#¡REF!	PRENDAS DE VESTIR	11	1,44	15,81	2,30
PRENDAS DE VESTIR	Medias	PMede med	Pares de media roland niño Ref. 276 talla 6-8	#¡REF!	PRENDAS DE VESTIR	13	1,19	15,44	1,90
PRENDAS DE VESTIR	Medias	PMede med	Pares de media roland niño Ref. 276 talla 4-6	#¡REF!	PRENDAS DE VESTIR	12	1,16	13,88	1,85
PRENDAS DE VESTIR	Medias	PMede med	Pares de media roland niña Ref. 276 talla 4-6	#¡REF!	PRENDAS DE VESTIR	12	1,16	13,88	1,85
PRENDAS DE VESTIR	Medias	PMede med	Pares de media roland niña Ref. 276 talla 6-8	#¡REF!	PRENDAS DE VESTIR	11	1,19	13,06	1,90

tFamilia	Sub - familia	Código	Descripción	Categoría	Familia	Cantidad	Costo unitario	Costo Total	PVP
PRENDAS DE VESTIR	Medias	PMede med	Pares de media polin rombo azul talla 4-6	#iREF!	PRENDAS DE VESTIR	21	0,50	10,50	0,80
PRENDAS DE VESTIR	Medias	PMede med	Pares de media polin rombo azul talla 6-8	#iREF!	PRENDAS DE VESTIR	15	0,63	9,38	1,00
PRENDAS DE VESTIR	Medias	PMede med	Pares de media polin rombo azul talla 8-10	#iREF!	PRENDAS DE VESTIR	22	0,72	15,81	1,15
PRENDAS DE VESTIR	Medias	PMede med	Pares de media polin rombo blanca talla 8-10	#iREF!	PRENDAS DE VESTIR	12	0,72	8,63	1,15
PRENDAS DE VESTIR	Medias	PMede med	Pares de media polin rombo azul talla 10-12	#iREF!	PRENDAS DE VESTIR	13	0,78	10,16	1,25
PRENDAS DE VESTIR	Medias	PMede med	Pares de media polin rombo blanca talla 10-12	#iREF!	PRENDAS DE VESTIR	1	0,78	0,78	1,25
PRENDAS DE VESTIR	Medias	PMede med	Pares de media azul gitana talla 4-6	#iREF!	PRENDAS DE VESTIR	19	0,94	17,81	1,50
PRENDAS DE VESTIR	Medias	PMede med	Pares de media blanca gitana talla 4-6	#iREF!	PRENDAS DE VESTIR	5	0,94	4,69	1,50
PRENDAS DE VESTIR	Medias	PMede med	Pares de media azul gitana talla 6-8	#iREF!	PRENDAS DE VESTIR	25	1,00	25,00	1,60
PRENDAS DE VESTIR	Medias	PMede med	Pares de media blanco gitana talla 6-8	#iREF!	PRENDAS DE VESTIR	25	1,00	25,00	1,60
PRENDAS DE VESTIR	Medias	PMede med	Pares de media azul gitana talla 8-10	#iREF!	PRENDAS DE VESTIR	40	1,03	41,25	1,65
PRENDAS DE VESTIR	Medias	PMede med	Pares de media blanca gitana talla 8-10	#iREF!	PRENDAS DE VESTIR	25	1,03	25,78	1,65
PRENDAS DE VESTIR	Medias	PMede med	Pares de media azul gitana talla 9-11	#iREF!	PRENDAS DE VESTIR	30	1,06	31,88	1,70
PRENDAS DE VESTIR	Medias	PMede med	Pares de media blanca gitana talla 9-11	#iREF!	PRENDAS DE VESTIR	40	1,06	42,50	1,70
PRENDAS DE VESTIR	Medias	PMede med	Pares de media mujer roland Ref. 241 Talla 9-11 (dama larga)	#iREF!	PRENDAS DE VESTIR	30	0,81	24,38	1,30
PRENDAS DE VESTIR	Medias	PMede med	Pares de media mujer roland Ref. 2410 Talla 9-11 (dama corta)	#iREF!	PRENDAS DE VESTIR	21	0,84	17,72	1,35
PRENDAS DE VESTIR	Medias	PMededia	Plantimedia roland Ref. 102 Talla 9-11	#iREF!	PRENDAS DE VESTIR	6	2,06	12,38	3,30
PRENDAS DE VESTIR	Medias	PMededia	Plantimedia roland Ref. 6010 Talla 9-11 café	#iREF!	PRENDAS DE VESTIR	3	1,25	3,75	2,00
PRENDAS DE VESTIR	Medias	PMededia	Plantimedia roland Ref. 101-1 Talla 9-11	#iREF!	PRENDAS DE VESTIR	13	1,16	15,03	1,85
PRENDAS DE VESTIR	Medias	PMededia	Plantimedia roland Ref. 113-1 Talla 9-11	#iREF!	PRENDAS DE VESTIR	1	1,09	1,09	1,75
PRENDAS DE VESTIR	Medias	PMededia	Plantimedia roland Ref. 113-3 Talla 9-11	#iREF!	PRENDAS DE VESTIR	9	1,09	9,84	1,75

tFamilia	Sub - familia	Código	Descripción	Categoría	Familia	Cantidad	Costo unitario	Costo Total	PVP
PRENDAS DE VESTIR	Medias	PMededia	Plantimedia roland Ref. 113-2 Talla 9-11	#iREF!	PRENDAS DE VESTIR	10	1,09	10,94	1,75
PRENDAS DE VESTIR	Medias	PMededia	Plantimedia roland Ref. 110-3 Talla 9-11	#iREF!	PRENDAS DE VESTIR	28	1,09	30,63	1,75
PRENDAS DE VESTIR	Medias	PMededia	Plantimedia roland Ref. 110-1 Talla 9-11	#iREF!	PRENDAS DE VESTIR	12	1,09	13,13	1,75
PRENDAS DE VESTIR	Medias	PMededia	Plantimedia roland Ref. 122-6 Talla 6-8	#iREF!	PRENDAS DE VESTIR	16	0,94	15,00	1,50
PRENDAS DE VESTIR	Medias	PMededia	Plantimedia roland Ref. 122-1 Talla 8-10	#iREF!	PRENDAS DE VESTIR	12	1,03	12,38	1,65
PRENDAS DE VESTIR	Medias	PMededia	Plantimedia roland Ref. 6048 Talla 8-10	#iREF!	PRENDAS DE VESTIR	3	1,03	3,09	1,65
PRENDAS DE VESTIR	Medias	PMedama R	Media dama Ref. 6055 Talla 9-11 paquete x 3	#iREF!	PRENDAS DE VESTIR	4	3,13	12,50	5,00
PRENDAS DE VESTIR	Medias	PMedama R	Media dama Ref. 7500 Talla 9-11 paquete x 3	#iREF!	PRENDAS DE VESTIR	4	2,19	8,75	3,50
PRENDAS DE VESTIR	Medias	PMedama R	Media dama Ref. 505 Talla 9-11 paquete x 3	#iREF!	PRENDAS DE VESTIR	4	2,34	9,38	3,75
PRENDAS DE VESTIR	Medias	PMedama R	Media dama Ref. 7197 Talla 9-11 paquete x 3	#iREF!	PRENDAS DE VESTIR	1	2,66	2,66	4,25
PRENDAS DE VESTIR	Medias	PMedama R	Media dama Ref. 5067 Talla 9-11 paquete x 3	#iREF!	PRENDAS DE VESTIR	1	2,44	2,44	3,90
PRENDAS DE VESTIR	Medias	PMedama R	Media dama Ref. 7500 Talla 9-11	#iREF!	PRENDAS DE VESTIR	3	1,06	3,19	1,70
PRENDAS DE VESTIR	Medias	PMedama R	Media dama Ref. 7640 Talla 9-11	#iREF!	PRENDAS DE VESTIR	2	1,16	2,31	1,85
PRENDAS DE VESTIR	Medias	PMedama R	Media dama Ref. 7642 Talla 9-11	#iREF!	PRENDAS DE VESTIR	8	1,00	8,00	1,60
PRENDAS DE VESTIR	Medias	PMedama R	Media dama Ref. 5103 Talla 9-11	#iREF!	PRENDAS DE VESTIR	2	1,03	2,06	1,65
PRENDAS DE VESTIR	Medias	PMedama R	Media dama Ref. 7190 Talla 9-11	#iREF!	PRENDAS DE VESTIR	2	0,63	1,25	1,00
PRENDAS DE VESTIR	Medias	PMediña R	Media niña Ref. 7607 Talla 8-10 paquete X 3	#iREF!	PRENDAS DE VESTIR	1	2,34	2,34	3,75
PRENDAS DE VESTIR	Medias	PMediña R	Media niña Ref. 501 Talla 8-10 paquete X 3	#iREF!	PRENDAS DE VESTIR	1	1,63	1,63	2,60
PRENDAS DE VESTIR	Medias	PMediño R	Media niño Ref. 501 Talla 8-10 paquete X 3	#iREF!	PRENDAS DE VESTIR	1	1,63	1,63	2,60
PRENDAS DE VESTIR	Medias	PMediña R	Media niña Ref. 5140 Talla 8-10 paquete X 3	#iREF!	PRENDAS DE VESTIR	1	2,69	2,69	4,30

tFamilia	Sub - familia	Código	Descripción	Categoría	Familia	Cantidad	Costo unitario	Costo Total	PVP
PRENDAS DE VESTIR	Medias	PMediña R	Media niña Ref. 5140 Talla 6-8 paquete X 3	#¡REF!	PRENDAS DE VESTIR	1	2,69	2,69	4,30
PRENDAS DE VESTIR	Medias	PMediña R	Media niña Ref. 5140 Talla 4-6 paquete X 3	#¡REF!	PRENDAS DE VESTIR	1	2,47	2,47	3,95
PRENDAS DE VESTIR	Medias	PMediña T	Media niña Talla 4-6 Mericris	#¡REF!	PRENDAS DE VESTIR	2	0,81	1,63	1,30
PRENDAS DE VESTIR	Medias	PMediña R	Media niña Ref. 7195 Talla 6-8 paquete X 3	#¡REF!	PRENDAS DE VESTIR	2	1,56	3,13	2,50
PRENDAS DE VESTIR	Medias	PMediña R	Media niña Ref. 501 Talla 2-4 paquete X 3	#¡REF!	PRENDAS DE VESTIR	3	1,56	4,69	2,50
PRENDAS DE VESTIR	Medias	PMediña R	Media niña Ref. 2307 Talla 4-6 paquete X 3	#¡REF!	PRENDAS DE VESTIR	1	1,88	1,88	3,00
PRENDAS DE VESTIR	Medias	PMediño M	Media niño Mericris Talla 2-4	#¡REF!	PRENDAS DE VESTIR	1	0,81	0,81	1,30
PRENDAS DE VESTIR	Medias	PMediña R	Media niña Ref. 8030 Talla 4-6 paquete X 3	#¡REF!	PRENDAS DE VESTIR	2	1,88	3,75	3,00
PRENDAS DE VESTIR	Medias	PMediño R	Media niño Ref. 8030 Talla 4-6 paquete X 3	#¡REF!	PRENDAS DE VESTIR	2	1,88	3,75	3,00
PRENDAS DE VESTIR	Medias	PMediño R	Media niño Ref. 2307 Talla 4-6 paquete X 3	#¡REF!	PRENDAS DE VESTIR	2	1,88	3,75	3,00
PRENDAS DE VESTIR	Medias	PMediño R	Media niño Ref. 7185 Talla 12-24 meses	#¡REF!	PRENDAS DE VESTIR	11	1,88	20,63	3,00
PRENDAS DE VESTIR	Medias	PMediña P	Media niña Pekitas Talla 1-2 años	#¡REF!	PRENDAS DE VESTIR	21	0,47	9,84	0,75
PRENDAS DE VESTIR	Medias	PMediño P	Media niño Pekitas Talla 8-10 años	#¡REF!	PRENDAS DE VESTIR	11	0,53	5,84	0,85
PRENDAS DE VESTIR	Medias	PMediña P	Media niña Pekitas Talla 8-10 años	#¡REF!	PRENDAS DE VESTIR	5	0,53	2,66	0,85
PRENDAS DE VESTIR	Medias	PMediña P	Media niña Pekitas Talla 4-6 años	#¡REF!	PRENDAS DE VESTIR	9	0,53	4,78	0,85
PRENDAS DE VESTIR	Medias	PMediña P	Media niña Pekitas Talla 6-8 años	#¡REF!	PRENDAS DE VESTIR	4	0,53	2,13	0,85
PRENDAS DE VESTIR	Medias	PMediño R	Media niño Ref. 2315 Talla 8-10	#¡REF!	PRENDAS DE VESTIR	10	0,63	6,25	1,00
PRENDAS DE VESTIR	Medias	PMediño T	Media niño Talla 8-10	#¡REF!	PRENDAS DE VESTIR	2	0,72	1,44	1,15
PRENDAS DE VESTIR	Medias	PMediño T	Media niño Talla 2-4 paquete X 3	#¡REF!	PRENDAS DE VESTIR	3	1,50	4,50	2,40
PRENDAS DE VESTIR	Medias	PMedericr	Media Mericris Talla 4-6	#¡REF!	PRENDAS DE VESTIR	2	0,75	1,50	1,20
PRENDAS DE VESTIR	Medias	PMediña l	Media niña larga Talla 2-4	#¡REF!	PRENDAS DE VESTIR	1	0,75	0,75	1,20
PRENDAS DE VESTIR	Medias	PMediña R	Media niña Ref. 8205 Talla 8-10	#¡REF!	PRENDAS DE VESTIR	3	0,84	2,53	1,35

tFamilia	Sub - familia	Código	Descripción	Categoría	Familia	Cantidad	Costo unitario	Costo Total	PVP
PRENDAS DE VESTIR	Medias	PMediña T	Media niña Talla 8-10	#¡REF!	PRENDAS DE VESTIR	5	0,63	3,13	1,00
PRENDAS DE VESTIR	Medias	PMedombre	Media hombre Ref. 6056 Talla 10-12	#¡REF!	PRENDAS DE VESTIR	20	1,44	28,75	2,30
PRENDAS DE VESTIR	Medias	PMedombre	Media hombre Ref. 0215 Talla 10-12	#¡REF!	PRENDAS DE VESTIR	13	0,78	10,16	1,25
PRENDAS DE VESTIR	Medias	PMedombre	Media hombre deportiva Ref. Tenis algodón Talla 10-12	#¡REF!	PRENDAS DE VESTIR	2	0,63	1,25	1,00
PRENDAS DE VESTIR	Medias	PMedapati	Media zapatilla Ref. 0567 Talla 8-10 colores	#¡REF!	PRENDAS DE VESTIR	15	0,63	9,38	1,00
PRENDAS DE VESTIR	Medias	PMedapati	Media zapatilla Ref. 0567 Talla 8-10 blanco diseño	#¡REF!	PRENDAS DE VESTIR	11	0,63	6,88	1,00
PRENDAS DE VESTIR	Medias	PMedapati	Media zapatilla Ref. 3121 Talla 10-12 reforzada colores	#¡REF!	PRENDAS DE VESTIR	58	0,69	39,88	1,10
PRENDAS DE VESTIR	Medias	PMedapati	Media zapatilla Ref. 0871 Talla 10-12 reforzada blanca diseño	#¡REF!	PRENDAS DE VESTIR	73	0,69	50,19	1,10
PRENDAS DE VESTIR	Medias	PMedapati	Media zapatilla Ref. 1175 Talla 10-12 reforzada blanca diseño	#¡REF!	PRENDAS DE VESTIR	6	0,69	4,13	1,10
PRENDAS DE VESTIR	Medias	PMedapati	Media zapatilla Ref. 1182 Talla 8-10 blanco llano	#¡REF!	PRENDAS DE VESTIR	9	0,63	5,63	1,00
PRENDAS DE VESTIR	Medias	PMedenis	Media tenis Ref. 0147 Talla 8-10 reforzada	#¡REF!	PRENDAS DE VESTIR	3	0,72	2,16	1,15
PRENDAS DE VESTIR	Medias	PMedenis	Media tenis Ref. 1106 Talla 8-10	#¡REF!	PRENDAS DE VESTIR	19	0,72	13,66	1,15
PRENDAS DE VESTIR	Medias	PMedenis	Media tenis Ref. 1106 Talla 8-10 diseño	#¡REF!	PRENDAS DE VESTIR	24	0,72	17,25	1,15
PRENDAS DE VESTIR	Medias	PMedenis	Media tenis Ref. 1113 Talla 6-8 reforzada diseño	#¡REF!	PRENDAS DE VESTIR	22	0,69	15,13	1,10
PRENDAS DE VESTIR	Medias	PMedenis	Media tenis Ref. 1113 Talla 6-8 blanco	#¡REF!	PRENDAS DE VESTIR	36	0,69	24,75	1,10
PRENDAS DE VESTIR	Medias	PMedenis	Media tenis Ref. 1113 Talla 4-6	#¡REF!	PRENDAS DE VESTIR	9	0,63	5,63	1,00
PRENDAS DE VESTIR	Medias	PMedenis	Media tenis Ref. 0345 Talla 10-12 reforzada blanco	#¡REF!	PRENDAS DE VESTIR	3	0,88	2,63	1,40
PRENDAS DE VESTIR	Medias	PMedenis	Media tenis Ref. 3213 Talla 10-12 reforzada colores	#¡REF!	PRENDAS DE VESTIR	58	0,88	50,75	1,40
PRENDAS DE VESTIR	Medias	PMedebe R	Media bebe Ref. 749 niño Talla 0-3 meses paquete X 2	#¡REF!	PRENDAS DE VESTIR	5	2,00	10,00	3,20

tFamilia	Sub - familia	Código	Descripción	Categoría	Familia	Cantidad	Costo unitario	Costo Total	PVP
PRENDAS DE VESTIR	Medias	PMedebe R	Media bebe Ref. 749 niña Talla 0-3 meses paquete X 2	#¡REF!	PRENDAS DE VESTIR	4	2,00	8,00	3,20
PRENDAS DE VESTIR	Medias	PMedebe R	Media bebe Ref. 901 niña Talla 9-12 meses paquete X 3	#¡REF!	PRENDAS DE VESTIR	4	2,03	8,13	3,25
PRENDAS DE VESTIR	Medias	PMedebe R	Media bebe Ref. 902 niña Talla 1-2 años paquete X 3	#¡REF!	PRENDAS DE VESTIR	7	2,09	14,66	3,35
PRENDAS DE VESTIR	Medias	PMedebe R	Media bebe Ref. 902 niño Talla 1-2 años paquete X 3	#¡REF!	PRENDAS DE VESTIR	6	2,09	12,56	3,35
PRENDAS DE VESTIR	Medias	PMedardin	Media cardini Ref.0857 Talla 4-6 plomo claro	#¡REF!	PRENDAS DE VESTIR	7	0,69	4,81	1,10
PRENDAS DE VESTIR	Medias	PMedardin	Media cardini Ref.0857 Talla 4-6 plomo oscuro	#¡REF!	PRENDAS DE VESTIR	11	0,69	7,56	1,10
PRENDAS DE VESTIR	Medias	PMedardin	Media cardini Ref.0857 Talla 4-6 azul	#¡REF!	PRENDAS DE VESTIR	21	0,69	14,44	1,10
PRENDAS DE VESTIR	Medias	PMedardin	Media cardini Ref.0857 Talla 4-6 abano	#¡REF!	PRENDAS DE VESTIR	7	0,69	4,81	1,10
PRENDAS DE VESTIR	Medias	PMedardin	Media cardini Ref.0857 Talla 6-8 café	#¡REF!	PRENDAS DE VESTIR	13	0,78	10,16	1,25
PRENDAS DE VESTIR	Medias	PMedardin	Media cardini Ref.0857 Talla 6-8 plomo gris	#¡REF!	PRENDAS DE VESTIR	6	0,78	4,69	1,25
PRENDAS DE VESTIR	Medias	PMedardin	Media cardini Ref.0857 Talla 6-8 plomo claro	#¡REF!	PRENDAS DE VESTIR	10	0,78	7,81	1,25
PRENDAS DE VESTIR	Medias	PMedardin	Media cardini Ref.0857 Talla 6-8 negro	#¡REF!	PRENDAS DE VESTIR	22	0,78	17,19	1,25
PRENDAS DE VESTIR	Medias	PMedardin	Media cardini Ref.0857 Talla 6-8 azul	#¡REF!	PRENDAS DE VESTIR	35	0,78	27,34	1,25
PRENDAS DE VESTIR	Medias	PMedardin	Media cardini Ref.0857 Talla 8-10 negro	#¡REF!	PRENDAS DE VESTIR	14	0,84	11,81	1,35
PRENDAS DE VESTIR	Medias	PMedardin	Media cardini Ref.0857 Talla 8-10 azul	#¡REF!	PRENDAS DE VESTIR	9	0,84	7,59	1,35
PRENDAS DE VESTIR	Medias	PMedardin	Media cardini Ref.0857 Talla 10-12 negro	#¡REF!	PRENDAS DE VESTIR	28	0,91	25,38	1,45
PRENDAS DE VESTIR	Medias	PMedardin	Media cardini Ref.0857 Talla 10-12 abano	#¡REF!	PRENDAS DE VESTIR	3	0,91	2,72	1,45
PRENDAS DE VESTIR	Medias	PMedardin	Media cardini Ref.0857 Talla 10-12 blanco	#¡REF!	PRENDAS DE VESTIR	2	0,91	1,81	1,45
PRENDAS DE VESTIR	Medias	PMedombre	Media hombre Ref.7605 Talla 8-10 paquete X 3	#¡REF!	PRENDAS DE VESTIR	1	2,28	2,28	3,65

tFamilia	Sub - familia	Código	Descripción	Categoría	Familia	Cantidad	Costo unitario	Costo Total	PVP
PRENDAS DE VESTIR	Medias	PMedombre	Media hombre zapatilla Ref.5018 Talla 8-10 paquete X 3 blanco diseño	#iREF!	PRENDAS DE VESTIR	15	0,96	14,38	1,53
PRENDAS DE VESTIR	Medias	PMedombre	Media hombre zapatilla Ref.5018 Talla 10-12 paquete X 3 colores	#iREF!	PRENDAS DE VESTIR	9	2,88	25,88	4,60
PRENDAS DE VESTIR	Medias	PMedombre	Media hombre zapatilla Ref.5019 Talla 10-12 paquete X 3 colores	#iREF!	PRENDAS DE VESTIR	12	3,00	36,00	4,80
PRENDAS DE VESTIR	Medias	PMedombre	Media hombre zapatilla Ref.5003 Talla 10-12 paquete X 3 colores	#iREF!	PRENDAS DE VESTIR	1	2,38	2,38	3,80
PRENDAS DE VESTIR	Medias	PMedombre	Media hombre zapatilla Ref.5019 Talla 10-12 paquete X 3 blanca	#iREF!	PRENDAS DE VESTIR	3	3,00	9,00	4,80
PRENDAS DE VESTIR	Medias	PMedermic	Media termica Ref. 5439 Talla 10-12	#iREF!	PRENDAS DE VESTIR	8	2,66	21,25	4,25
PRENDAS DE VESTIR	Medias	PMedombre	Media hombre para varices Ref. 8502 Talla 10-12	#iREF!	PRENDAS DE VESTIR	22	1,66	36,44	2,65
PRENDAS DE VESTIR	Medias	PMedujer	Media mujer para varices Ref. 2362 Talla 10-12	#iREF!	PRENDAS DE VESTIR	2	1,56	3,13	2,50
PRENDAS DE VESTIR	Medias	PMedunto	Media punto casual Ref. 1953 Talla 10-12	#iREF!	PRENDAS DE VESTIR	14	0,78	10,94	1,25
PRENDAS DE VESTIR	Medias	PMedanush	Media vanushi Ref. 3500 Talla 10-12	#iREF!	PRENDAS DE VESTIR	2	0,78	1,56	1,25
PRENDAS DE VESTIR	Medias	PMedanush	Media vanushi Ref. 2503 Talla 10-12	#iREF!	PRENDAS DE VESTIR	9	0,81	7,31	1,30
PRENDAS DE VESTIR	Medias	PMederona	Media verona Ref. 1281 Talla 10-12	#iREF!	PRENDAS DE VESTIR	37	1,03	38,16	1,65
PRENDAS DE VESTIR	Medias	PMedoma R	Media Roma Ref. 2158 Talla 10-12	#iREF!	PRENDAS DE VESTIR	16	1,31	21,00	2,10
PRENDAS DE VESTIR	Medias	PMedorino	Media Torino Ref. 2165 Talla 10-12	#iREF!	PRENDAS DE VESTIR	24	1,31	31,50	2,10
PRENDAS DE VESTIR	Medias	PMedombo	Media rombo hombre Ref. 6003 Talla 10-12	#iREF!	PRENDAS DE VESTIR	12	1,38	16,50	2,20
PRENDAS DE VESTIR	Medias	PMediña R	Media niña Ref.7185 Talla 1-2 años	#iREF!	PRENDAS DE VESTIR	9	1,88	16,88	3,00
PRENDAS DE VESTIR	Medias	PMedujer	Media mujer Ref.2800 Talla 6-8 paquete X 3	#iREF!	PRENDAS DE VESTIR	4	1,88	7,50	3,00
PRENDAS DE VESTIR	Medias	PMedvikar	Malla Evikar Talla 7 azul	#iREF!	PRENDAS DE VESTIR	1	2,81	2,81	4,50
PRENDAS DE VESTIR	Medias	PMedvikar	Malla Evikar Talla 7 verde	#iREF!	PRENDAS DE VESTIR	2	2,81	5,63	4,50
PRENDAS DE VESTIR	Medias	PMedvikar	Malla Evikar Talla 8 verde	#iREF!	PRENDAS DE VESTIR	1	2,81	2,81	4,50

tFamilia	Sub - familia	Código	Descripción	Categoría	Familia	Cantidad	Costo unitario	Costo Total	PVP
PRENDAS DE VESTIR	Medias	PMedvikar	Malla Evikar Talla 6 azul	#iREF!	PRENDAS DE VESTIR	2	2,47	4,94	3,95
PRENDAS DE VESTIR	Medias	PMedvikar	Malla Evikar Talla 2 azul	#iREF!	PRENDAS DE VESTIR	1	2,13	2,13	3,40
ARTÍCULOS DE BAZAR	Artículos varios	AArtequeñ	Radio pequeño	#iREF!	ARTÍCULOS DE BAZAR	3	1,56	4,69	2,50
ARTÍCULOS DE BAZAR	Artículos varios	AArtra cu	Billetera cuerina mujer	#iREF!	ARTÍCULOS DE BAZAR	1	6,81	6,81	10,90
ARTÍCULOS DE BAZAR	Artículos varios	AArtg	Piercing	#iREF!	ARTÍCULOS DE BAZAR	7	0,31	2,19	0,50
ARTÍCULOS DE BAZAR	Artículos varios	AArt flor	Llavero flor mujer	#iREF!	ARTÍCULOS DE BAZAR	1	0,94	0,94	1,50
ARTÍCULOS DE BAZAR	Artículos varios	AArt Tabú	Perfume Tabú	#iREF!	ARTÍCULOS DE BAZAR	7	1,56	10,94	2,50
ARTÍCULOS DE BAZAR	Artículos varios	AArtmagne	Aretes magnético (pares)	#iREF!	ARTÍCULOS DE BAZAR	5	0,38	1,88	0,60
ARTÍCULOS DE BAZAR	Artículos varios	AArt elás	Pulsera elástica tatto	#iREF!	ARTÍCULOS DE BAZAR	10	0,31	3,13	0,50
ARTÍCULOS DE BAZAR	Artículos varios	AArtra br	Tira para brasier diseño	#iREF!	ARTÍCULOS DE BAZAR	2	0,63	1,25	1,00
ARTÍCULOS DE BAZAR	Artículos varios	AArtg típ	Piercing tipo argolla	#iREF!	ARTÍCULOS DE BAZAR	5	0,31	1,56	0,50
ARTÍCULOS DE BAZAR	Artículos varios	AArt muje	Perfume mujer 60 ml	#iREF!	ARTÍCULOS DE BAZAR	4	2,66	10,63	4,25
ARTÍCULOS DE BAZAR	Artículos varios	AArt homb	Perfume hombre 60 ml	#iREF!	ARTÍCULOS DE BAZAR	4	2,66	10,63	4,25
ARTÍCULOS DE BAZAR	Artículos varios	AArt muje	Perfume mujer 15 ml	#iREF!	ARTÍCULOS DE BAZAR	1	1,50	1,50	2,40
ARTÍCULOS DE BAZAR	Artículos varios	AArt homb	Perfume hombre 15 ml	#iREF!	ARTÍCULOS DE BAZAR	3	1,50	4,50	2,40
ARTÍCULOS DE BAZAR	Regalos	AREgsfero	Juego esfero hombre	#iREF!	ARTÍCULOS DE BAZAR	1	2,66	2,66	4,25
ARTÍCULOS DE BAZAR	Regalos	AREgperri	Adorno perrito	#iREF!	ARTÍCULOS DE BAZAR	3	4,22	12,66	6,75
ARTÍCULOS DE BAZAR	Regalos	AREgrámic	Sepo cerámica perrito	#iREF!	ARTÍCULOS DE BAZAR	2	2,81	5,63	4,50
ARTÍCULOS DE BAZAR	Regalos	AREglinte	Esfera linterna	#iREF!	ARTÍCULOS DE BAZAR	2	4,22	8,44	6,75
ARTÍCULOS DE BAZAR	Regalos	AREga flo	Linterna flor para mujer	#iREF!	ARTÍCULOS DE BAZAR	3	1,88	5,63	3,00
ARTÍCULOS DE BAZAR	Regalos	AREglorer	Reloj florero mujer	#iREF!	ARTÍCULOS DE BAZAR	2	3,28	6,56	5,25
ARTÍCULOS DE BAZAR	Regalos	AREgsa gr	Relo casa grande	#iREF!	ARTÍCULOS DE BAZAR	2	4,69	9,38	7,50
ARTÍCULOS DE BAZAR	Regalos	AREgsa pe	Relo casa pequeño	#iREF!	ARTÍCULOS DE BAZAR	3	2,81	8,44	4,50
COSMETICOS	Cosmeticos	CCos flor	Deadema flor	#iREF!	COSMETICOS	5	0,63	3,13	1,00
COSMETICOS	Cosmeticos	CCos moño	Deadema moño	#iREF!	COSMETICOS	8	0,63	5,00	1,00
COSMETICOS	Cosmeticos	CCos vand	Cepillo vandux	#iREF!	COSMETICOS	2	1,53	3,06	2,45
COSMETICOS	Cosmeticos	CCosico d	Pinza pico de loro	#iREF!	COSMETICOS	14	0,31	4,38	0,50
COSMETICOS	Cosmeticos	CCosdiseñ	Banana diseños	#iREF!	COSMETICOS	29	0,63	18,13	1,00
COSMETICOS	Cosmeticos	CCosara c	Pinza para cabello grande	#iREF!	COSMETICOS	47	0,63	29,38	1,00
COSMETICOS	Cosmeticos	CCos flor	Deadema flores blanca	#iREF!	COSMETICOS	10	0,63	6,25	1,00

tFamilia	Sub - familia	Código	Descripción	Categoría	Familia	Cantidad	Costo unitario	Costo Total	PVP
COSMETICOS	Cosmeticos	CCos loro	Pico de loro con lazo	#¡REF!	COSMETICOS	6	0,63	3,75	1,00
COSMETICOS	Cosmeticos	CCosara c	Pinza para cabello mediana	#¡REF!	COSMETICOS	23	0,31	7,19	0,50
COSMETICOS	Cosmeticos	CCoscha e	Par bincha elástica flor	#¡REF!	COSMETICOS	11	0,63	6,88	1,00
COSMETICOS	Cosmeticos	CCoszo po	Moño lazo pompon	#¡REF!	COSMETICOS	11	0,63	6,88	1,00
COSMETICOS	Cosmeticos	CCos flor	Deadema flor con diamante cuadrado	#¡REF!	COSMETICOS	11	0,63	6,88	1,00
COSMETICOS	Cosmeticos	CCos loro	Pico de loro pequeño	#¡REF!	COSMETICOS	4	0,19	0,75	0,30
COSMETICOS	Cosmeticos	CCosra ca	Dona para cabello	#¡REF!	COSMETICOS	8	0,63	5,00	1,00
COSMETICOS	Cosmeticos	CCossenci	Banana sencilla	#¡REF!	COSMETICOS	10	0,41	4,06	0,65
COSMETICOS	Cosmeticos	CCosperso	Diario personal mujer grande	#¡REF!	COSMETICOS	2	1,25	2,50	2,00
COSMETICOS	Cosmeticos	CCosperso	Diario personal mujer pequeño	#¡REF!	COSMETICOS	3	0,78	2,34	1,25
COSMETICOS	Cosmeticos	CCosra va	Billetera varios servicios	#¡REF!	COSMETICOS	5	1,25	6,25	2,00
COSMETICOS	Cosmeticos	CCosra un	Billetera un servicio	#¡REF!	COSMETICOS	7	0,63	4,38	1,00
COSMETICOS	Cosmeticos	CCoso Tel	Monedero Tela 1 servicio	#¡REF!	COSMETICOS	11	0,78	8,59	1,25
COSMETICOS	Cosmeticos	CCoso Tel	Monedero Tela muñeco un servicio	#¡REF!	COSMETICOS	8	0,63	5,00	1,00
COSMETICOS	Cosmeticos	CCosra me	Billetera metálica	#¡REF!	COSMETICOS	8	0,94	7,50	1,50
COSMETICOS	Cosmeticos	CCosra br	Billetera broche	#¡REF!	COSMETICOS	5	0,63	3,13	1,00
COSMETICOS	Cosmeticos	CCoso cue	Monedero cuerina mujer	#¡REF!	COSMETICOS	21	0,63	13,13	1,00
COSMETICOS	Cosmeticos	CCoso cue	Monedero cuerina hombre	#¡REF!	COSMETICOS	2	1,25	2,50	2,00
COSMETICOS	Cosmeticos	CCosdije	Collar dije varios	#¡REF!	COSMETICOS	5	0,47	2,34	0,75
COSMETICOS	Cosmeticos	CCosroche	Arete broche dorado	#¡REF!	COSMETICOS	5	2,03	10,16	3,25
COSMETICOS	Cosmeticos	CCosipo p	Arete tipo plumas	#¡REF!	COSMETICOS	11	0,47	5,16	0,75
COSMETICOS	Cosmeticos	CCosrtopé	Arete ortopédico	#¡REF!	COSMETICOS	2	0,94	1,88	1,50
COSMETICOS	Cosmeticos	CCosipo f	Arete tipo flor	#¡REF!	COSMETICOS	1	0,63	0,63	1,00
COSMETICOS	Cosmeticos	CCose are	Pares de arete largo	#¡REF!	COSMETICOS	5	0,94	4,69	1,50
COSMETICOS	Cosmeticos	CCose are	Pares de arete mediano	#¡REF!	COSMETICOS	25	0,47	11,72	0,75
COSMETICOS	Cosmeticos	CCospara	Broche para mochila	#¡REF!	COSMETICOS	14	0,31	4,38	0,50
COSMETICOS	Cosmeticos	CCoslgado	Moño delgado blanco y negro lunares	#¡REF!	COSMETICOS	24	0,13	3,00	0,20
COSMETICOS	Cosmeticos	CCosmoño	Cajita moño pequeño niña	#¡REF!	COSMETICOS	6	0,63	3,75	1,00
COSMETICOS	Cosmeticos	CCos para	Esponja para polvo paquete X 2	#¡REF!	COSMETICOS	3	0,94	2,81	1,50
COSMETICOS	Cosmeticos	CCos nara	Palo de naranjo	#¡REF!	COSMETICOS	24	0,13	3,00	0,20

tFamilia	Sub - familia	Código	Descripción	Categoría	Familia	Cantidad	Costo unitario	Costo Total	PVP
COSMETICOS	Cosmeticos	CCos para	Esponja para base liquida paquete X 4	#¡REF!	COSMETICOS	1	0,78	0,78	1,25
COSMETICOS	Cosmeticos	CCosmaqui	Set de maquillaje (esponjas y brocha sombra) grande Manfel	#¡REF!	COSMETICOS	4	0,84	3,38	1,35
COSMETICOS	Cosmeticos	CCosmaqui	Set de maquillaje (esponjas y brocha sombra) pequeño dudustrong	#¡REF!	COSMETICOS	4	0,78	3,13	1,25
COSMETICOS	Cosmeticos	CCospara	Brocha para sombra	#¡REF!	COSMETICOS	11	0,13	1,38	0,20
COSMETICOS	Cosmeticos	CCos pret	Sombras pretty girl x 18 colores	#¡REF!	COSMETICOS	13	1,25	16,25	2,00
COSMETICOS	Cosmeticos	CCosAvon	Sombra Avon	#¡REF!	COSMETICOS	1	3,75	3,75	6,00
COSMETICOS	Cosmeticos	CCosQuian	Sombra Quianyu x 12 colores	#¡REF!	COSMETICOS	1	1,72	1,72	2,75
COSMETICOS	Cosmeticos	CCosde co	Paleta de correctores crema x 6	#¡REF!	COSMETICOS	2	3,34	6,69	5,35
COSMETICOS	Cosmeticos	CCoseis	Blush Meis	#¡REF!	COSMETICOS	3	1,25	3,75	2,00
COSMETICOS	Cosmeticos	CCosAmuse	Sombra Amuse x 6 colores	#¡REF!	COSMETICOS	1	1,44	1,44	2,30
COSMETICOS	Cosmeticos	CCos+ blu	Sombra + blush amuse	#¡REF!	COSMETICOS	1	1,88	1,88	3,00
COSMETICOS	Cosmeticos	CCosdor e	Deliñeador en gel EBC	#¡REF!	COSMETICOS	1	2,44	2,44	3,90
COSMETICOS	Cosmeticos	CCosdor e	Deliñeador en gel ADS	#¡REF!	COSMETICOS	2	2,34	4,69	3,75
COSMETICOS	Cosmeticos	CCos+ blu	Sombra + blush amuse	#¡REF!	COSMETICOS	3	1,56	4,69	2,50
COSMETICOS	Cosmeticos	CCosx 20	Sombra x 20 colores	#¡REF!	COSMETICOS	3	2,50	7,50	4,00
COSMETICOS	Cosmeticos	CCose som	Juego de sombras - blush - labiales Beauty revolution redondo	#¡REF!	COSMETICOS	1	7,41	7,41	11,85
COSMETICOS	Cosmeticos	CCose som	Juego de sombras - blush - labiales Beauty revolution cuadrado	#¡REF!	COSMETICOS	1	7,41	7,41	11,85
COSMETICOS	Cosmeticos	CCosx 32	Sombra x 32 colores Qianyu	#¡REF!	COSMETICOS	2	3,59	7,19	5,75
COSMETICOS	Cosmeticos	CCos pest	Rizador pestañas eléctrico	#¡REF!	COSMETICOS	3	15,94	47,81	25,50
COSMETICOS	Cosmeticos	CCosera y	Kit tijera y peine para corte cabello	#¡REF!	COSMETICOS	5	0,94	4,69	1,50
COSMETICOS	Cosmeticos	CCosmanic	Set de manicure pequeño	#¡REF!	COSMETICOS	5	1,25	6,25	2,00
COSMETICOS	Cosmeticos	CCosillo	Caja brillo para uñas	#¡REF!	COSMETICOS	11	0,47	5,16	0,75
COSMETICOS	Cosmeticos	CCosdor M	Deliñeador Midi	#¡REF!	COSMETICOS	18	1,25	22,50	2,00
COSMETICOS	Cosmeticos	CCospara	Labial para niña	#¡REF!	COSMETICOS	10	0,31	3,13	0,50
COSMETICOS	Cosmeticos	CCosicure	Set manicure y pedicure Beautician	#¡REF!	COSMETICOS	3	2,19	6,56	3,50
COSMETICOS	Cosmeticos	CCosrillo	Funda brillo para uñas	#¡REF!	COSMETICOS	8	0,31	2,50	0,50

tFamilia	Sub - familia	Código	Descripción	Categoría	Familia	Cantidad	Costo unitario	Costo Total	PVP
COSMETICOS	Cosmeticos	CCosra re	Caja para regalo	#¡REF!	COSMETICOS	6	0,94	5,63	1,50
ARTÍCULOS PARA CONFECCIÓN	Encaje	AEnc para	Seguros para mochila	#¡REF!	ARTÍCULOS PARA CONFECCIÓN	49	0,09	4,59	0,15
ARTÍCULOS PARA CONFECCIÓN	Encaje	AEncara c	Llave para chompa nylon	#¡REF!	ARTÍCULOS PARA CONFECCIÓN	194	0,19	36,38	0,30
ARTÍCULOS PARA CONFECCIÓN	Encaje	AEncara c	Llave para cierre mochila diente grueso	#¡REF!	ARTÍCULOS PARA CONFECCIÓN	70	0,19	13,13	0,30
ARTÍCULOS PARA CONFECCIÓN	Encaje	AEncara c	Llave para cierre mochila diente delgado	#¡REF!	ARTÍCULOS PARA CONFECCIÓN	57	0,16	8,91	0,25
ARTÍCULOS PARA CONFECCIÓN	Encaje	AEncara c	Llave para cierre chompa grueso	#¡REF!	ARTÍCULOS PARA CONFECCIÓN	326	0,19	61,13	0,30
ARTÍCULOS PARA CONFECCIÓN	Botones	ABotadera	Boton madera redondo grande	#¡REF!	ARTÍCULOS PARA CONFECCIÓN	30	0,13	3,75	0,20
ARTÍCULOS PARA CONFECCIÓN	Botones	ABotadera	Boton madera redondo pequeño	#¡REF!	ARTÍCULOS PARA CONFECCIÓN	45	0,09	4,22	0,15
ARTÍCULOS PARA CONFECCIÓN	Botones	ABotama y	Boton dama ying-yang azul y blanco pequeño	#¡REF!	ARTÍCULOS PARA CONFECCIÓN	157	0,06	9,81	0,10
ARTÍCULOS PARA CONFECCIÓN	Botones	ABotama y	Boton dama ying-yang azul y blanco grande	#¡REF!	ARTÍCULOS PARA CONFECCIÓN	96	0,09	9,00	0,15
ARTÍCULOS PARA CONFECCIÓN	Botones	ABote muj	Boton de mujer blaser mediano (rojo-blanco-azul-turquesa-negro)	#¡REF!	ARTÍCULOS PARA CONFECCIÓN	376	0,05	18,80	0,08
ARTÍCULOS PARA CONFECCIÓN	Botones	ABote muj	Boton de mujer blaser mediano (lila-rosado-blanco)	#¡REF!	ARTÍCULOS PARA CONFECCIÓN	162	0,05	8,10	0,08
ARTÍCULOS PARA CONFECCIÓN	Botones	ABote muj	Boton de mujer blaser mediano (café-plomo-abano)	#¡REF!	ARTÍCULOS PARA CONFECCIÓN	170	0,05	8,50	0,08
ARTÍCULOS PARA CONFECCIÓN	Botones	ABotama b	Boton dama blaser con brillo cuadrado (café-plomo-rojo) grande	#¡REF!	ARTÍCULOS PARA CONFECCIÓN	14	0,09	1,31	0,15
ARTÍCULOS PARA CONFECCIÓN	Botones	ABotama b	Boton dama blaser con brillo cuadrado (café-plomo-rojo) pequeño	#¡REF!	ARTÍCULOS PARA CONFECCIÓN	130	0,06	8,13	0,10
ARTÍCULOS PARA CONFECCIÓN	Botones	ABotama l	Boton dama llano (rosado-verde-negro-azul-turquesa) grande	#¡REF!	ARTÍCULOS PARA CONFECCIÓN	120	0,06	7,50	0,10

tFamilia	Sub - familia	Código	Descripción	Categoría	Familia	Cantidad	Costo unitario	Costo Total	PVP
ARTÍCULOS PARA CONFECCIÓN	Botones	ABotama 1	Boton dama llano (rosado-verde-negro-azúl-turquesa) pequeño	#¡REF!	ARTÍCULOS PARA CONFECCIÓN	190	0,05	9,50	0,08
ARTÍCULOS PARA CONFECCIÓN	Botones	ABotama 1	Boton dama llano (azúl elec-amarillo-celeste-verde li-fucsia-tomate-rojo-café-coral) grande	#¡REF!	ARTÍCULOS PARA CONFECCIÓN	144	0,06	9,00	0,10
ARTÍCULOS PARA CONFECCIÓN	Botones	ABotama 1	Boton dama llano (azúl elec-amarillo-celeste-verde li-fucsia-tomate-rojo-café-coral) pequeño	#¡REF!	ARTÍCULOS PARA CONFECCIÓN	370	0,05	18,50	0,08
ARTÍCULOS PARA CONFECCIÓN	Botones	ABotama 1	Boton dama llano (lila-mostaza-verde-morado-azúl rey-café claro-verde oliva) grande	#¡REF!	ARTÍCULOS PARA CONFECCIÓN	250	0,06	15,63	0,10
ARTÍCULOS PARA CONFECCIÓN	Botones	ABotama 1	Boton dama llano (tomate-ladrillo-vino-plo-taxo-café claro-beige) grande	#¡REF!	ARTÍCULOS PARA CONFECCIÓN	184	0,06	11,50	0,10
ARTÍCULOS PARA CONFECCIÓN	Botones	ABotetáli	Boton metálico plateado 4 huecos blaser	#¡REF!	ARTÍCULOS PARA CONFECCIÓN	30	0,05	1,50	0,08
ARTÍCULOS PARA CONFECCIÓN	Botones	ABotetáli	Boton metálico dorado 2 huecos blaser	#¡REF!	ARTÍCULOS PARA CONFECCIÓN	35	0,05	1,75	0,08
ARTÍCULOS PARA CONFECCIÓN	Botones	ABotetáli	Boton metálico plateado 2 huecos blaser	#¡REF!	ARTÍCULOS PARA CONFECCIÓN	30	0,05	1,50	0,08
ARTÍCULOS PARA CONFECCIÓN	Botones	ABotetáli	Boton metálico dorado con diamante blanco blaser	#¡REF!	ARTÍCULOS PARA CONFECCIÓN	30	0,05	1,50	0,08
ARTÍCULOS PARA CONFECCIÓN	Botones	ABotetáli	Boton metálico dorado con interior negro	#¡REF!	ARTÍCULOS PARA CONFECCIÓN	30	0,05	1,50	0,08
ARTÍCULOS PARA CONFECCIÓN	Botones	ABotetáli	Boton metálico dorado dos huecos	#¡REF!	ARTÍCULOS PARA CONFECCIÓN	30	0,05	1,50	0,08
ARTÍCULOS PARA CONFECCIÓN	Botones	ABotetáli	Boton metálico dorado dos huecos mediano	#¡REF!	ARTÍCULOS PARA CONFECCIÓN	35	0,06	2,19	0,10
ARTÍCULOS PARA CONFECCIÓN	Botones	ABotetáli	Boton metálico dorado redondel interno flor	#¡REF!	ARTÍCULOS PARA CONFECCIÓN	30	0,13	3,75	0,20
ARTÍCULOS PARA CONFECCIÓN	Botones	ABotarine	Boton marinero dorado grande	#¡REF!	ARTÍCULOS PARA CONFECCIÓN	25	0,16	3,91	0,25

tFamilia	Sub - familia	Código	Descripción	Categoría	Familia	Cantidad	Costo unitario	Costo Total	PVP
ARTÍCULOS PARA CONFECCIÓN	Botones	ABotarine	Boton marinerio dorado mediano	#¡REF!	ARTÍCULOS PARA CONFECCIÓN	20	0,13	2,50	0,20
ARTÍCULOS PARA CONFECCIÓN	Botones	ABotarine	Boton marinerio dorado pequeño	#¡REF!	ARTÍCULOS PARA CONFECCIÓN	40	0,09	3,75	0,15
ARTÍCULOS PARA CONFECCIÓN	Botones	ABotlaser	Boton blaser mujer detalle rectangulo interno (rojo-morado-fucsia-vino-plomo-negro-azúl marino-blanco-rosado-taxo-verde militar) grande	#¡REF!	ARTÍCULOS PARA CONFECCIÓN	268	0,08	20,10	0,12
ARTÍCULOS PARA CONFECCIÓN	Botones	ABotlaser	Boton blaser mujer detalle rectangulo interno (rojo-morado-fucsia-vino-plomo-negro-azúl marino-blanco-rosado-taxo-verde militar) pequeño	#¡REF!	ARTÍCULOS PARA CONFECCIÓN	343	0,05	17,15	0,08
ARTÍCULOS PARA CONFECCIÓN	Botones	ABotlaser	Boton blaser mujer detalle rectangulo interno (rojo-verde claro-taxo-celeste-morado-vino-azúl electrico-fucsia-café-cardenillo) grande	#¡REF!	ARTÍCULOS PARA CONFECCIÓN	272	0,08	20,40	0,12
ARTÍCULOS PARA CONFECCIÓN	Botones	ABotlaser	Boton blaser mujer detalle rectangulo interno (rojo-verde claro-taxo-celeste-morado-vino-azúl electrico-fucsia-café-cardenillo) pequeño	#¡REF!	ARTÍCULOS PARA CONFECCIÓN	392	0,05	19,60	0,08
ARTÍCULOS PARA CONFECCIÓN	Botones	ABotujer	Boton mujer llano para abrigo (cardenillo-plomo-azúl electrico-blanco-tomate-mostaza-blanco)	#¡REF!	ARTÍCULOS PARA CONFECCIÓN	238	0,13	29,75	0,20
ARTÍCULOS PARA CONFECCIÓN	Botones	ABotujer	Boton mujer llano para abrigo (lila-celeste-cardenillo-morado-verde limón-café-verde oliva)	#¡REF!	ARTÍCULOS PARA CONFECCIÓN	350	0,13	43,75	0,20
ARTÍCULOS PARA CONFECCIÓN	Botones	ABotbrigo	Boton abrigo madera grande	#¡REF!	ARTÍCULOS PARA CONFECCIÓN	55	0,16	8,59	0,25
ARTÍCULOS PARA CONFECCIÓN	Botones	ABotbrigo	Boton abrigo cuadrado (azúl-celeste-verde oliva)	#¡REF!	ARTÍCULOS PARA CONFECCIÓN	120	0,16	18,75	0,25

tFamilia	Sub - familia	Código	Descripción	Categoría	Familia	Cantidad	Costo unitario	Costo Total	PVP
ARTÍCULOS PARA CONFECCIÓN	Botones	ABotbrigo	Boton abrigo cuadrado (verde limón-vino-tomate)	#¡REF!	ARTÍCULOS PARA CONFECCIÓN	100	0,16	15,63	0,25
ARTÍCULOS PARA CONFECCIÓN	Botones	ABotbrigo	Boton abrigo cuadrado (morado-lila-rosado)	#¡REF!	ARTÍCULOS PARA CONFECCIÓN	120	0,16	18,75	0,25
ARTÍCULOS PARA CONFECCIÓN	Botones	ABotbrigo	Boton abrigo cuadrado (rojo-azúl-negro)	#¡REF!	ARTÍCULOS PARA CONFECCIÓN	100	0,16	15,63	0,25
ARTÍCULOS PARA CONFECCIÓN	Botones	ABotbrigo	Boton abrigo con cuadro interno (negro-blanco)	#¡REF!	ARTÍCULOS PARA CONFECCIÓN	50	0,19	9,38	0,30
ARTÍCULOS PARA CONFECCIÓN	Botones	ABotbrigo	Boton abrigo redondo jaspeado (negro-blanco) mediano	#¡REF!	ARTÍCULOS PARA CONFECCIÓN	100	0,16	15,63	0,25
ARTÍCULOS PARA CONFECCIÓN	Botones	ABotbrigo	Boton abrigo redondo jaspeado (blanco-negro-azúl marino) grande	#¡REF!	ARTÍCULOS PARA CONFECCIÓN	100	0,19	18,75	0,30
ARTÍCULOS PARA CONFECCIÓN	Botones	ABotpara	Seguro para cordon chompa dorado	#¡REF!	ARTÍCULOS PARA CONFECCIÓN	80	0,09	7,50	0,15
ARTÍCULOS PARA CONFECCIÓN	Botones	ABotara j	Boton para jean plateado (pares)	#¡REF!	ARTÍCULOS PARA CONFECCIÓN	50	0,06	3,13	0,10
ARTÍCULOS PARA CONFECCIÓN	Botones	ABotpara	Seguro para cordon calentador (pares)	#¡REF!	ARTÍCULOS PARA CONFECCIÓN	50	0,06	3,13	0,10
ARTÍCULOS PARA CONFECCIÓN	Botones	ABotpara	Ebilla para correa mujer	#¡REF!	ARTÍCULOS PARA CONFECCIÓN	11	0,31	3,44	0,50
MANUALIDADES	Otros	MOtrara p	Nariz para peluche # 0	#¡REF!	MANUALIDADES	40	0,06	2,50	0,10
MANUALIDADES	Otros	MOtrara p	Nariz para peluche # 1	#¡REF!	MANUALIDADES	30	0,06	1,88	0,10
MANUALIDADES	Otros	MOtrara p	Nariz para peluche # 2	#¡REF!	MANUALIDADES	30	0,08	2,25	0,12
MANUALIDADES	Otros	MOtrara p	Nariz para peluche # 3	#¡REF!	MANUALIDADES	35	0,09	3,28	0,15
MANUALIDADES	Otros	MOtrara p	Nariz para peluche # 3 tipo boton	#¡REF!	MANUALIDADES	20	0,09	1,75	0,14
MANUALIDADES	Otros	MOTroja p	Nariz roja para peluche grande	#¡REF!	MANUALIDADES	15	0,09	1,41	0,15
MANUALIDADES	Otros	MOTroja p	Nariz roja para peluche pequeña	#¡REF!	MANUALIDADES	20	0,06	1,25	0,10
MANUALIDADES	Otros	MOTrra pe	Boca para peluche grande	#¡REF!	MANUALIDADES	20	0,09	1,88	0,15
MANUALIDADES	Otros	MOTrra pe	Boca para peluche pequeña	#¡REF!	MANUALIDADES	20	0,06	1,25	0,10
MANUALIDADES	Otros	MOTrvible	Ojos movibles # 0 (pares)	#¡REF!	MANUALIDADES	25	0,06	1,56	0,10

tFamilia	Sub - familia	Código	Descripción	Categoría	Familia	Cantidad	Costo unitario	Costo Total	PVP
MANUALIDADES	Otros	MOTrvible	Ojos movibles # 1 (pares)	#¡REF!	MANUALIDADES	25	0,06	1,56	0,10
MANUALIDADES	Otros	MOTrvible	Ojos movibles # 2 (pares)	#¡REF!	MANUALIDADES	5	0,06	0,31	0,10
MANUALIDADES	Otros	MOTrvible	Ojos movibles # 3 (pares)	#¡REF!	MANUALIDADES	20	0,09	1,88	0,15
MANUALIDADES	Otros	MOTrvible	Ojos movibles # 5 (pares)	#¡REF!	MANUALIDADES	10	0,09	0,94	0,15
MANUALIDADES	Otros	MOTrvible	Ojos movibles con pestaña (pares)	#¡REF!	MANUALIDADES	10	0,09	0,94	0,15
MANUALIDADES	Otros	MOTrjos m	Ojos fijos mediano	#¡REF!	MANUALIDADES	10	0,13	1,25	0,20
MANUALIDADES	Otros	MOTrjos g	Ojos fijos grande	#¡REF!	MANUALIDADES	10	0,16	1,56	0,25
ARTÍCULOS PARA CONFECCIÓN	Botones	ABot tern	Botones terno grande	#¡REF!	ARTÍCULOS PARA CONFECCIÓN	170	0,08	12,75	0,12
ARTÍCULOS PARA CONFECCIÓN	Botones	ABot tern	Botones terno pequeño	#¡REF!	ARTÍCULOS PARA CONFECCIÓN	1610	0,04	70,44	0,07
ARTÍCULOS PARA CONFECCIÓN	Botones	ABot tern	Botones terno pantalon	#¡REF!	ARTÍCULOS PARA CONFECCIÓN	500	0,03	15,63	0,05
ARTÍCULOS PARA CONFECCIÓN	Botones	ABothambr	Boton chambra bebe sencillo	#¡REF!	ARTÍCULOS PARA CONFECCIÓN	440	0,03	13,75	0,05
ARTÍCULOS PARA CONFECCIÓN	Botones	ABotlusa	Boton blusa rayado mediano	#¡REF!	ARTÍCULOS PARA CONFECCIÓN	360	0,04	13,50	0,06
ARTÍCULOS PARA CONFECCIÓN	Botones	ABothambr	Boton chambra bebe figuras	#¡REF!	ARTÍCULOS PARA CONFECCIÓN	220	0,06	13,75	0,10
ARTÍCULOS PARA CONFECCIÓN	Botones	ABote cam	Boton de camisa	#¡REF!	ARTÍCULOS PARA CONFECCIÓN	380	0,03	11,88	0,05
ARTÍCULOS PARA CONFECCIÓN	Botones	ABotlusa	Boton blusa tipo champinión	#¡REF!	ARTÍCULOS PARA CONFECCIÓN	680	0,04	25,50	0,06
ARTÍCULOS PARA CONFECCIÓN	Botones	ABotlusa	Boton blusa llano mediano redondo	#¡REF!	ARTÍCULOS PARA CONFECCIÓN	810	0,05	40,50	0,08
ARTÍCULOS PARA CONFECCIÓN	Botones	ABotlusa	Boton blusa llano pequeño redondo	#¡REF!	ARTÍCULOS PARA CONFECCIÓN	700	0,04	26,25	0,06
ARTÍCULOS PARA CONFECCIÓN	Botones	ABotlusa	Boton blusa llano pequeño cuadrado	#¡REF!	ARTÍCULOS PARA CONFECCIÓN	150	0,03	4,69	0,05
ARTÍCULOS PARA CONFECCIÓN	Botones	ABotlusa	Boton blusa varios	#¡REF!	ARTÍCULOS PARA CONFECCIÓN	900	0,05	45,00	0,08

tFamilia	Sub - familia	Código	Descripción	Categoría	Familia	Cantidad	Costo unitario	Costo Total	PVP
ARTÍCULOS PARA CONFECCIÓN	Botones	ABote man	Boton de mandil	#¡REF!	ARTÍCULOS PARA CONFECCIÓN	100	0,04	4,38	0,07
COSMETICOS	Cosmeticos	CCosnimal	Arete animalitos (pares)	#¡REF!	COSMETICOS	20	0,94	18,75	1,50
COSMETICOS	Cosmeticos	CCosorado	Arete dorado circular (pares)	#¡REF!	COSMETICOS	30	0,31	9,38	0,50
COSMETICOS	Cosmeticos	CCosorado	Arete dorado redondo -cuadrado plastico (pares)	#¡REF!	COSMETICOS	36	0,25	9,00	0,40
COSMETICOS	Cosmeticos	CCosrgoll	Arete argolla pequeño (pares)	#¡REF!	COSMETICOS	20	0,25	5,00	0,40
COSMETICOS	Cosmeticos	CCosrgoll	Arete argolla mediana (pares)	#¡REF!	COSMETICOS	35	0,31	10,94	0,50
COSMETICOS	Cosmeticos	CCosrgoll	Arete argolla mediana metalica (pares)	#¡REF!	COSMETICOS	35	0,47	16,41	0,75
COSMETICOS	Cosmeticos	CCosrgoll	Arete argolla grande (pares)	#¡REF!	COSMETICOS	4	0,63	2,50	1,00
COSMETICOS	Cosmeticos	CCosaquet	Arete paquetes	#¡REF!	COSMETICOS	69	0,65	44,85	2,00
COSMETICOS	Cosmeticos	CCos pioj	Caja de piojitos	#¡REF!	COSMETICOS	12	0,50	6,00	1,00
COSMETICOS	Cosmeticos	CCoslabia	Brillo labial sabores	#¡REF!	COSMETICOS	15	0,38	5,63	0,75
COSMETICOS	Cosmeticos	CCosen lá	Labial en lápiz larga duración	#¡REF!	COSMETICOS	6	1,00	6,00	2,00
COSMETICOS	Cosmeticos	CCosdor B	Deliñeador Bell café	#¡REF!	COSMETICOS	4	0,38	1,50	0,75
COSMETICOS	Cosmeticos	CCosdor B	Deliñeador Bell negro	#¡REF!	COSMETICOS	5	0,38	1,88	0,75
COSMETICOS	Cosmeticos	CCoslabia	Brillo labial frutilla	#¡REF!	COSMETICOS	4	0,63	2,50	1,25
COSMETICOS	Cosmeticos	CCoslabia	Brillo labial varios	#¡REF!	COSMETICOS	9	0,90	8,10	1,80
COSMETICOS	Cosmeticos	CCos Colo	Esmalte Colorful grande	#¡REF!	COSMETICOS	10	0,50	5,00	1,00
COSMETICOS	Cosmeticos	CCos econ	Esmalte económica puntón	#¡REF!	COSMETICOS	45	0,50	22,50	1,00
COSMETICOS	Cosmeticos	CCos de l	Esmalte de limón	#¡REF!	COSMETICOS	6	1,00	6,00	2,00
COSMETICOS	Cosmeticos	CCos vogu	Esmalte vogue	#¡REF!	COSMETICOS	42	0,75	31,50	1,50
COSMETICOS	Cosmeticos	CCosmágic	Labial mágico	#¡REF!	COSMETICOS	10	0,35	3,50	0,70
COSMETICOS	Cosmeticos	CCosdor m	Deliñeador mariposa	#¡REF!	COSMETICOS	80	0,28	22,00	0,55
COSMETICOS	Cosmeticos	CCos uñas	Lima de uñas	#¡REF!	COSMETICOS	46	0,08	3,45	0,15
COSMETICOS	Cosmeticos	CCosprett	Labial pretty girl matte	#¡REF!	COSMETICOS	18	0,75	13,50	1,50
COSMETICOS	Cosmeticos	CCosmatte	Labial matte lipstick matte	#¡REF!	COSMETICOS	30	0,50	15,00	1,00
COSMETICOS	Cosmeticos	CCosmatte	Labial matte xiazhimei larga duración	#¡REF!	COSMETICOS	9	0,75	6,75	1,50
COSMETICOS	Cosmeticos	CCosompac	Polvo compacto wendy # 1	#¡REF!	COSMETICOS	3	1,41	4,22	2,25
COSMETICOS	Cosmeticos	CCosompac	Polvo compacto wendy # 2	#¡REF!	COSMETICOS	3	1,41	4,22	2,25

tFamilia	Sub - familia	Código	Descripción	Categoría	Familia	Cantidad	Costo unitario	Costo Total	PVP
COSMETICOS	Cosmeticos	CCosompac	Polvo compacto wendy # 3	#¡REF!	COSMETICOS	1	1,41	1,41	2,25
COSMETICOS	Cosmeticos	CCosompac	Polvo compacto wendy # 4	#¡REF!	COSMETICOS	4	1,41	5,63	2,25
COSMETICOS	Cosmeticos	CCosompac	Polvo compacto wendy # 5	#¡REF!	COSMETICOS	2	1,41	2,81	2,25
COSMETICOS	Cosmeticos	CCosompac	Polvo compacto wendy # 6	#¡REF!	COSMETICOS	3	1,41	4,22	2,25
COSMETICOS	Cosmeticos	CCosompac	Polvo compacto ponds Arena	#¡REF!	COSMETICOS	3	1,41	4,22	2,25
COSMETICOS	Cosmeticos	CCosompac	Polvo compacto ponds Canela	#¡REF!	COSMETICOS	3	1,41	4,22	2,25
COSMETICOS	Cosmeticos	CCosompac	Polvo compacto ponds Moreno	#¡REF!	COSMETICOS	3	1,41	4,22	2,25
COSMETICOS	Cosmeticos	CCosemosa	Base cremosa vogue bronceado	#¡REF!	COSMETICOS	1	1,88	1,88	3,00
COSMETICOS	Cosmeticos	CCosemosa	Base cremosa vogue gitano	#¡REF!	COSMETICOS	1	1,88	1,88	3,00
COSMETICOS	Cosmeticos	CCosemosa	Base cremosa vogue tropical	#¡REF!	COSMETICOS	1	1,88	1,88	3,00
COSMETICOS	Cosmeticos	CCosemosa	Base cremosa vogue romance	#¡REF!	COSMETICOS	1	1,88	1,88	3,00
COSMETICOS	Cosmeticos	CCosompac	Polvo compacto vogue bosa novva	#¡REF!	COSMETICOS	1	2,19	2,19	3,50
COSMETICOS	Cosmeticos	CCosompac	Polvo compacto vogue durazno	#¡REF!	COSMETICOS	4	2,19	8,75	3,50
COSMETICOS	Cosmeticos	CCosompac	Polvo compacto vogue canela	#¡REF!	COSMETICOS	2	2,19	4,38	3,50
COSMETICOS	Cosmeticos	CCosompac	Polvo compacto vogue aceituna	#¡REF!	COSMETICOS	3	2,19	6,56	3,50
COSMETICOS	Cosmeticos	CCosompac	Polvo compacto vogue tropico	#¡REF!	COSMETICOS	3	2,19	6,56	3,50
COSMETICOS	Cosmeticos	CCosompac	Polvo compacto vogue gitano	#¡REF!	COSMETICOS	1	2,19	2,19	3,50
COSMETICOS	Cosmeticos	CCosompac	Polvo compacto vogue moreno	#¡REF!	COSMETICOS	3	2,19	6,56	3,50
COSMETICOS	Cosmeticos	CCosompac	Polvo compacto vogue trigueño	#¡REF!	COSMETICOS	1	2,19	2,19	3,50
COSMETICOS	Cosmeticos	CCosquida	Base liquida bardot natural	#¡REF!	COSMETICOS	2	1,88	3,75	3,00
COSMETICOS	Cosmeticos	CCosquida	Base liquida vogue trigo	#¡REF!	COSMETICOS	2	1,88	3,75	3,00
COSMETICOS	Cosmeticos	CCosquida	Base liquida vogue arena	#¡REF!	COSMETICOS	1	1,88	1,88	3,00
COSMETICOS	Cosmeticos	CCosquida	Base liquida vogue gitano	#¡REF!	COSMETICOS	1	1,88	1,88	3,00
COSMETICOS	Cosmeticos	CCosquida	Base liquida vogue canela	#¡REF!	COSMETICOS	1	1,88	1,88	3,00
COSMETICOS	Cosmeticos	CCosquida	Base liquida vogue bronce	#¡REF!	COSMETICOS	2	1,88	3,75	3,00
COSMETICOS	Cosmeticos	CCose reg	Funda de regalo Large	#¡REF!	COSMETICOS	16	0,67	10,67	1,00
COSMETICOS	Cosmeticos	CCose reg	Funda de regalo Medium	#¡REF!	COSMETICOS	29	0,37	10,63	0,55
COSMETICOS	Cosmeticos	CCose dep	Pinza de depilar zinger	#¡REF!	COSMETICOS	7	0,47	3,28	0,75
COSMETICOS	Cosmeticos	CCos para	Puntero para pintar uñas	#¡REF!	COSMETICOS	3	0,78	2,34	1,25
COSMETICOS	Cosmeticos	CCose dep	Pinza de depilar merheje	#¡REF!	COSMETICOS	15	0,22	3,28	0,35

tFamilia	Sub - familia	Código	Descripción	Categoría	Familia	Cantidad	Costo unitario	Costo Total	PVP
COSMETICOS	Cosmeticos	CCos de m	Alicate de manos menis	#¡REF!	COSMETICOS	2	2,03	4,06	3,25
COSMETICOS	Cosmeticos	CCos de m	Alicate de manos zinger	#¡REF!	COSMETICOS	3	1,56	4,69	2,50
COSMETICOS	Cosmeticos	CCos de p	Alicate de pies zinger	#¡REF!	COSMETICOS	1	3,28	3,28	5,25
COSMETICOS	Cosmeticos	CCose dep	Pinza de depilar zinger tipo tijera	#¡REF!	COSMETICOS	5	0,78	3,91	1,25
COSMETICOS	Cosmeticos	CCos uñas	Lima de uñas con cortacuticula	#¡REF!	COSMETICOS	7	0,41	2,84	0,65
COSMETICOS	Cosmeticos	CCose dep	Pinza de depilar eyelash	#¡REF!	COSMETICOS	4	0,63	2,50	1,00
COSMETICOS	Cosmeticos	CCosticul	Cortacuticula silvia	#¡REF!	COSMETICOS	4	0,31	1,25	0,50
COSMETICOS	Cosmeticos	CCosñas w	Corta uñas weimao pequeño	#¡REF!	COSMETICOS	8	0,41	3,25	0,65
COSMETICOS	Cosmeticos	CCosñas w	Corta uñas weimao mediano	#¡REF!	COSMETICOS	12	0,50	6,00	0,80
COSMETICOS	Cosmeticos	CCosñas w	Corta uñas weimao grande	#¡REF!	COSMETICOS	13	0,63	8,13	1,00
COSMETICOS	Cosmeticos	CCosñas B	Corta uñas BELL grande	#¡REF!	COSMETICOS	12	0,81	9,75	1,30
COSMETICOS	Cosmeticos	CCosto pa	Pegamento para uñas	#¡REF!	COSMETICOS	7	0,63	4,38	1,00
COSMETICOS	Cosmeticos	CCosdecor	Paleta decora uñas	#¡REF!	COSMETICOS	9	0,47	4,22	0,75
COSMETICOS	Cosmeticos	CCos pest	Rizador pestañas Profusion	#¡REF!	COSMETICOS	12	0,78	9,38	1,25
COSMETICOS	Cosmeticos	CCosstiza	Uñas postizas	#¡REF!	COSMETICOS	14	0,28	3,94	0,45
COSMETICOS	Cosmeticos	CCosstiza	Uñas postizas con diseño	#¡REF!	COSMETICOS	6	0,47	2,81	0,75
COSMETICOS	Cosmeticos	CCospara	Adorno para uñas	#¡REF!	COSMETICOS	23	0,31	7,19	0,50
COSMETICOS	Cosmeticos	CCos post	Pestaña postiza entera Maxfactor	#¡REF!	COSMETICOS	3	0,63	1,88	1,00
COSMETICOS	Cosmeticos	CCos post	Pestaña postiza separada Pikee Pro	#¡REF!	COSMETICOS	2	1,44	2,88	2,30
COSMETICOS	Cosmeticos	CCos post	Pestaña postiza separada La Charme	#¡REF!	COSMETICOS	7	1,44	10,06	2,30
COSMETICOS	Cosmeticos	CCosto pa	Pegamento para pestañas Eyelash	#¡REF!	COSMETICOS	4	0,63	2,50	1,00
COSMETICOS	Cosmeticos	CCosla pa	Plantilla para pintar uñas	#¡REF!	COSMETICOS	3	0,94	2,81	1,50
COSMETICOS	Cosmeticos	CCospara	Adorno para uñas varios	#¡REF!	COSMETICOS	5	0,84	4,22	1,35
COSMETICOS	Cosmeticos	CCoso de	Cintillo de Tela	#¡REF!	COSMETICOS	6	0,47	2,81	0,75
COSMETICOS	Cosmeticos	CCos moño	Paquete moños para cabello	#¡REF!	COSMETICOS	13	0,63	8,13	1,00
COSMETICOS	Cosmeticos	CCoselgad	Moños delgado para cabello	#¡REF!	COSMETICOS	20	0,13	2,50	0,20
COSMETICOS	Cosmeticos	CCosle co	Invisible colores Hairpin (pares)	#¡REF!	COSMETICOS	63	0,06	3,94	0,10
COSMETICOS	Cosmeticos	CCos loro	Pico de loro negro reforzado	#¡REF!	COSMETICOS	14	0,31	4,38	0,50
COSMETICOS	Cosmeticos	CCosle co	Invisible colores reforzado (pares)	#¡REF!	COSMETICOS	25	0,22	5,47	0,35
COSMETICOS	Cosmeticos	CCosic-ta	Bicha tic-tac median	#¡REF!	COSMETICOS	48	0,22	10,50	0,35

tFamilia	Sub - familia	Código	Descripción	Categoría	Familia	Cantidad	Costo unitario	Costo Total	PVP
COSMETICOS	Cosmeticos	CCosarra	Bicha barra pequeña (par)	#¡REF!	COSMETICOS	32	0,22	7,00	0,35
COSMETICOS	Cosmeticos	CCosarra	Bicha barra grande	#¡REF!	COSMETICOS	50	0,31	15,63	0,50
COSMETICOS	Cosmeticos	CCospico	Bincha pico de loro moño mediano (pares)	#¡REF!	COSMETICOS	7	0,63	4,38	1,00
COSMETICOS	Cosmeticos	CCospico	Bincha pico de loro moño orejas conejito	#¡REF!	COSMETICOS	10	0,41	4,06	0,65
COSMETICOS	Cosmeticos	CCospico	Bincha pico de loro moño pequeño (pares)	#¡REF!	COSMETICOS	24	0,31	7,50	0,50
COSMETICOS	Cosmeticos	CCospico	Bincha pico de loro mediano moño	#¡REF!	COSMETICOS	15	0,31	4,69	0,50
COSMETICOS	Cosmeticos	CCospico	Bincha pico de loro mediano lazo (pares)	#¡REF!	COSMETICOS	5	0,47	2,34	0,75
COSMETICOS	Cosmeticos	CCosbarra	Bincha barra mediana	#¡REF!	COSMETICOS	9	0,38	3,38	0,60
COSMETICOS	Cosmeticos	CCosbarra	Bincha barra jumbo	#¡REF!	COSMETICOS	4	0,63	2,50	1,00
COSMETICOS	Cosmeticos	CCos Liga	Paquete Liga gruesa para cabello	#¡REF!	COSMETICOS	9	0,31	2,81	0,50
COSMETICOS	Cosmeticos	CCos Liga	Paquete Liga delgado para cabello	#¡REF!	COSMETICOS	9	0,22	1,97	0,35
COSMETICOS	Cosmeticos	CCosra ca	Moño para cabello tipo gamusa	#¡REF!	COSMETICOS	20	0,31	6,25	0,50
COSMETICOS	Cosmeticos	CCosra ca	Moño para cabello tipo tela	#¡REF!	COSMETICOS	20	0,31	6,25	0,50
COSMETICOS	Cosmeticos	CCosra ca	Moño para cabello trensita	#¡REF!	COSMETICOS	14	0,44	6,13	0,70
COSMETICOS	Cosmeticos	CCosra ca	Moño para cabello flores	#¡REF!	COSMETICOS	7	0,63	4,38	1,00
COSMETICOS	Cosmeticos	CCos delg	Deadema delgada	#¡REF!	COSMETICOS	8	0,38	3,00	0,60
COSMETICOS	Cosmeticos	CCos anch	Deadema ancha	#¡REF!	COSMETICOS	26	0,63	16,25	1,00
COSMETICOS	Cosmeticos	CCos con	Deadema con lazo	#¡REF!	COSMETICOS	13	0,63	8,13	1,00
COSMETICOS	Cosmeticos	CCosara c	Malla para cabello blanca	#¡REF!	COSMETICOS	4	0,22	0,88	0,35
COSMETICOS	Cosmeticos	CCosara c	Malla para cabello negro	#¡REF!	COSMETICOS	5	0,22	1,09	0,35
COSMETICOS	Cosmeticos	CCosara c	Malla para cabello negro completa	#¡REF!	COSMETICOS	17	0,53	9,03	0,85
COSMETICOS	Cosmeticos	CCosa cab	Peinilla cabo ancho	#¡REF!	COSMETICOS	5	0,41	2,03	0,65
COSMETICOS	Cosmeticos	CCosa cab	Peinilla cabo ancho doble diente	#¡REF!	COSMETICOS	3	0,28	0,84	0,45
COSMETICOS	Cosmeticos	CCosa par	Peinilla para hombre pequeña	#¡REF!	COSMETICOS	42	0,13	5,25	0,20
COSMETICOS	Cosmeticos	CCosa bal	Peinilla ballena	#¡REF!	COSMETICOS	11	0,28	3,09	0,45
COSMETICOS	Cosmeticos	CCosa cab	Peinilla cabo fino doble diente	#¡REF!	COSMETICOS	17	0,25	4,25	0,40
COSMETICOS	Cosmeticos	CCosa cab	Peinilla cabo fino	#¡REF!	COSMETICOS	10	0,28	2,81	0,45
COSMETICOS	Cosmeticos	CCos	Peine	#¡REF!	COSMETICOS	9	0,31	2,81	0,50

tFamilia	Sub - familia	Código	Descripción	Categoría	Familia	Cantidad	Costo unitario	Costo Total	PVP
COSMETICOS	Cosmeticos	CCosipo t	Peine tipo trinche	#iREF!	COSMETICOS	4	0,25	1,00	0,40
COSMETICOS	Cosmeticos	CCosara l	Pieza para llavero	#iREF!	COSMETICOS	20	0,13	2,50	0,20
COSMETICOS	Cosmeticos	CCosara b	Pieza para bincha grande	#iREF!	COSMETICOS	15	0,16	2,34	0,25
COSMETICOS	Cosmeticos	CCosara b	Pieza para bincha pequeña	#iREF!	COSMETICOS	30	0,13	3,75	0,20
COSMETICOS	Cosmeticos	CCos de l	Paquete de ligas	#iREF!	COSMETICOS	9	0,31	2,81	0,50
COSMETICOS	Cosmeticos	CCospeque	Banana pequeña dorada	#iREF!	COSMETICOS	5	0,63	3,13	1,00
COSMETICOS	Cosmeticos	CCosra ca	Moño para cabello carmin	#iREF!	COSMETICOS	27	0,13	3,38	0,20
COSMETICOS	Cosmeticos	CCosde bo	Bincha de bola elástico mini (pares)	#iREF!	COSMETICOS	13	0,09	1,22	0,15
COSMETICOS	Cosmeticos	CCosde bo	Bincha de bola elástico pequeño (pares)	#iREF!	COSMETICOS	15	0,16	2,34	0,25
COSMETICOS	Cosmeticos	CCosde bo	Bincha de bola elástico mediana (pares)	#iREF!	COSMETICOS	20	0,19	3,75	0,30
COSMETICOS	Cosmeticos	CCosde bo	Bincha de bola elástico grande (pares)	#iREF!	COSMETICOS	46	0,28	12,94	0,45
COSMETICOS	Cosmeticos	CCostipo	Bincha tipo flor elástico grande (pares)	#iREF!	COSMETICOS	56	0,28	15,75	0,45
COSMETICOS	Cosmeticos	CCospares	Dados (pares)	#iREF!	COSMETICOS	22	0,06	1,38	0,10
COSMETICOS	Cosmeticos	CCos	Peineta	#iREF!	COSMETICOS	9	0,31	2,81	0,50
COSMETICOS	Cosmeticos	CCos de m	Deadema de mullo	#iREF!	COSMETICOS	5	0,31	1,56	0,50
COSMETICOS	Cosmeticos	CCosredon	Espejo redondo	#iREF!	COSMETICOS	17	0,19	3,19	0,30
COSMETICOS	Cosmeticos	CCoscuadr	Espejo cuadrado	#iREF!	COSMETICOS	3	0,19	0,56	0,30
COSMETICOS	Cosmeticos	CCospara	Envase para tinte cabello	#iREF!	COSMETICOS	1	0,63	0,63	1,00
COSMETICOS	Cosmeticos	CCosara a	Peine para aplicar tinte de cabello	#iREF!	COSMETICOS	1	0,38	0,38	0,60
COSMETICOS	Cosmeticos	CCosibact	Gel antibacterial 110 ml	#iREF!	COSMETICOS	4	1,06	4,25	1,70
COSMETICOS	Cosmeticos	CCosibact	Gel antibacterial 250 ml	#iREF!	COSMETICOS	4	2,09	8,38	3,35
COSMETICOS	Cosmeticos	CCosra ca	Lazo para cabello	#iREF!	COSMETICOS	7	0,31	2,19	0,50
COSMETICOS	Cosmeticos	CCoso par	Cintillo para bebe	#iREF!	COSMETICOS	5	0,63	3,13	1,00
COSMETICOS	Cosmeticos	CCoso ran	Cintillo randa	#iREF!	COSMETICOS	11	0,63	6,88	1,00
COSMETICOS	Cosmeticos	CCos invi	Caja de invisible	#iREF!	COSMETICOS	5	0,63	3,13	1,00
COSMETICOS	Cosmeticos	CCosa par	Baserola para zapatos negro	#iREF!	COSMETICOS	2	1,16	2,31	1,85
COSMETICOS	Cosmeticos	CCos pomp	Deadena pompon con oreja de conejo	#iREF!	COSMETICOS	4	0,63	2,50	1,00
COSMETICOS	Cosmeticos	CCoso par	Elástico para cabello tipo pompon con oreja de conejo	#iREF!	COSMETICOS	6	0,63	3,75	1,00
COSMETICOS	Cosmeticos	CCosa peq	Vaselina pequeña sabores	#iREF!	COSMETICOS	72	0,09	6,75	0,15

tFamilia	Sub - familia	Código	Descripción	Categoría	Familia	Cantidad	Costo unitario	Costo Total	PVP
COSMETICOS	Cosmeticos	CCosa med	Vaselina mediana sabores	#¡REF!	COSMETICOS	41	0,19	7,69	0,30
COSMETICOS	Cosmeticos	CCosa med	Vaselina mediana simple	#¡REF!	COSMETICOS	18	0,19	3,38	0,30
COSMETICOS	Cosmeticos	CCosa peq	Vaselina pequeña simple	#¡REF!	COSMETICOS	5	0,09	0,47	0,15
COSMETICOS	Cosmeticos	CCosa gra	Vaselina grande simple	#¡REF!	COSMETICOS	21	0,38	7,88	0,60
COSMETICOS	Cosmeticos	CCoscuadr	Espejo cuadro grande	#¡REF!	COSMETICOS	6	0,94	5,63	1,50
COSMETICOS	Cosmeticos	CCoschino	Mentol chino	#¡REF!	COSMETICOS	11	0,59	6,53	0,95
COSMETICOS	Cosmeticos	CCos de b	Paquete de brazalete tipo liga	#¡REF!	COSMETICOS	3	0,47	1,41	0,75
COSMETICOS	Cosmeticos	CCos pequ	Sticker pequeño relieve	#¡REF!	COSMETICOS	45	0,31	14,06	0,50
COSMETICOS	Cosmeticos	CCos pequ	Sticker pequeño numeros paquete X 10	#¡REF!	COSMETICOS	7	0,63	4,38	1,00
COSMETICOS	Cosmeticos	CCos medi	Sticker mediano relieve	#¡REF!	COSMETICOS	4	0,47	1,88	0,75
COSMETICOS	Cosmeticos	CCos gran	Sticker grande	#¡REF!	COSMETICOS	43	0,47	20,16	0,75
COSMETICOS	Cosmeticos	CCosmalte	Quitaesmalte pequeño	#¡REF!	COSMETICOS	10	0,22	2,19	0,35
COSMETICOS	Cosmeticos	CCosmalte	Quitaesmalte mediano	#¡REF!	COSMETICOS	21	0,25	5,25	0,40
COSMETICOS	Cosmeticos	CCosmalte	Quitaesmalte grande	#¡REF!	COSMETICOS	16	0,47	7,50	0,75
ARTÍCULOS DE BAZAR	Regalos	AReg	Alcohol	#¡REF!	ARTÍCULOS DE BAZAR	6	0,63	3,75	1,00
ARTÍCULOS DE BAZAR	Regalos	ARegtonet	Caja Cotonete plástico	#¡REF!	ARTÍCULOS DE BAZAR	3	0,31	0,94	0,50
ARTÍCULOS DE BAZAR	Regalos	ARegtonet	Caja Cotonete madera	#¡REF!	ARTÍCULOS DE BAZAR	4	0,47	1,88	0,75
ARTÍCULOS DE BAZAR	Regalos	ARegfemen	Toalla femenina	#¡REF!	ARTÍCULOS DE BAZAR	5	0,91	4,53	1,45
ARTÍCULOS DE BAZAR	Regalos	AReg plás	Pito de plástico	#¡REF!	ARTÍCULOS DE BAZAR	15	0,16	2,34	0,25
ARTÍCULOS DE BAZAR	Regalos	AReg	Yoyo	#¡REF!	ARTÍCULOS DE BAZAR	5	0,63	3,13	1,00
ARTÍCULOS DE BAZAR	Regalos	AReganti	Pelota anti estress	#¡REF!	ARTÍCULOS DE BAZAR	3	0,44	1,31	0,70
ARTÍCULOS DE BAZAR	Regalos	ARegental	Pasta dental colgate	#¡REF!	ARTÍCULOS DE BAZAR	2	0,75	1,50	1,20
ARTÍCULOS DE BAZAR	Regalos	AReg	Barajas	#¡REF!	ARTÍCULOS DE BAZAR	4	0,47	1,88	0,75
ARTÍCULOS DE BAZAR	Regalos	ARegde de	Crayón de dedo artesco	#¡REF!	ARTÍCULOS DE BAZAR	2	1,06	2,13	1,70
ARTÍCULOS DE BAZAR	Regalos	AReg de r	Balines de rueda para pistola juguete	#¡REF!	ARTÍCULOS DE BAZAR	38	0,31	11,88	0,50
ARTÍCULOS DE BAZAR	Regalos	AREges zi	Biguidies zinger	#¡REF!	ARTÍCULOS DE BAZAR	5	1,00	5,00	1,60
ARTÍCULOS DE BAZAR	Regalos	AREglleta	Portagalletas vidrio	#¡REF!	ARTÍCULOS DE BAZAR	2	1,72	3,44	2,75
ARTÍCULOS DE BAZAR	Regalos	AReg	Canicas	#¡REF!	ARTÍCULOS DE BAZAR	450	0,01	4,50	0,02
ARTÍCULOS DE BAZAR	Regalos	AREgsalta	Pelota saltarina	#¡REF!	ARTÍCULOS DE BAZAR	7	0,16	1,09	0,25
ARTÍCULOS DE BAZAR	Regalos	AREg de b	Balines de bolita para pistola juguete	#¡REF!	ARTÍCULOS DE BAZAR	22	0,16	3,44	0,25

tFamilia	Sub - familia	Código	Descripción	Categoría	Familia	Cantidad	Costo unitario	Costo Total	PVP
ARTÍCULOS DE BAZAR	Regalos	AReg anti	Pañuelo antigripal	#¡REF!	ARTÍCULOS DE BAZAR	4	0,44	1,75	0,70
ARTÍCULOS DE BAZAR	Regalos	ARegde pi	Pelota de pin pon	#¡REF!	ARTÍCULOS DE BAZAR	10	0,19	1,88	0,30
ARTÍCULOS DE BAZAR	Regalos	AReg Lego	Juguete Lego para armar pequeño	#¡REF!	ARTÍCULOS DE BAZAR	8	0,63	5,00	1,00
ARTÍCULOS DE BAZAR	Regalos	AReg Lego	Juguete Lego para armar mediano	#¡REF!	ARTÍCULOS DE BAZAR	8	0,81	6,50	1,30
ARTÍCULOS DE BAZAR	Regalos	AReg Lego	Juguete Lego para armar grande	#¡REF!	ARTÍCULOS DE BAZAR	2	0,94	1,88	1,50
ARTÍCULOS DE BAZAR	Regalos	AReg tipo	Llavero tipo bolita	#¡REF!	ARTÍCULOS DE BAZAR	2	0,63	1,25	1,00
ARTÍCULOS DE BAZAR	Regalos	AReg cade	Llavero cadena larga	#¡REF!	ARTÍCULOS DE BAZAR	11	0,63	6,88	1,00
ARTÍCULOS DE BAZAR	Regalos	AReg cort	Llavero corto	#¡REF!	ARTÍCULOS DE BAZAR	13	0,47	6,09	0,75
ARTÍCULOS DE BAZAR	Regalos	AReg cuad	Llavero cuadrado	#¡REF!	ARTÍCULOS DE BAZAR	4	0,63	2,50	1,00
ARTÍCULOS DE BAZAR	Regalos	AReg de p	Raqueta de pin pon	#¡REF!	ARTÍCULOS DE BAZAR	1	1,88	1,88	3,00
ARTÍCULOS DE BAZAR	Regalos	AREga tip	Baselina tipo labial chapet	#¡REF!	ARTÍCULOS DE BAZAR	5	0,88	4,38	1,40
ARTÍCULOS DE BAZAR	Regalos	AReg	Laser	#¡REF!	ARTÍCULOS DE BAZAR	4	0,63	2,50	1,00
ARTÍCULOS DE BAZAR	Regalos	AREgra de	Cortadora de espuma flex	#¡REF!	ARTÍCULOS DE BAZAR	2	1,56	3,13	2,50
ARTÍCULOS DE BAZAR	Regalos	AREg tipo	Diario tipo cartera	#¡REF!	ARTÍCULOS DE BAZAR	2	2,66	5,31	4,25
ARTÍCULOS DE BAZAR	Regalos	AREge car	Juego de carros Ref. 9128B1	#¡REF!	ARTÍCULOS DE BAZAR	1	1,25	1,25	2,00
ARTÍCULOS DE BAZAR	Regalos	AREge car	Juego de carros Ref. ABI038888	#¡REF!	ARTÍCULOS DE BAZAR	1	2,03	2,03	3,25
ARTÍCULOS DE BAZAR	Regalos	AREgBarbi	Muñeca Barbie pequeña Ref. TY918	#¡REF!	ARTÍCULOS DE BAZAR	6	0,63	3,75	1,00
ARTÍCULOS DE BAZAR	Regalos	AREgBarbi	Muñeca Barbie mediana Ref. MOS919236	#¡REF!	ARTÍCULOS DE BAZAR	1	3,13	3,13	5,00
ARTÍCULOS DE BAZAR	Regalos	AREgmuebl	Set de muebles muñeca Ref. YMC341772	#¡REF!	ARTÍCULOS DE BAZAR	1	1,56	1,56	2,50
ARTÍCULOS DE BAZAR	Regalos	AREgde ex	Muñeco de expansión en agua	#¡REF!	ARTÍCULOS DE BAZAR	16	0,31	5,00	0,50
ARTÍCULOS DE BAZAR	Regalos	AREgo caj	Audifono caja blanca	#¡REF!	ARTÍCULOS DE BAZAR	4	0,78	3,13	1,25
ARTÍCULOS DE BAZAR	Regalos	AREgo Igo	Audifono Igoodlo	#¡REF!	ARTÍCULOS DE BAZAR	1	1,38	1,38	2,20
ARTÍCULOS DE BAZAR	Regalos	AREgo fun	Audifono funda	#¡REF!	ARTÍCULOS DE BAZAR	3	0,94	2,81	1,50
ARTÍCULOS DE BAZAR	Regalos	AREgara b	Gafas para buseo	#¡REF!	ARTÍCULOS DE BAZAR	7	0,78	5,47	1,25
ARTÍCULOS DE BAZAR	Regalos	AREgigura	Funda figura de fomix pequeña	#¡REF!	ARTÍCULOS DE BAZAR	4	0,31	1,25	0,50
ARTÍCULOS DE BAZAR	Regalos	AREgigura	Funda figura de fomix frutas Ref. EVA50493	#¡REF!	ARTÍCULOS DE BAZAR	3	0,88	2,63	1,40

tFamilia	Sub - familia	Código	Descripción	Categoría	Familia	Cantidad	Costo unitario	Costo Total	PVP
ARTÍCULOS DE BAZAR	Regalos	ARegigura	Funda figura de fomix caritas Ref. EVA50632	#iREF!	ARTÍCULOS DE BAZAR	2	0,81	1,63	1,30
ARTÍCULOS DE BAZAR	Regalos	ARegigura	Funda figura de fomix estrellas escarchada Ref. EVA50474	#iREF!	ARTÍCULOS DE BAZAR	4	0,84	3,38	1,35
ARTÍCULOS DE BAZAR	Regalos	ARegigura	Funda figura de fomix letras escarchada Ref. EVA50338	#iREF!	ARTÍCULOS DE BAZAR	4	0,75	3,00	1,20
ARTÍCULOS DE BAZAR	Regalos	ARegigura	Funda figura de fomix letras y números Ref. EVA50112	#iREF!	ARTÍCULOS DE BAZAR	4	0,78	3,13	1,25
ARTÍCULOS DE BAZAR	Regalos	ARegigura	Funda figura de fomix corazones escarchado Ref. 50062	#iREF!	ARTÍCULOS DE BAZAR	4	0,78	3,13	1,25
ARTÍCULOS DE BAZAR	Regalos	ARegigura	Funda figura de fomix animalitos Ref. 50521	#iREF!	ARTÍCULOS DE BAZAR	4	0,84	3,38	1,35
ARTÍCULOS DE BAZAR	Regalos	ARegigura	Funda figura de fomix animalitos caritas Ref. 50245	#iREF!	ARTÍCULOS DE BAZAR	1	0,78	0,78	1,25
ARTÍCULOS DE BAZAR	Regalos	ARegigura	Funda figura de fomix pelotas Ref. 50103	#iREF!	ARTÍCULOS DE BAZAR	1	0,75	0,75	1,20
ARTÍCULOS DE BAZAR	Regalos	ARegigura	Funda figura de fomix medios transporte Ref. 50635	#iREF!	ARTÍCULOS DE BAZAR	2	0,84	1,69	1,35
ARTÍCULOS DE BAZAR	Regalos	ARegigura	Funda figura de fomix figuras bebe Ref. 50421	#iREF!	ARTÍCULOS DE BAZAR	2	0,84	1,69	1,35
ARTÍCULOS DE BAZAR	Regalos	ARegigura	Funda figura de fomix mariposa Ref. 50425	#iREF!	ARTÍCULOS DE BAZAR	2	0,88	1,75	1,40
ARTÍCULOS DE BAZAR	Regalos	ARegigura	Funda figura de fomix 3D números Ref. 81471G	#iREF!	ARTÍCULOS DE BAZAR	3	1,03	3,09	1,65
ARTÍCULOS DE BAZAR	Regalos	ARegde fo	Figura de fomix grande	#iREF!	ARTÍCULOS DE BAZAR	12	0,78	9,38	1,25
ARTÍCULOS DE BAZAR	Regalos	ARegde fo	Figura de fomix mediana	#iREF!	ARTÍCULOS DE BAZAR	6	0,63	3,75	1,00
ARTÍCULOS DE BAZAR	Regalos	AReg	Sepos	#iREF!	ARTÍCULOS DE BAZAR	4	0,63	2,50	1,00
ARTÍCULOS DE BAZAR	Regalos	ARegpeque	Camión pequeño Ref. 62788	#iREF!	ARTÍCULOS DE BAZAR	2	0,94	1,88	1,50
ARTÍCULOS DE BAZAR	Regalos	AReg arti	Perrito articulado Ref. YH818	#iREF!	ARTÍCULOS DE BAZAR	4	1,88	7,50	3,00
ARTÍCULOS DE BAZAR	Regalos	ARegcoraz	Joyero corazón Ref. 11764	#iREF!	ARTÍCULOS DE BAZAR	5	1,56	7,81	2,50
ARTÍCULOS DE BAZAR	Regalos	ARegtrato	Portaretrato vehículos Ref. JF223B-1	#iREF!	ARTÍCULOS DE BAZAR	2	1,81	3,63	2,90

tFamilia	Sub - familia	Código	Descripción	Categoría	Familia	Cantidad	Costo unitario	Costo Total	PVP
ARTÍCULOS DE BAZAR	Regalos	ARegrato	Portaretrato frutas Ref. 7075	#iREF!	ARTÍCULOS DE BAZAR	3	3,72	11,16	5,95
ARTÍCULOS DE BAZAR	Regalos	AREgipo M	Reloj Tipo Moto Ref. YY7725A	#iREF!	ARTÍCULOS DE BAZAR	3	3,00	9,00	4,80
ARTÍCULOS DE BAZAR	Regalos	AREgpeque	Camión pequeño Ref. 6031	#iREF!	ARTÍCULOS DE BAZAR	3	2,34	7,03	3,75
ARTÍCULOS DE BAZAR	Regalos	AREgmedia	Camión mediano Ref. 6016	#iREF!	ARTÍCULOS DE BAZAR	2	6,09	12,19	9,75
ARTÍCULOS DE BAZAR	Regalos	AREgadera	Jenga madera	#iREF!	ARTÍCULOS DE BAZAR	2	2,03	4,06	3,25
ARTÍCULOS DE BAZAR	Regalos	AREgbelle	Set de belleza juguete	#iREF!	ARTÍCULOS DE BAZAR	1	2,34	2,34	3,75
ARTÍCULOS DE BAZAR	Regalos	AREgcosin	Set de cosina	#iREF!	ARTÍCULOS DE BAZAR	1	2,03	2,03	3,25
ARTÍCULOS DE BAZAR	Regalos	AREg AIR	Pistola AIR BULLET	#iREF!	ARTÍCULOS DE BAZAR	5	0,94	4,69	1,50
ARTÍCULOS DE BAZAR	Regalos	AREg AIR	Pistola AIR SPORT	#iREF!	ARTÍCULOS DE BAZAR	3	2,34	7,03	3,75
ARTÍCULOS DE BAZAR	Regalos	AREgapel	Rollo papel aluminio	#iREF!	ARTÍCULOS DE BAZAR	1	0,91	0,91	1,45
ARTÍCULOS DE BAZAR	Regalos	AREgde cu	Bonete de cumpleaños pequeño	#iREF!	ARTÍCULOS DE BAZAR	6	0,09	0,56	0,15
ARTÍCULOS DE BAZAR	Regalos	AREgde cu	Bonete de cumpleaños grande	#iREF!	ARTÍCULOS DE BAZAR	15	0,63	9,38	1,00
ARTÍCULOS DE BAZAR	Regalos	AREg de f	Paquete de funda hermetica	#iREF!	ARTÍCULOS DE BAZAR	4	1,09	4,38	1,75
ARTÍCULOS DE BAZAR	Regalos	AREgio	Monopolio	#iREF!	ARTÍCULOS DE BAZAR	1	2,41	2,41	3,85
ARTÍCULOS DE BAZAR	Regalos	AREgrato	Portaretrato Ref. M53034	#iREF!	ARTÍCULOS DE BAZAR	1	2,34	2,34	3,75
ARTÍCULOS DE BAZAR	Regalos	AREgrato	Portaretrato Ref. XL1327A-1	#iREF!	ARTÍCULOS DE BAZAR	2	1,72	3,44	2,75
ARTÍCULOS DE BAZAR	Regalos	AREgrato	Portaretrato Ref. LR7229	#iREF!	ARTÍCULOS DE BAZAR	1	2,13	2,13	3,40
ARTÍCULOS DE BAZAR	Regalos	AREgrato	Portaretrato Vidrio 13 x 18 cm	#iREF!	ARTÍCULOS DE BAZAR	3	2,03	6,09	3,25
ARTÍCULOS DE BAZAR	Regalos	AREgrato	Portaretrato Tren Ref. LM 7265	#iREF!	ARTÍCULOS DE BAZAR	1	3,41	3,41	5,45
ARTÍCULOS DE BAZAR	Regalos	AREgrato	Portaretrato Osito Ref. 501	#iREF!	ARTÍCULOS DE BAZAR	1	2,03	2,03	3,25
ARTÍCULOS DE BAZAR	Regalos	AREgcrame	Hilo Macrame	#iREF!	ARTÍCULOS DE BAZAR	48	1,00	48,00	1,50
ARTÍCULOS DE BAZAR	Regalos	AREgmuñec	Adorno muñeca de cerámica	#iREF!	ARTÍCULOS DE BAZAR	2	7,19	14,38	11,50
ARTÍCULOS DE BAZAR	Regalos	AREg oso	Peluche oso con sombrero	#iREF!	ARTÍCULOS DE BAZAR	2	8,00	16,00	12,00
ARTÍCULOS DE BAZAR	Regalos	AREg oso	Peluche oso Happy birthday	#iREF!	ARTÍCULOS DE BAZAR	2	8,50	17,00	12,75
ARTÍCULOS DE BAZAR	Regalos	AREg elef	Peluche elefante llavero	#iREF!	ARTÍCULOS DE BAZAR	1	2,00	2,00	3,00
ARTÍCULOS DE BAZAR	Regalos	AREg cone	Peluche conejo	#iREF!	ARTÍCULOS DE BAZAR	2	3,50	7,00	5,25
ARTÍCULOS DE BAZAR	Regalos	AREg oso	Peluche oso pequeño	#iREF!	ARTÍCULOS DE BAZAR	2	3,53	7,07	5,30
ARTÍCULOS DE BAZAR	Regalos	AREg cora	Peluche corazón parejas	#iREF!	ARTÍCULOS DE BAZAR	2	10,00	20,00	15,00
ARTÍCULOS DE BAZAR	Regalos	AREg emoj	Peluche emoji	#iREF!	ARTÍCULOS DE BAZAR	1	4,00	4,00	6,00
ARTÍCULOS DE BAZAR	Regalos	AREg oso	Peluche oso musical grande	#iREF!	ARTÍCULOS DE BAZAR	2	12,50	25,00	18,75

tFamilia	Sub - familia	Código	Descripción	Categoría	Familia	Cantidad	Costo unitario	Costo Total	PVP
ARTÍCULOS DE BAZAR	Regalos	AReg oso	Peluche oso musical con elice de movimiento	#¡REF!	ARTÍCULOS DE BAZAR	1	15,00	15,00	22,50
ARTÍCULOS DE BAZAR	Regalos	AReg oso	Peluche oso musical mediano	#¡REF!	ARTÍCULOS DE BAZAR	2	7,67	15,33	11,50
ARTÍCULOS DE BAZAR	Regalos	AReg medi	Peluche mediano varios modelos	#¡REF!	ARTÍCULOS DE BAZAR	3	6,50	19,50	9,75
ARTÍCULOS DE BAZAR	Regalos	AReg cora	Peluche corazón paton	#¡REF!	ARTÍCULOS DE BAZAR	1	10,00	10,00	15,00
ARTÍCULOS DE BAZAR	Regalos	AReg grad	Peluche graduación	#¡REF!	ARTÍCULOS DE BAZAR	1	3,13	3,13	5,00
ARTÍCULOS DE BAZAR	Regalos	ARegs de	Tarjetas de regalo	#¡REF!	ARTÍCULOS DE BAZAR	60	0,67	40,00	1,00
ARTÍCULOS DE BAZAR	Regalos	ARegs peq	Peluches pequeños varios modelos	#¡REF!	ARTÍCULOS DE BAZAR	4	1,00	4,00	1,50
ARTÍCULOS DE BAZAR	Regalos	AREge agu	Cinta de agua 2,5 cm	#¡REF!	ARTÍCULOS DE BAZAR	9	1,90	17,10	2,85
ARTÍCULOS DE BAZAR	Regalos	AREge agu	Cinta de agua 5 cm	#¡REF!	ARTÍCULOS DE BAZAR	2	2,60	5,20	4,25
ARTÍCULOS DE BAZAR	Regalos	AReg anim	Figuras animales para maqueta	#¡REF!	ARTÍCULOS DE BAZAR	3	0,84	2,53	1,35
ARTÍCULOS DE BAZAR	Regalos	AREgarios	Lanas varios	#¡REF!	ARTÍCULOS DE BAZAR	3	2,20	6,60	3,00
ARTÍCULOS DE BAZAR	Regalos	AREglana	Ovillo lana perlita	#¡REF!	ARTÍCULOS DE BAZAR	7	1,03	7,22	1,65
ARTÍCULOS DE BAZAR	Regalos	AReg Ref.	Carrito Ref. 947	#¡REF!	ARTÍCULOS DE BAZAR	1	1,25	1,25	2,00
ARTÍCULOS DE BAZAR	Regalos	AReg Ref.	Carrito Ref. 6016	#¡REF!	ARTÍCULOS DE BAZAR	1	1,88	1,88	3,00
ARTÍCULOS DE BAZAR	Regalos	AREgrmer	Transformer Alex Ref. MOS818163	#¡REF!	ARTÍCULOS DE BAZAR	4	2,66	10,63	4,25
ARTÍCULOS DE BAZAR	Regalos	AREgrmer	Transformer 28 Piezas Ref. D622-D6228A	#¡REF!	ARTÍCULOS DE BAZAR	1	4,88	4,88	7,80
ARTÍCULOS DE BAZAR	Regalos	AREgotto	Bingo lotto	#¡REF!	ARTÍCULOS DE BAZAR	3	5,47	16,41	8,75
ARTÍCULOS DE BAZAR	Regalos	AREgacing	Carro Racing Dump Ref. 898A	#¡REF!	ARTÍCULOS DE BAZAR	3	2,19	6,56	3,50
ARTÍCULOS DE BAZAR	Regalos	AREgista	Lana cristal	#¡REF!	ARTÍCULOS DE BAZAR	5	2,00	10,00	2,50
ARTÍCULOS DE BAZAR	Regalos	AREgstaña	Lana pestaña	#¡REF!	ARTÍCULOS DE BAZAR	2	2,50	5,00	3,00
ARTÍCULOS DE BAZAR	Regalos	AREgrobot	Set de robots económico	#¡REF!	ARTÍCULOS DE BAZAR	1	0,94	0,94	1,50
ARTÍCULOS DE BAZAR	Regalos	AREgtero	Helicoptero Ref. 8801	#¡REF!	ARTÍCULOS DE BAZAR	2	4,69	9,38	7,50
ARTÍCULOS DE BAZAR	Regalos	AREgef. 6	Avión Ref. 6623	#¡REF!	ARTÍCULOS DE BAZAR	1	6,09	6,09	9,75
ARTÍCULOS DE BAZAR	Regalos	AREgrmer	Transformer Ref. 8-33	#¡REF!	ARTÍCULOS DE BAZAR	1	1,25	1,25	2,00
ARTÍCULOS DE BAZAR	Regalos	AREgrmer	Transformer Ref. 8817	#¡REF!	ARTÍCULOS DE BAZAR	1	1,56	1,56	2,50
ARTÍCULOS DE BAZAR	Regalos	AREgrmer	Transformer Ref. pequeño	#¡REF!	ARTÍCULOS DE BAZAR	2	1,31	2,63	2,10
ARTÍCULOS DE BAZAR	Regalos	AREgrmer	Transformer Ref. pequeño Set X 3	#¡REF!	ARTÍCULOS DE BAZAR	1	0,63	0,63	1,00
ARTÍCULOS DE BAZAR	Regalos	AREglana	Ovillo lana orlon	#¡REF!	ARTÍCULOS DE BAZAR	115	0,65	74,75	1,00

tFamilia	Sub - familia	Código	Descripción	Categoría	Familia	Cantidad	Costo unitario	Costo Total	PVP
ARTÍCULOS DE BAZAR	Regalos	ARegivea	Crema Nivea	#iREF!	ARTÍCULOS DE BAZAR	6	1,22	7,31	1,95
ARTÍCULOS DE BAZAR	Regalos	ARegcabel	Gel de cabello para hombre	#iREF!	ARTÍCULOS DE BAZAR	4	0,78	3,13	1,25
ARTÍCULOS DE BAZAR	Regalos	ARegante	Desodorante para hombre spray	#iREF!	ARTÍCULOS DE BAZAR	4	2,81	11,25	4,50
ARTÍCULOS DE BAZAR	Regalos	ARegante	Desodorante para mujer spray	#iREF!	ARTÍCULOS DE BAZAR	2	2,81	5,63	4,50
ARTÍCULOS DE BAZAR	Regalos	ARegara p	Talco para pies fungirex	#iREF!	ARTÍCULOS DE BAZAR	3	1,31	3,94	2,10
ARTÍCULOS DE BAZAR	Regalos	ARegante	Desodorante sulton	#iREF!	ARTÍCULOS DE BAZAR	3	1,16	3,47	1,85
ARTÍCULOS DE BAZAR	Regalos	ARegjhons	Aceite jhonson	#iREF!	ARTÍCULOS DE BAZAR	4	1,22	4,88	1,95
ARTÍCULOS DE BAZAR	Regalos	AREga gra	Cerámica grande	#iREF!	ARTÍCULOS DE BAZAR	4	0,88	3,50	1,40
ARTÍCULOS DE BAZAR	Regalos	AREga peq	Cerámica pequeña	#iREF!	ARTÍCULOS DE BAZAR	3	0,78	2,34	1,25
ARTÍCULOS DE BAZAR	Regalos	AREgo	Audifono	#iREF!	ARTÍCULOS DE BAZAR	3	0,91	2,72	1,45
ARTÍCULOS DE BAZAR	Regalos	AREg de c	Fijador de cabello	#iREF!	ARTÍCULOS DE BAZAR	3	1,88	5,63	3,00
ARTÍCULOS DE BAZAR	Regalos	AREg pequ	Esmalte pequeño	#iREF!	ARTÍCULOS DE BAZAR	118	0,31	36,88	0,50
ARTÍCULOS DE BAZAR	Regalos	AREgs par	Tarjetas para niños	#iREF!	ARTÍCULOS DE BAZAR	12	0,47	5,63	0,75
ARTÍCULOS DE BAZAR	Regalos	AREgdbick	Cubo rudbick	#iREF!	ARTÍCULOS DE BAZAR	13	0,63	8,13	1,00
ARTÍCULOS DE BAZAR	Regalos	AREgs de	Huevitos de crecimiento en agua (dinosaurio)	#iREF!	ARTÍCULOS DE BAZAR	3	0,78	2,34	1,25
LANAS PARA TEJIDOS	Lanas	LLanra te	Lana para tejer cable (madeja)	#iREF!	LANAS PARA TEJIDOS	965	0,83	804,17	1,25
LANAS PARA TEJIDOS	Lanas	LLanra te	Lana para tejer bambino seda (madeja)	#iREF!	LANAS PARA TEJIDOS	968	0,93	903,47	1,40
LANAS PARA TEJIDOS	Lanas	LLanra te	Lana para tejer bambino llano (madeja)	#iREF!	LANAS PARA TEJIDOS	164	0,93	153,07	1,40
LANAS PARA TEJIDOS	Lanas	LLanra te	Lana para tejer bucle (madeja)	#iREF!	LANAS PARA TEJIDOS	153	1,07	163,20	1,60
LANAS PARA TEJIDOS	Lanas	LLanra te	Lana para tejer diamante matizado (madeja)	#iREF!	LANAS PARA TEJIDOS	722	1,07	770,13	1,60
LANAS PARA TEJIDOS	Lanas	LLanra te	Lana para tejer jazmin (madeja)	#iREF!	LANAS PARA TEJIDOS	1233	0,93	1.150,80	1,40
LANAS PARA TEJIDOS	Lanas	LLanra te	Lana para tejer diamante (madeja)	#iREF!	LANAS PARA TEJIDOS	207	1,07	220,80	1,60
LANAS PARA TEJIDOS	Lanas	LLanra te	Lana para tejer Boni matizado (madeja)	#iREF!	LANAS PARA TEJIDOS	84	1,17	98,00	1,75
LANAS PARA TEJIDOS	Lanas	LLanra te	Lana para tejer Boni (madeja)	#iREF!	LANAS PARA TEJIDOS	121	1,07	129,07	1,60
LANAS PARA TEJIDOS	Lanas	LLanra te	Lana para tejer Perle (madeja)	#iREF!	LANAS PARA TEJIDOS	779	0,83	649,17	1,25
LANAS PARA TEJIDOS	Lanas	LLanra te	Lana para tejer Suiza (madeja)	#iREF!	LANAS PARA TEJIDOS	227	0,83	189,17	1,25
LANAS PARA TEJIDOS	Lanas	LLanra te	Lana para tejer Holandesa (madeja)	#iREF!	LANAS PARA TEJIDOS	104	0,83	86,67	1,25
LANAS PARA TEJIDOS	Lanas	LLanra te	Lana para tejer Perle matizado (madeja)	#iREF!	LANAS PARA TEJIDOS	92	1,07	98,13	1,60

tFamilia	Sub - familia	Código	Descripción	Categoría	Familia	Cantidad	Costo unitario	Costo Total	PVP
LANAS PARA TEJIDOS	Lanas	LLanra te	Lana para tejer jazmin jaspeado (madeja)	#¡REF!	LANAS PARA TEJIDOS	518	1,07	552,53	1,60
LANAS PARA TEJIDOS	Lanas	LLanra te	Lana para tejer jazmin matizado (madeja)	#¡REF!	LANAS PARA TEJIDOS	131	1,07	139,73	1,60
LANAS PARA TEJIDOS	Lanas	LLanra te	Lana para tejer diamante matizado (madeja)	#¡REF!	LANAS PARA TEJIDOS	20	1,07	21,33	1,60
LANAS PARA TEJIDOS	Lanas	LLanra te	Lana para tejer bambino matizado (ovillo)	#¡REF!	LANAS PARA TEJIDOS	212	1,47	310,93	2,20
LANAS PARA TEJIDOS	Lanas	LLanra te	Lana para tejer perlita (ovillo)	#¡REF!	LANAS PARA TEJIDOS	47	1,53	72,07	2,30
LANAS PARA TEJIDOS	Lanas	LLanra te	Lana para tejer bambino (ovillo)	#¡REF!	LANAS PARA TEJIDOS	170	1,47	249,33	2,20
LANAS PARA TEJIDOS	Lanas	LLanra te	Lana para tejer bambino inteligente (ovillo)	#¡REF!	LANAS PARA TEJIDOS	62	2,00	124,00	3,00
ARTÍCULOS DE BAZAR	Regalos	AREge flo	Ramos de flores para cabello	#¡REF!	ARTÍCULOS DE BAZAR	44	0,31	13,75	0,50
ARTÍCULOS DE BAZAR	Regalos	AREgara v	Rosas para vestido	#¡REF!	ARTÍCULOS DE BAZAR	9	0,41	3,66	0,65
ARTÍCULOS DE BAZAR	Regalos	AREgpara	Flores para vestido	#¡REF!	ARTÍCULOS DE BAZAR	9	0,13	1,13	0,20
ARTÍCULOS DE BAZAR	Regalos	AREgs de	Paquetes de flores	#¡REF!	ARTÍCULOS DE BAZAR	8	0,94	7,50	1,50
ARTÍCULOS DE BAZAR	Regalos	AREgs	Tarrinas	#¡REF!	ARTÍCULOS DE BAZAR	47	0,06	2,94	0,10
ARTÍCULOS DE BAZAR	Regalos	AREgdilli	Lana ardillita	#¡REF!	ARTÍCULOS DE BAZAR	90	0,34	30,94	0,55
ARTÍCULOS DE BAZAR	Regalos	AREgra te	Lana para tejer bambino trencita (ovillo)	#¡REF!	ARTÍCULOS DE BAZAR	40	1,44	57,50	2,30