

Pontificia Universidad
Católica del Ecuador

PROYECTO
Plataforma Eco-Social: Reciclaje, emprendimiento y espacio público
para la comunidad del Barrio El Camal, Quito.

CONTENIDO
Planta Alta

DIRECTOR TT
Msc. Arq. Oswaldo Paladines

ALUMNO
John Jairo Vargas Nasner

ASESOR
N/A

R3

LAMINA: N#03
FECHA: Julio 2024
ESCALA: 1:00

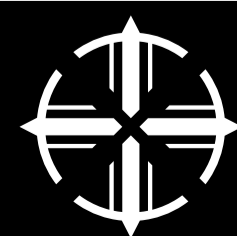

Pontificia Universidad
Católica del Ecuador

PROYECTO
Plataforma Eco-Social: Reciclaje, emprendimiento y espacio público
para la comunidad del Barrio El Camal, Quito.

CONTENIDO
Planta Alta

DIRECTOR TT
Msc. Arq. Oswaldo Paladines

ALUMNO
John Jairo Vargas Nasner

ASESOR
N/A

R3

LAMINA: N#03
FECHA: Julio 2024
ESCALA: 1:00

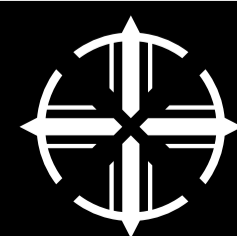

Pontificia Universidad
Católica del Ecuador

PROYECTO
Plataforma Eco-Social: Reciclaje, emprendimiento y espacio público
para la comunidad del Barrio El Camal, Quito.

CONTENIDO
Planta Alta

DIRECTOR TT
Msc. Arq. Oswaldo Paladines

ALUMNO
John Jairo Vargas Nasner

ASESOR
N/A

R3

LAMINA: N#03
FECHA: Julio 2024
ESCALA: 1:00

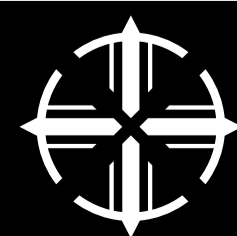

Pontificia Universidad
Católica del Ecuador

PROYECTO
Plataforma Eco-Social: Reciclaje, emprendimiento y espacio público
para la comunidad del Barrio El Camal, Quito.

CONTENIDO
Planta Alta

DIRECTOR TT
Msc. Arq. Oswaldo Paladines

ALUMNO
John Jairo Vargas Nasner

ASESOR
N/A

R3

LAMINA: N#03
FECHA: Julio 2024
ESCALA: 1:00

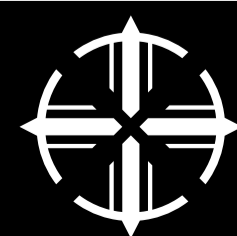

Pontificia Universidad
Católica del Ecuador

PROYECTO
Plataforma Eco-Social: Reciclaje, emprendimiento y espacio público
para la comunidad del Barrio El Camal, Quito.

CONTENIDO
Planta Alta

DIRECTOR TT
Msc. Arq. Oswaldo Paladines

ALUMNO
John Jairo Vargas Nasner

ASESOR
N/A

R3

LAMINA: N#03
FECHA: Julio 2024
ESCALA: 1:00



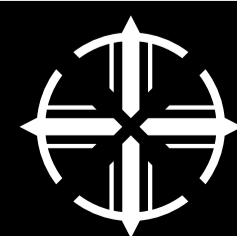

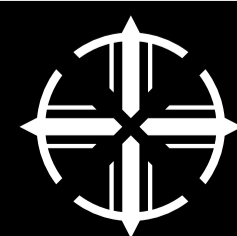

Pontificia Universidad
Católica del Ecuador

PROYECTO
Plataforma Eco-Social: Reciclaje, emprendimiento y espacio público
para la comunidad del Barrio El Camal, Quito.

CONTENIDO
Planta Alta

DIRECTOR TT
Msc. Arq. Oswaldo Paladines

ALUMNO
John Jairo Vargas Nasner

ASESOR
N/A

R3

LAMINA: N#03
FECHA: Julio 2024
ESCALA: 1:00

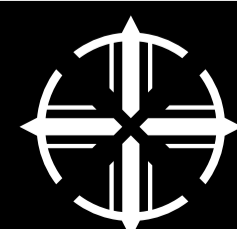

Pontificia Universidad
Católica del Ecuador

PROYECTO
Plataforma Eco-Social: Reciclaje, emprendimiento y espacio público
para la comunidad del Barrio El Camal, Quito.

CONTENIDO
Planta Alta

DIRECTOR TT
Msc. Arq. Oswaldo Paladines

ALUMNO
John Jairo Vargas Nasner

ASESOR
N/A

R3

LAMINA: N#03
FECHA: Julio 2024
ESCALA: 1:00

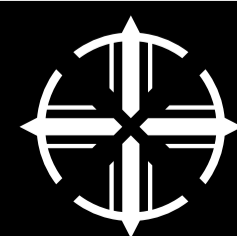
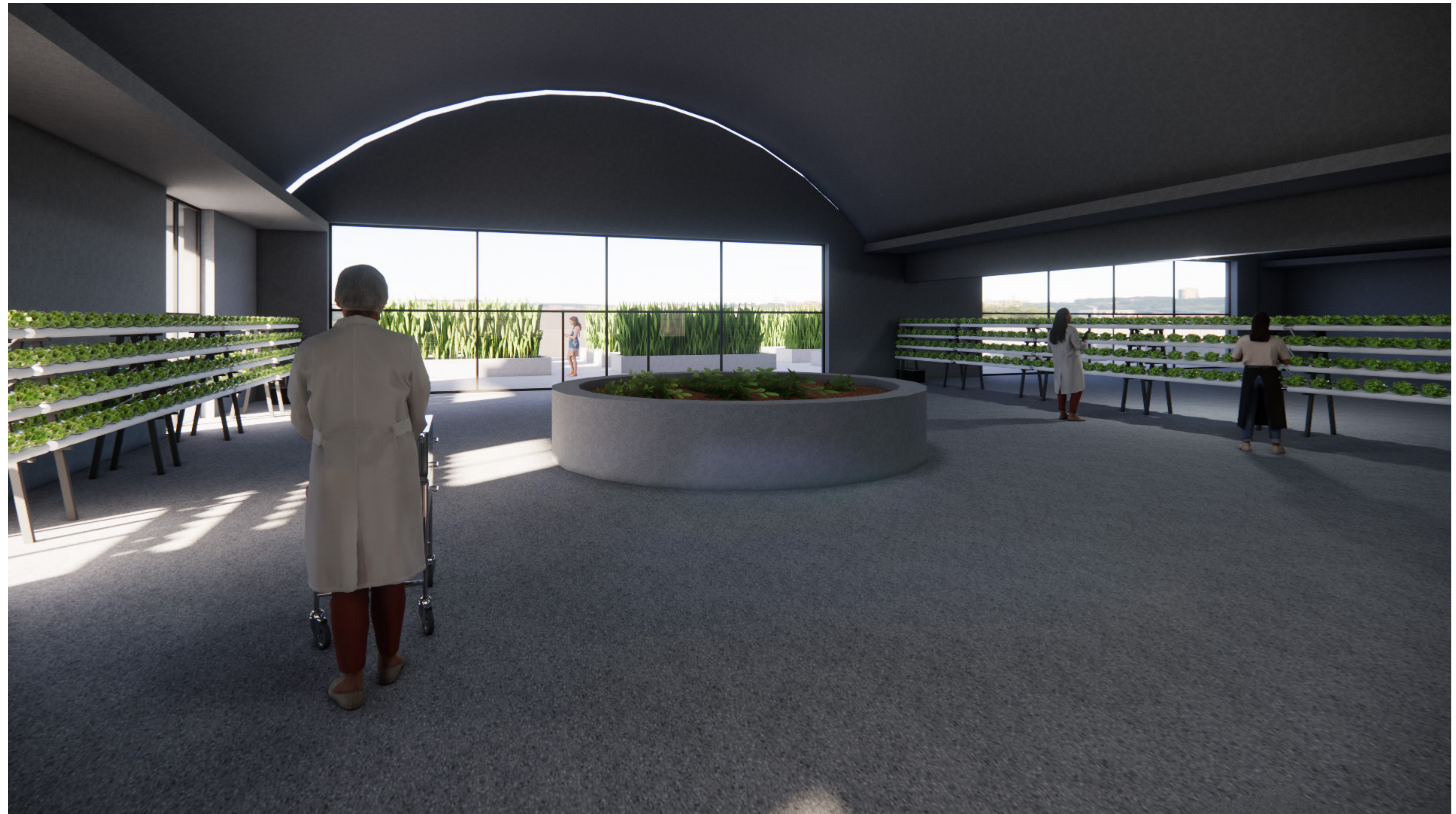

Pontificia Universidad
Católica del Ecuador

PROYECTO
Plataforma Eco-Social: Reciclaje, emprendimiento y espacio público
para la comunidad del Barrio El Camal, Quito.

CONTENIDO
Planta Alta

DIRECTOR TT
Msc. Arq. Oswaldo Paladines

ALUMNO
John Jairo Vargas Nasner

ASESOR
N/A

R3

LAMINA: N#03
FECHA: Julio 2024
ESCALA: 1:00



