

MEMORIA ESTRUCTURA

EL NUEVO EDIFICIO SE INCORPORA OCUPANDO EL VACÍO EXISTENTE Y SE SERARA DE LOS BLOQUES EXISTENTES, CON VOLADOS SOBRE ÉSTOS; SIN AFECTAR LA ARQUITECTURA ANTIGUA Y SUS FACHADAS PRINCIPALES.

SE DERROCA EL BLOQUE II DEBIDO A SU POCO APORTE FUNCIONAL Y POR SER UN EDIFICIO QUE YA TUVO UNA AMPLIACIÓN, EN SU LUGAR FUNCIONARÁ UN NUEVO AUDITORIO.

SE REFUERZA LA ESTRUCTURAL ACTUAL DONDE LO REQUIERA Y LA ESTRUCTURA DEL EDIFICIO PROPUESTO ES DE HORMIGÓN Y HORMIGÓN POSTENSADO EN LAS VIGAS DE VOLADO.



- ANTIGUA ESTRUCTURA
- NUEVA ESTRUCTURA
- ESTRUCTURA AUDITORIO

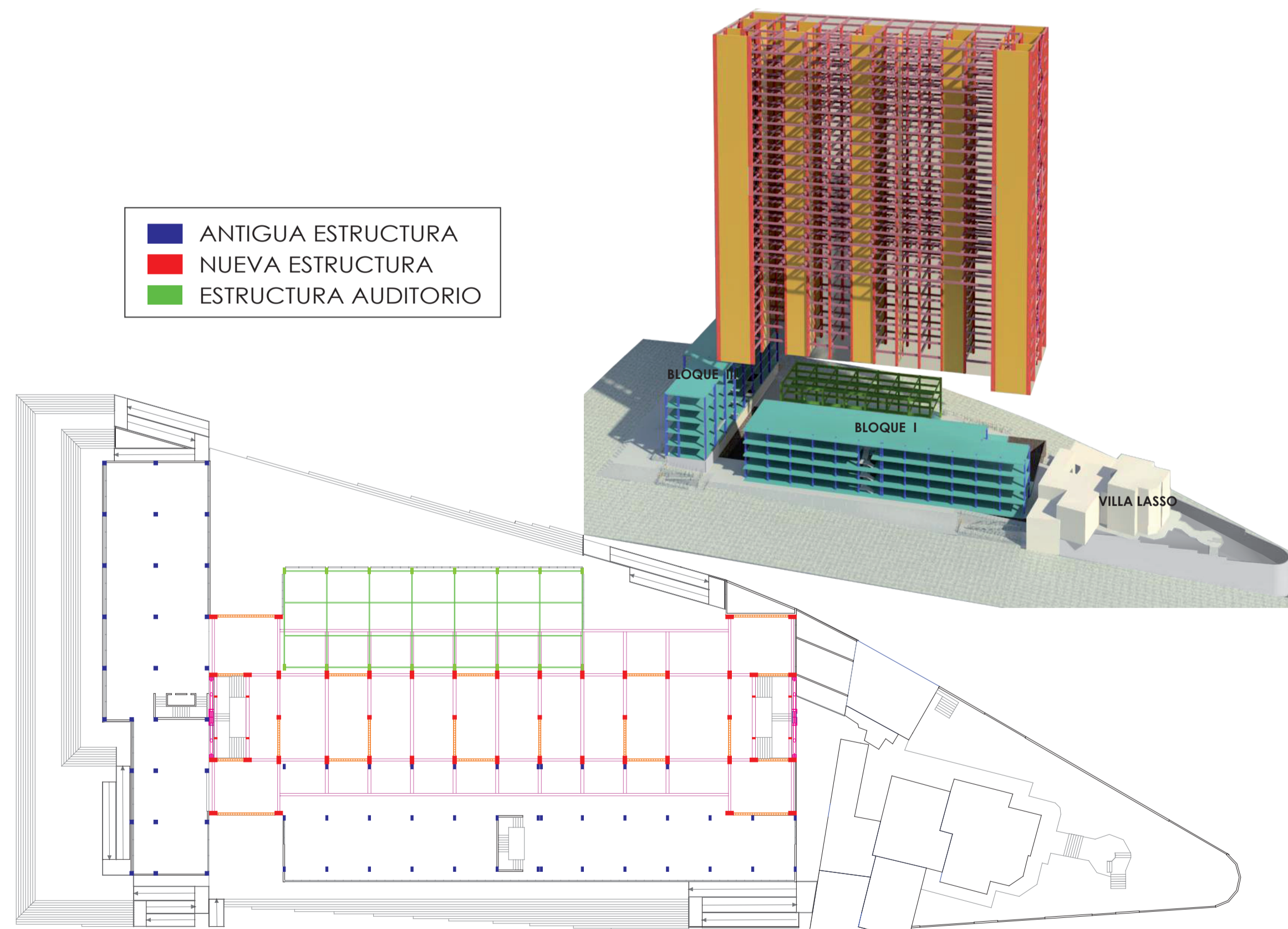

PROPUESTA DE REESTRUCTURACIÓN E INTEGRACION DEL NUEVO EDIFICIO

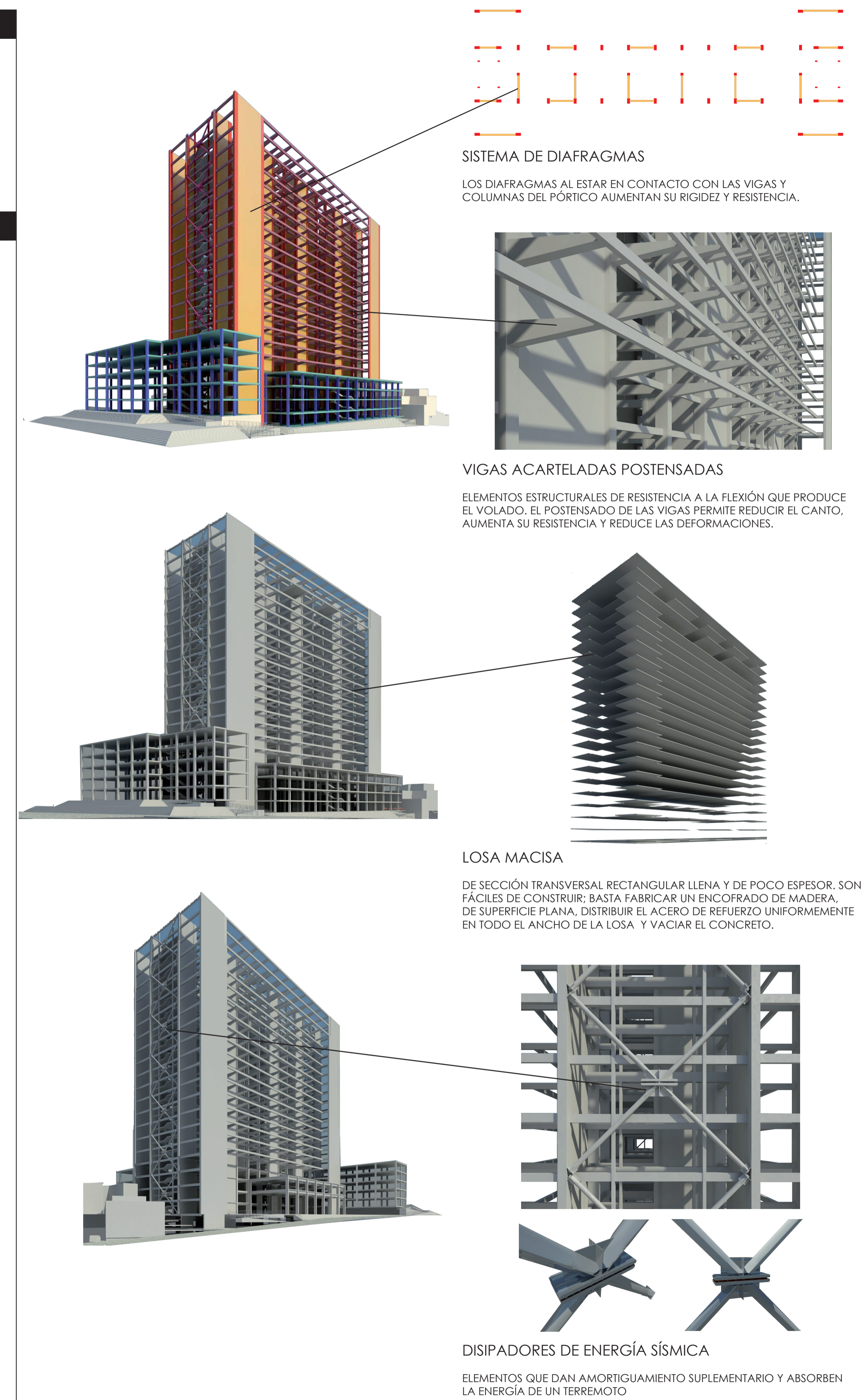
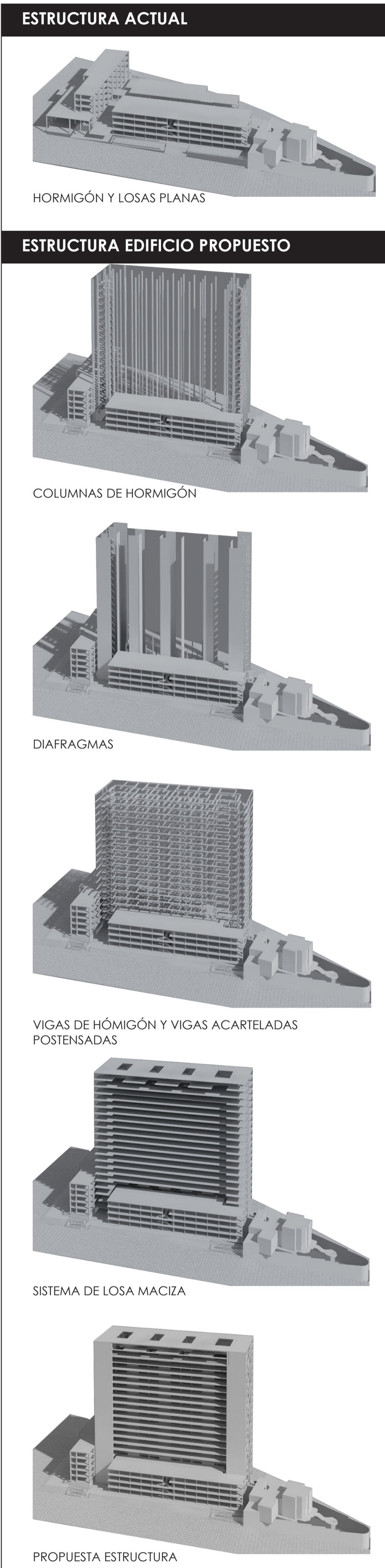

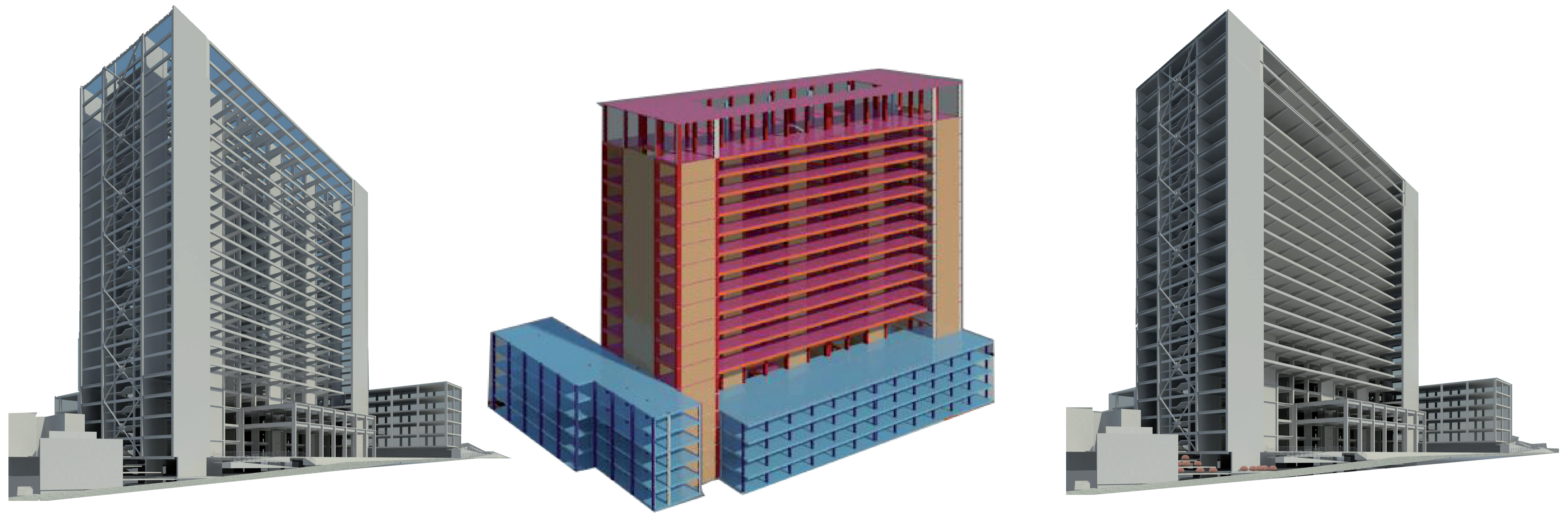
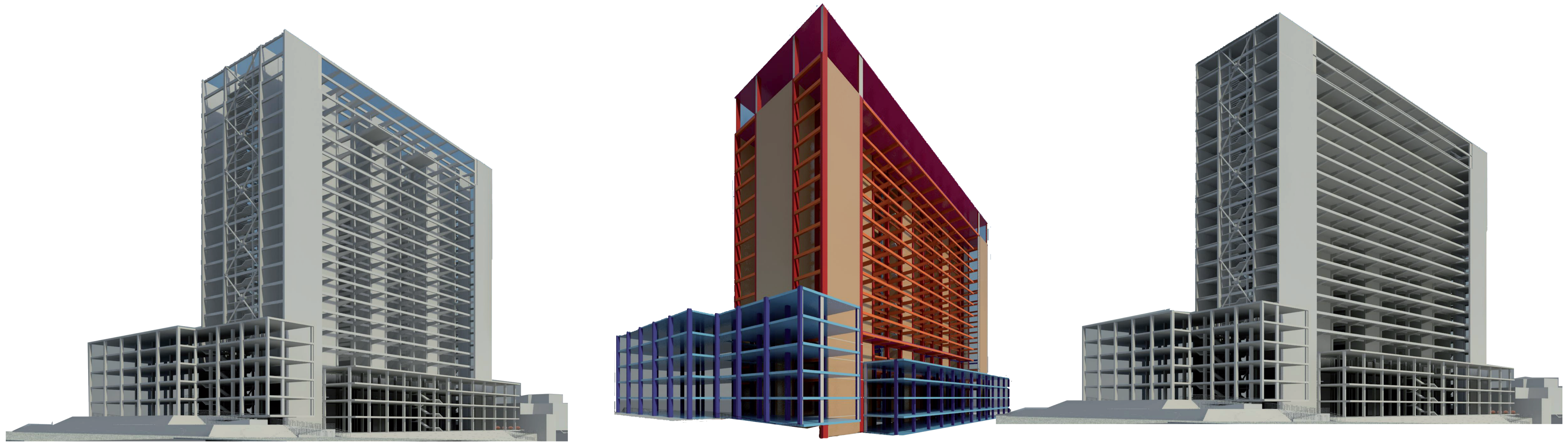

PONTIFICIA UNIVERSIDAD CATÓLICA DEL ECUADOR
 FACULTAD DE ARQUITECTURA DISEÑO Y ARTES
 TRABAJO DE FIN DE CARRERA

TEMA: **REESTRUCTURACIÓN URBANA EL EJIDO - SAN BLAS:
 PALACIO DE JUSTICIA DE QUITO**
 CONTIENE: **RENDERS DE ESTRUCTURA**

DIRECTOR: **ARQ. FRANCISCO NARANJO**
 NOMBRE: **MA. BELÉN YUMISEVA**

NOTAS TÉCNICAS:

FIRMAS Y SELLOS DE
 APROBACIÓN:

UBICACIÓN:
**SECTOR EL BELÉN - EL
 EJIDO**

E

LÁMINA:
 8/8
 FECHA:
 2012
 ESCALA:
 INDICADA