

ÍNDICE	00
MEMORIA	01
<b>PLANOS ARQUITECTÓNICOS</b>	<b>02</b>
PLANOS CONSTRUCTIVOS	03
DETALLES	04
ASESORÍAS	05
IMÁGENES	06
MAQUETA	07

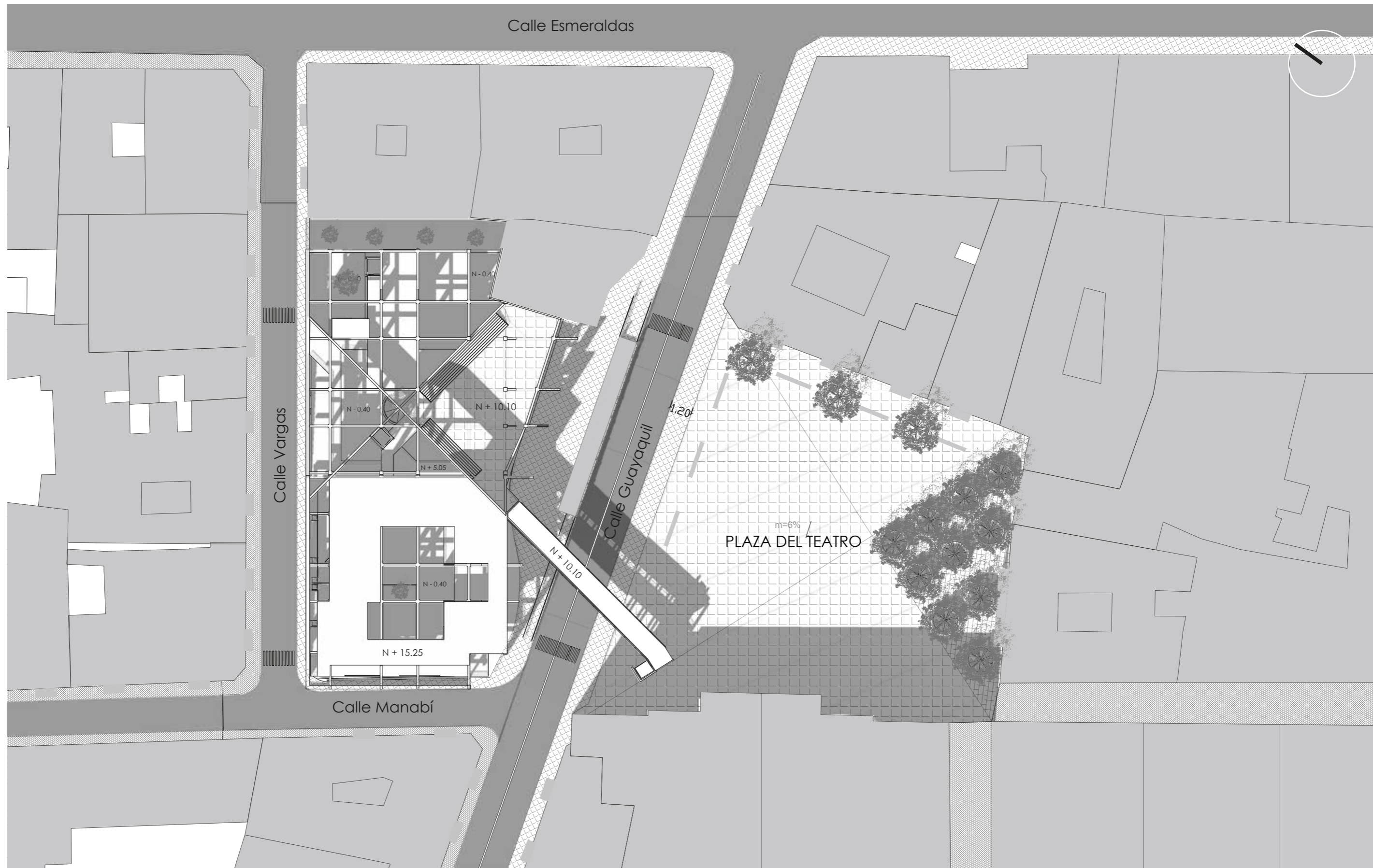

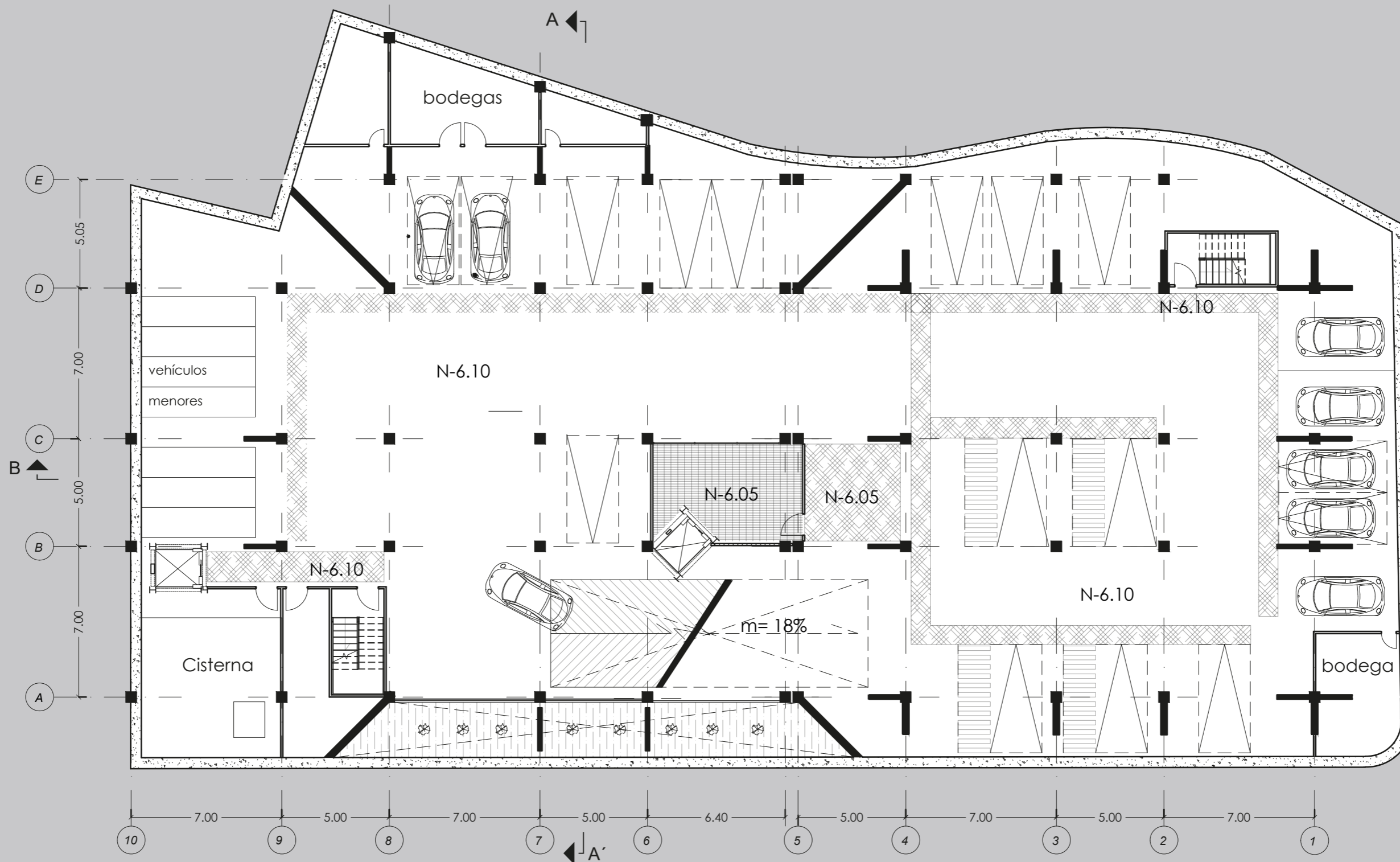

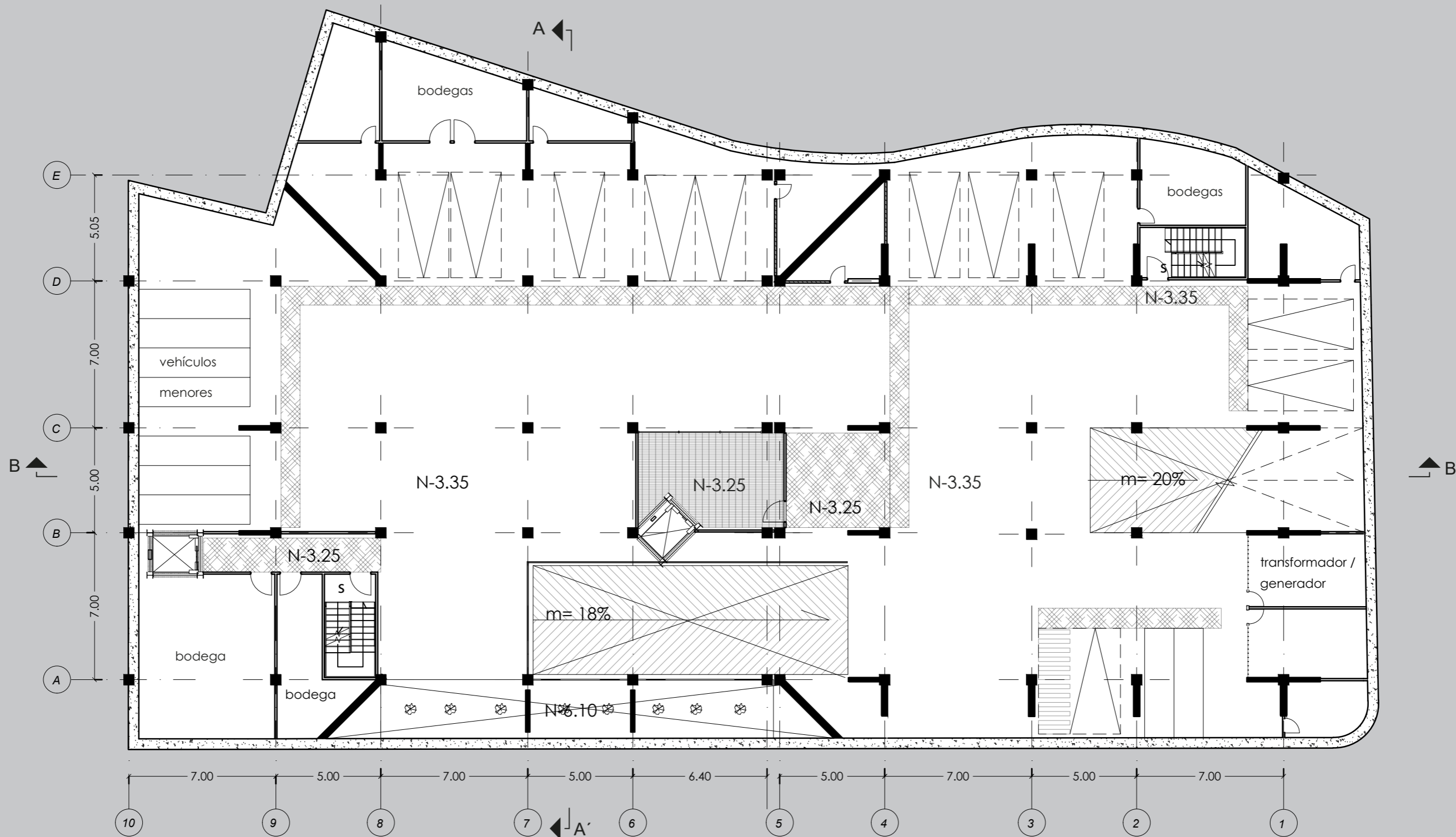



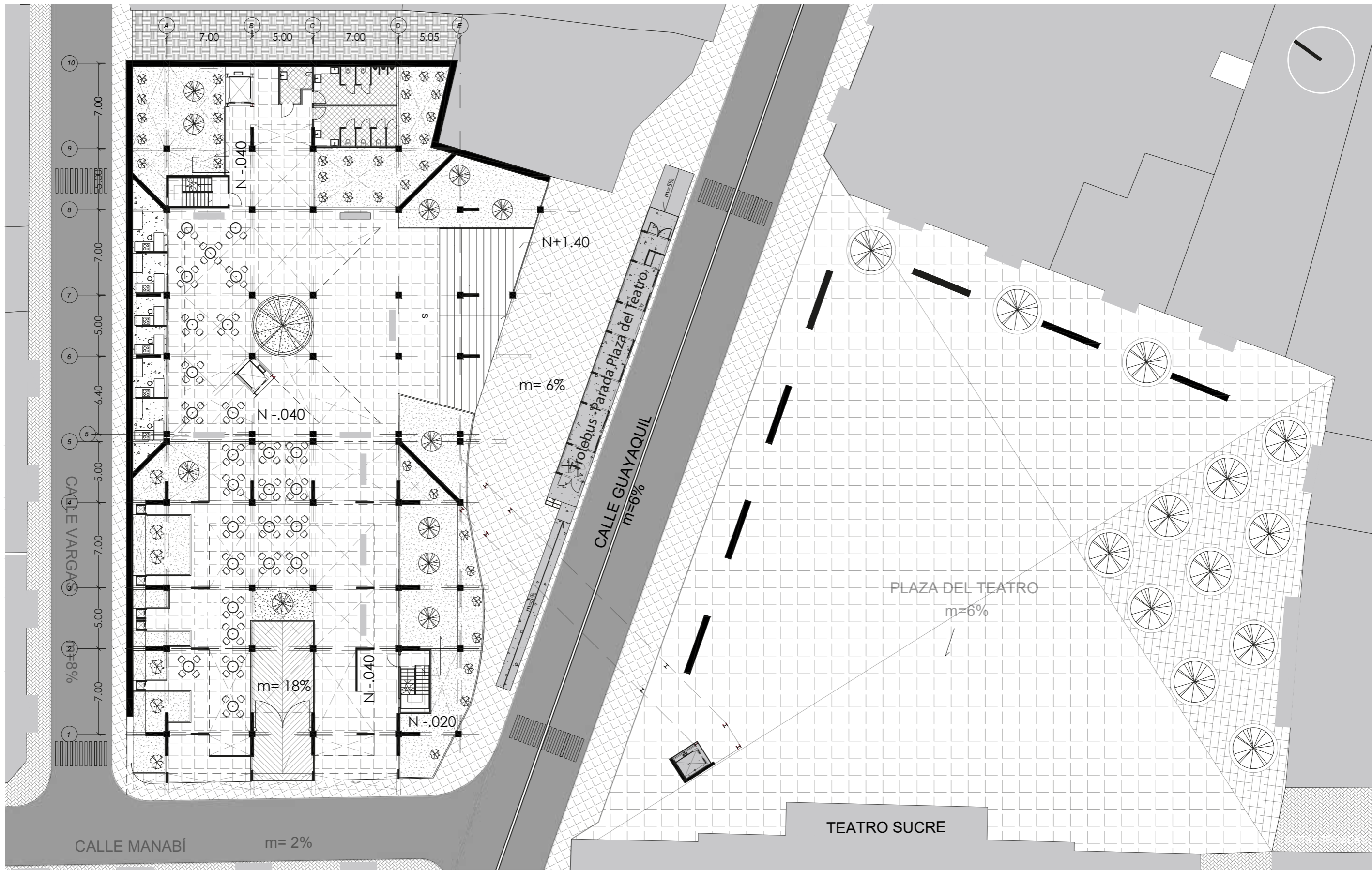

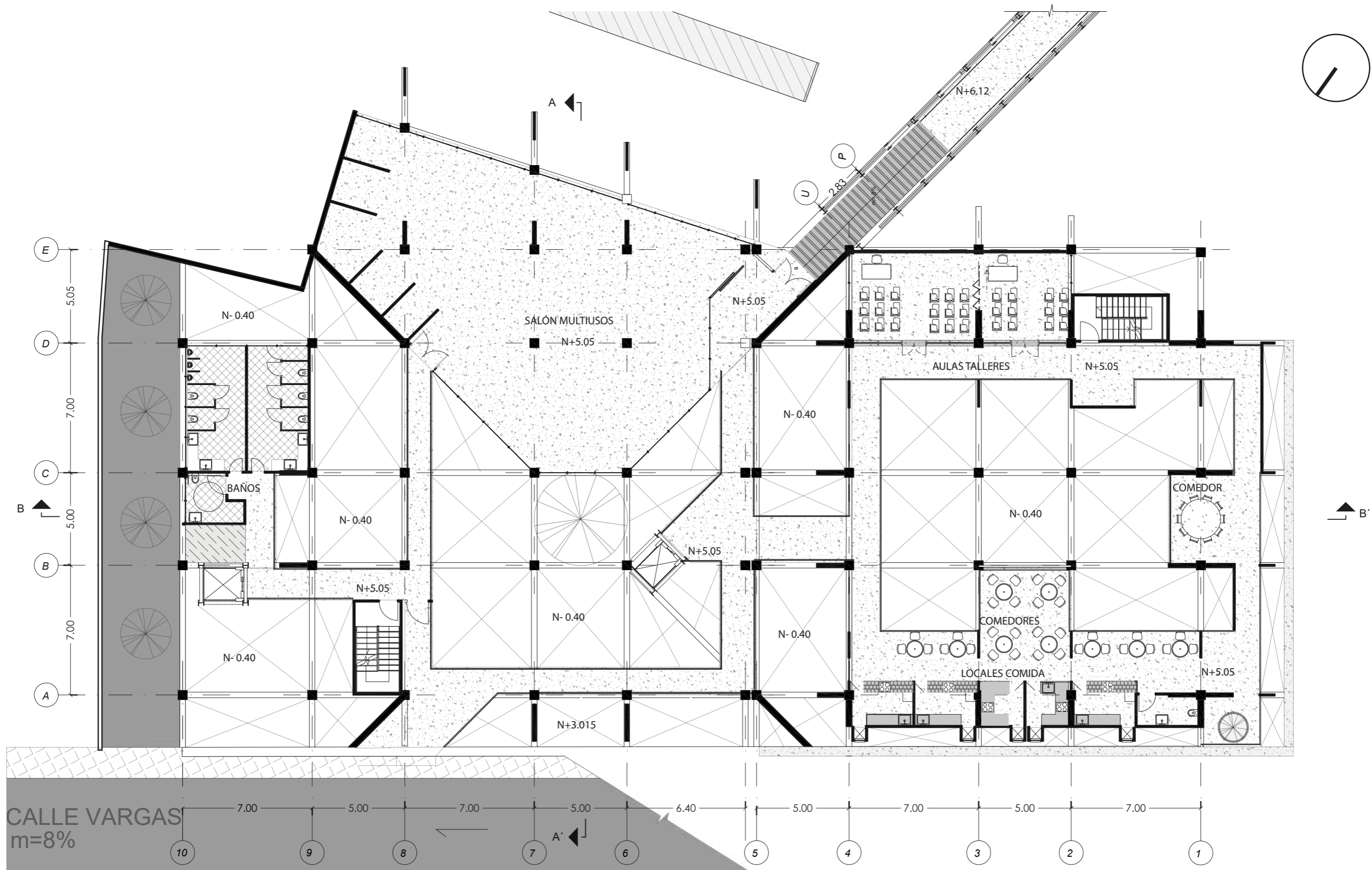

CALLE VARGAS  
m=8%

PONTIFICIA UNIVERSIDAD CATÓLICA DEL ECUADOR  
FACULTAD DE ARQUITECTURA, DISEÑO Y ARTES

TRABAJO DE TITULACIÓN: MULTICENTRO CULTURAL - CENTRO HISTÓRICO DE QUITO  
 AUTOR: GABRIEL EDUARDO NARANJO MOINA  
 DIRECTOR DE TESIS: JULIO OLEAS

PRIMER PISO

NOTAS TÉCNICAS:

FIRMAS Y SELLO DE APROBACIÓN

A

LÁMINA: 5/11  
 FECHA: 2023  
 ESCALA: 1\_200

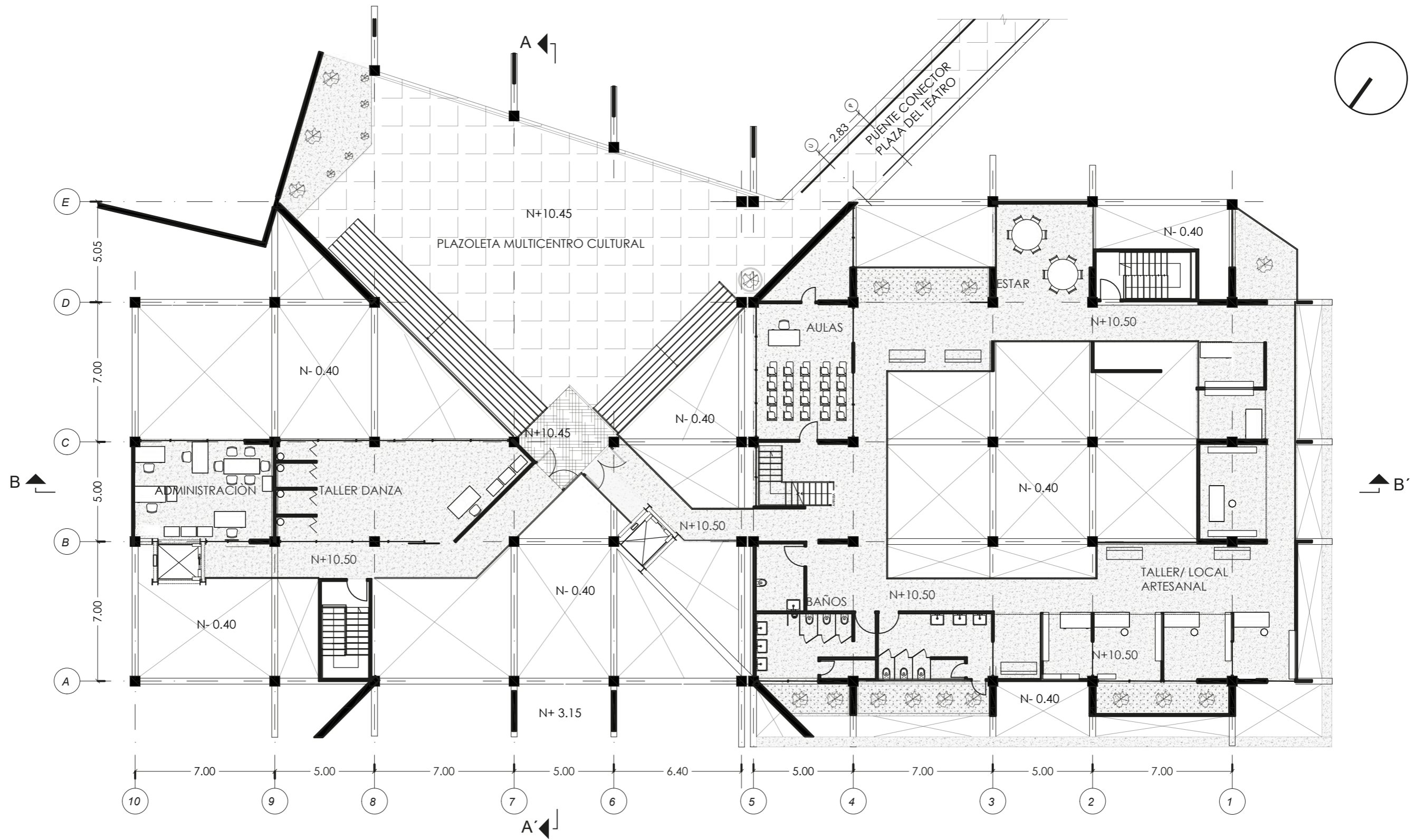

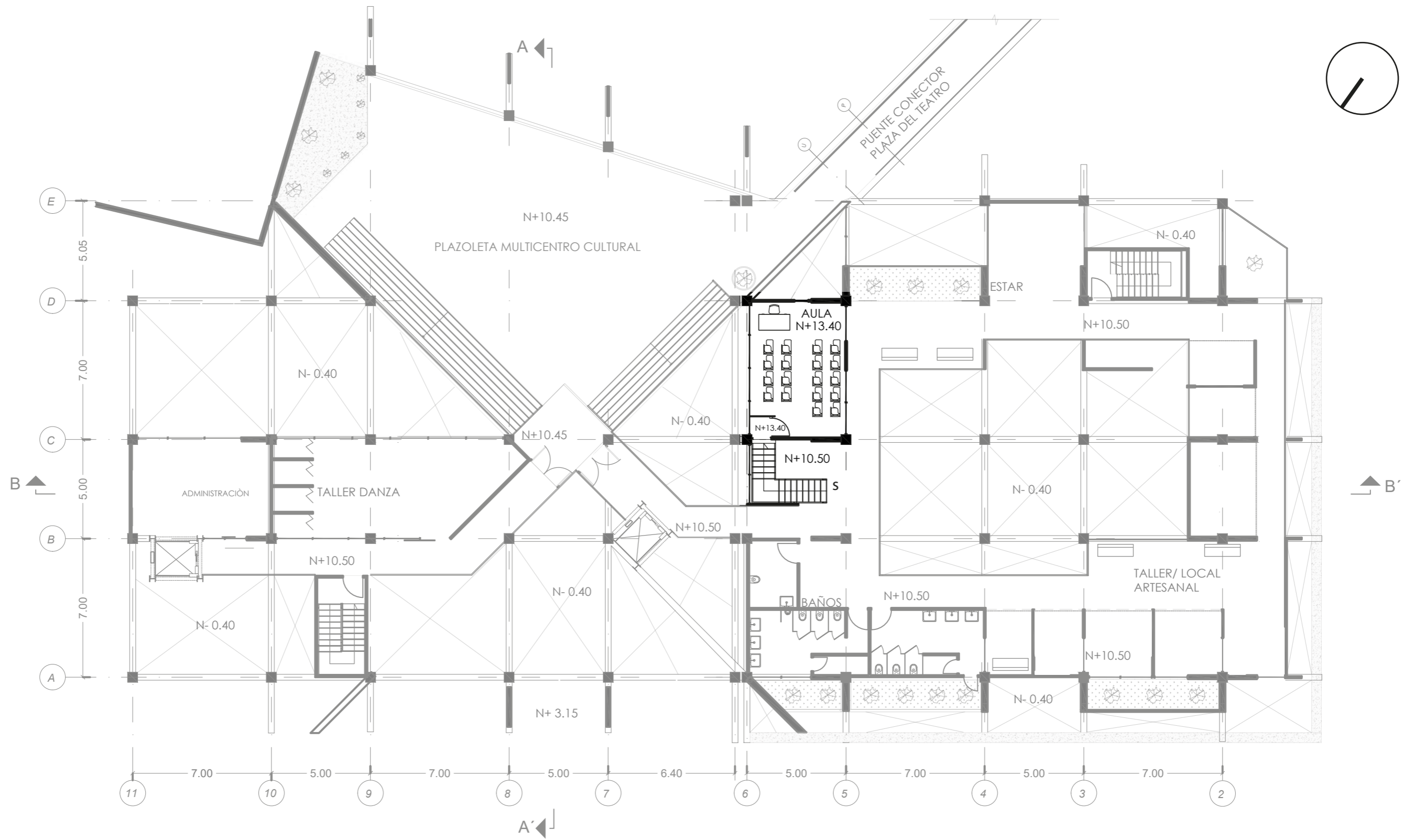



PONTIFICIA UNIVERSIDAD CATÓLICA DEL ECUADOR  
FACULTAD DE ARQUITECTURA, DISEÑO Y ARTES

TRABAJO DE TITULACIÓN: MULTICENTRO CULTURAL - CENTRO HISTÓRICO DE QUITO  
AUTOR: GABRIEL EDUARDO NARANJO MOINA  
DIRECTOR DE TESIS: JULIO OLEAS

NOTAS TÉCNICAS:

CORTE B- B'

FIRMAS Y SELLO DE APROBACIÓN

A

LÁMINA: 7/11  
FECHA: 2023  
ESCALA: 1\_200

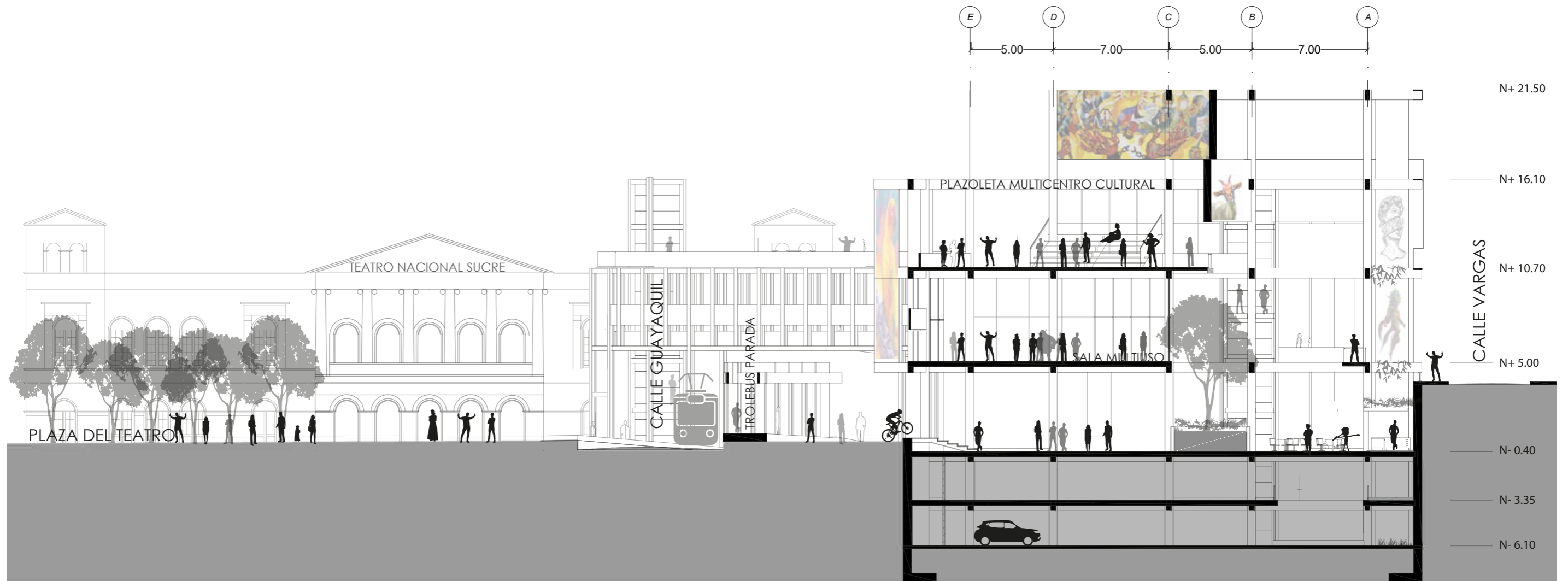

PONTIFICIA UNIVERSIDAD CATÓLICA DEL ECUADOR  
FACULTAD DE ARQUITECTURA, DISEÑO Y ARTES

TRABAJO DE TITULACIÓN: MULTICENTRO CULTURAL - CENTRO HISTÓRICO DE QUITO  
AUTOR: GABRIEL EDUARDO NARANJO MOINA  
DIRECTOR DE TESIS: JULIO OLEAS

NOTAS TÉCNICAS:

CORTE A-A'

FIRMAS Y SELLO DE APROBACIÓN

A

LÁMINA: 8/11  
FECHA: 2023  
ESCALA: 1\_250