

INDICE

1. MEMORIA

- 1.1 ANTECEDENTES
- 1.2 USUARIO
- 1.3 UBICACIÓN
- 1.4 REFERENTE
- 1.5 CONCEPTO
- 1.6 INTENSIONES

1. PLANOS ARQUITECTÓNICOS

- 1.1 PLANTA BAJA
- 1.2 PARQUEADEROS
- 1.3 PLANTA ALTA
- 1.4 PRIMER PISO
- 1.5 SEGUNDO PISO
- 1.6 TERCER PISO
- 1.7 FACHADAS ESTE Y OESTE
- 1.8 FACHADAS SUR Y NORTE
- 1.9 CORTE A-A' / CORTE B-B'
- 1.10 CORTE A-A' / CORTE B-B'
- 1.11 CORTE C-C' / CORTE D-D'
- 1.12 RENDERS INTERIORES 1
- 1.13 RENDERS INTERIORES 2
- 1.14 RENDERS EXTERIORES 1
- 1.15 RENDERS EXTERIORES 2
- 1.16 RENDERS EXTERIORES 3

2. PLANOS CONSTRUCTIVOS

- 2.1 BLOQUE A NIVEL 1.50
- 2.2 BLOQUE B1 NIVEL 6.50
- 2.3 BLOQUE B2 NIVEL 9.74
- 2.4 BLOQUE C1 NIVEL 6.50
- 2.5 BLOQUE C2 NIVEL 9.74
- 2.6 BLOQUES D
- 2.7 BLOQUE E1- F1
- 2.8 BLOQUE E2- F2
- 2.9 BLOQUE E2- F3
- 2.10 BLOQUE F4
- 2.11 CUBIERTA Y FACHADA ESTE
- 2.12 FACHADA NORTE Y SUR
- 2.13 CORTE A-A' / CORTE B-B'
- 2.14 CORTE C-C' / CORTE D-D'

3. DETALLES

- 3.1 DETALLE BAÑO 1
- 3.2 DETALLE BAÑO 2
- 3.3 DETALLE BAÑO 3
- 3.4 DETALLE BAÑO 4
- 3.5 DETALLE BAÑO 5
- 3.6 DETALLE BAÑO 6
- 3.7 DETALLE COCINA 1
- 3.8 DETALLE COCINA 2
- 3.9 DETALLE CORTE POR MURO

1. ESTRUCTURALES

- 1.1 CIMENTACIÓN PLATAFORMA 1
- 1.2 CIMENTACION PLATAFORMA 2
- 1.3 LOSA NIVEL +4.50
- 1.4 LOSA NIVEL +6.50
- 1.5 LOSA NIVEL +9.74
- 1.6 LOSA NIVEL +12.98
- 1.7 LOSA NIVEL +16.22
- 1.8 CORTE A-A' / CORTE B-B'
- 1.9 CORTE C-C' / CORTE D-D'
- 1.10 RENDERS 1
- 1.11 RENDERS 2

2. PAISAJISMO

- 2.1 PLANTA BAJA
- 2.2 PLANTA ALTA
- 2.3 PRIMER PISO
- 2.4 FACHADAS ESTE Y OESTE
- 2.5 FACHADAS NORTE Y SUR
- 2.6 CORTE A-A' / CORTE B-B'
- 2.7 CORTE C-C' / CORTE D-D'
- 2.8 MEMORIA
- 2.9 DETALLES

PONTIFICIA UNIVERSIDAD CATÓLICA DEL ECUADOR
FACULTAD DE ARQUITECTURA, DISEÑO Y ARTES

TRABAJO DE FIN DE CARRERA
PREVIO A LA OBTENCIÓN DEL TÍTULO DE ARQUITECTA

"PLATAFORMA JUVENIL"

Volumen II

JENNY RAMOS N.

DIRECTOR ARQ. OSVALDO PALADINES

QUITO – ECUADOR
2014

Presentación

El T.F.C. Plataforma Juvenil contiene:

El volumen I: Investigación que da sustento al proyecto arquitectónico.

El Volumen II: Planos y memoria gráfica del proyecto arquitectónico.

Un CD: el Volumen I, II y la Presentación para la Defensa Pública, todo en formato PDF.

Dedicatoria

Todo esfuerzo y sacrificio siempre tienen una recompensa, la culminación de esta etapa se la dedico a mis ángeles, quienes han sido el motor fundamental de mi vida, los que han compartido momentos felices y tristes y los que han hecho un esfuerzo y sacrificio aún mayor que el mío, este TFC va dedicada a mis ángeles... Mis hijos.

Agradecimientos

En el camino para alcanzar los objetivos existen muchas barreras, depende de uno mismo superarlas; pero, en el camino existen personas que te guían y que te dan la mano, por esto mis más grandes agradecimientos a mis padres, quienes fueron mi más grande apoyo para la culminación de mi carrera, a mis hermanos que siempre me han alentado a seguir a delante, a familiares y a amigos quienes han compartido conmigo este camino.

Todo mi agradecimiento...



PLANTA BAJA
ESC 1:200

ESCALA GRAFICA
1 2 3 4 5 6 7

PONTIFICIA UNIVERSIDAD CATOLICA DEL ECUADOR FACULTAD DE ARQUITECTURA, DISEÑO Y ARTES TRABAJO DE FIN DE CARRERA	PLATAFORMA JUVENIL	BLOQUE:	DIRECTOR DE TESIS: ARQ. OSVALDO PALADINES	NOTAS TECNICAS:	SELLOS Y FIRMAS DE APROBACION:	UBICACION:	LAMINA: 2
	CONTIENE: PLANTA ARQUITECTONICA	NOMBRE: JENNY RAMOS NEACATO	FECHA: 2013	ESCALA: INDICADA	PLATAFORMA 1	A	

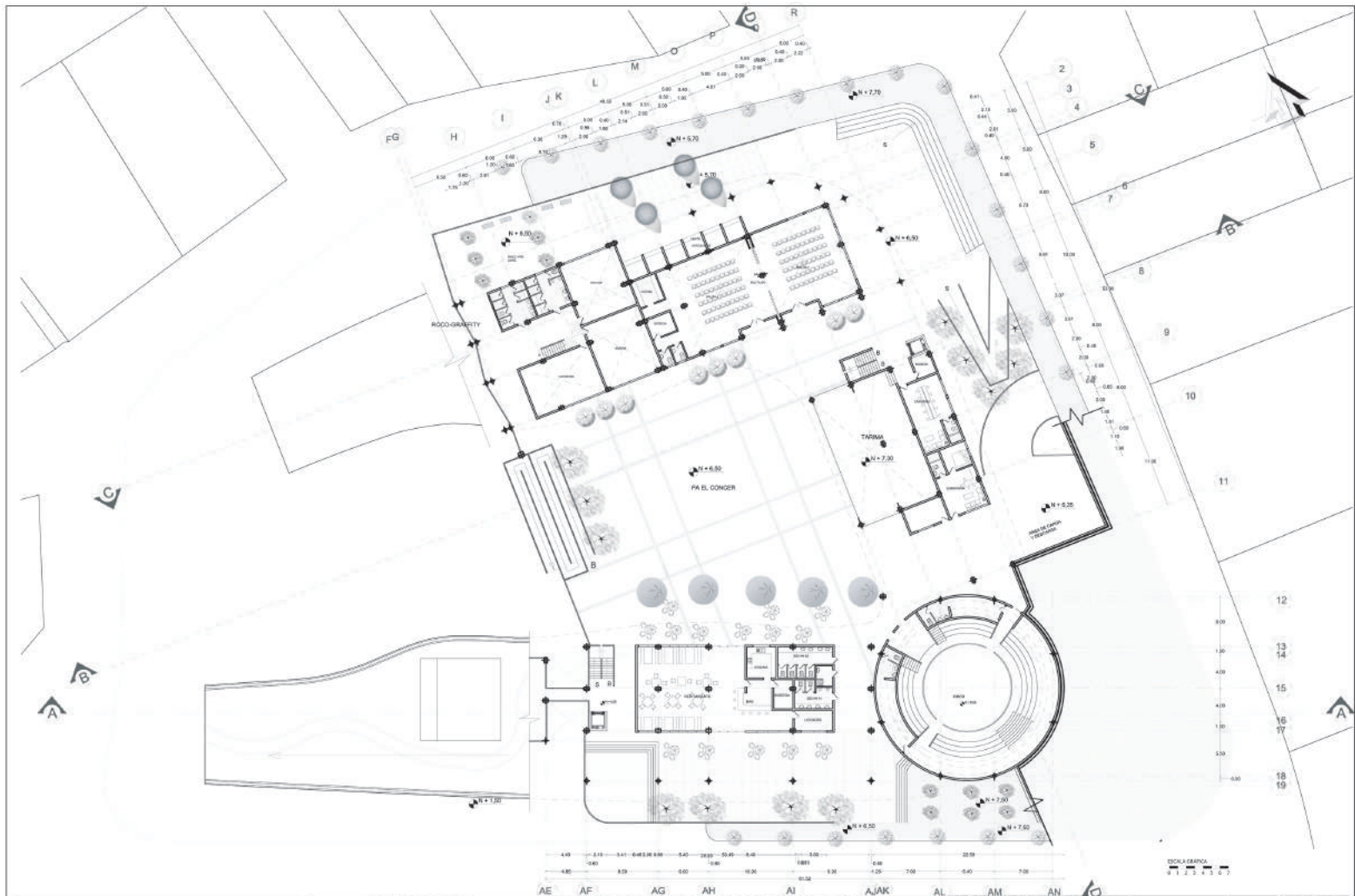

PONTIFICIA UNIVERSIDAD CATOLICA DEL ECUADOR
 FACULTAD DE ARQUITECTURA, DISEÑO Y ARTES
 TRABAJO DE FIN DE CARRERA

PLATAFORMA JUVENIL
 CONTIENE:
 PLANTA PARQUEADEROS

BLOQUE: DIRECTOR DE TESIS: ARQ. OSVALDO PALADINES
 NOMBRE:
 JENNY RAMOS NEACATO

NOTAS TECNICAS:

SELLOS Y FIRMAS DE APROBACION:

UBICACION:

LAMINA: 3
 FECHA: 2013
 ESCALA: INDICADA

A

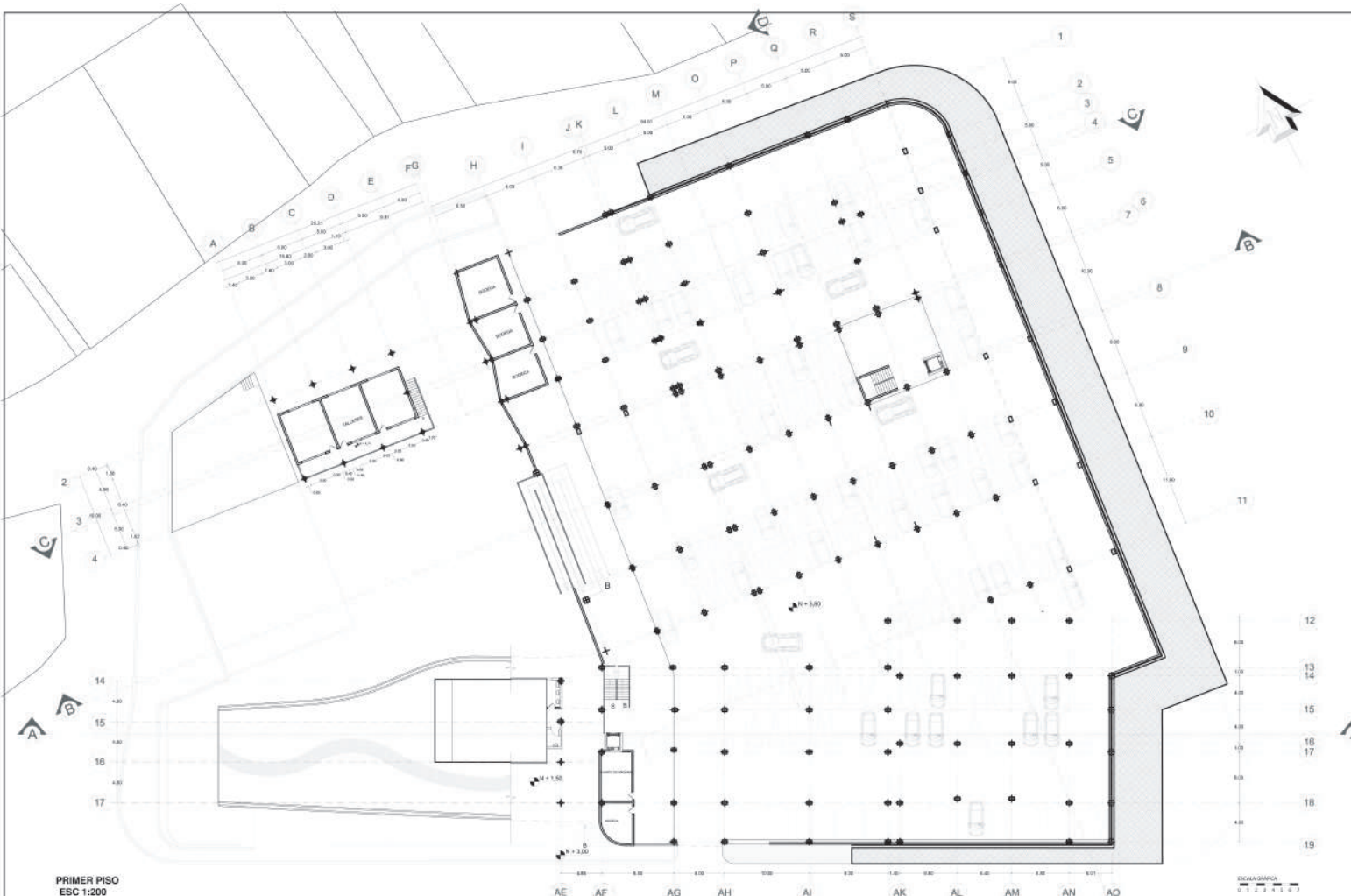

PRIMER PISO
ESC 1:200

ESCALA GRAFICA
0 1 2 3 4 5

PONTIFICIA UNIVERSIDAD CATOLICA DEL ECUADOR FACULTAD DE ARQUITECTURA, DISEÑO Y ARTES TRABAJO DE FIN DE CARRERA	PLATAFORMA JUVENIL	BLOQUE:	DIRECTOR DE TESIS: ARQ. OSVALDO PALADINES	NOTAS TECNICAS:	SELLOS Y FIRMAS DE APROBACIÓN:	PUBLICACIÓN:	LAMINA: 4
	CONTIENE: PARQUEADEROS	NOMBRE: JENNY RAMOS NEACATO	FECHA: 2013	ESCALA INDICADA	A		

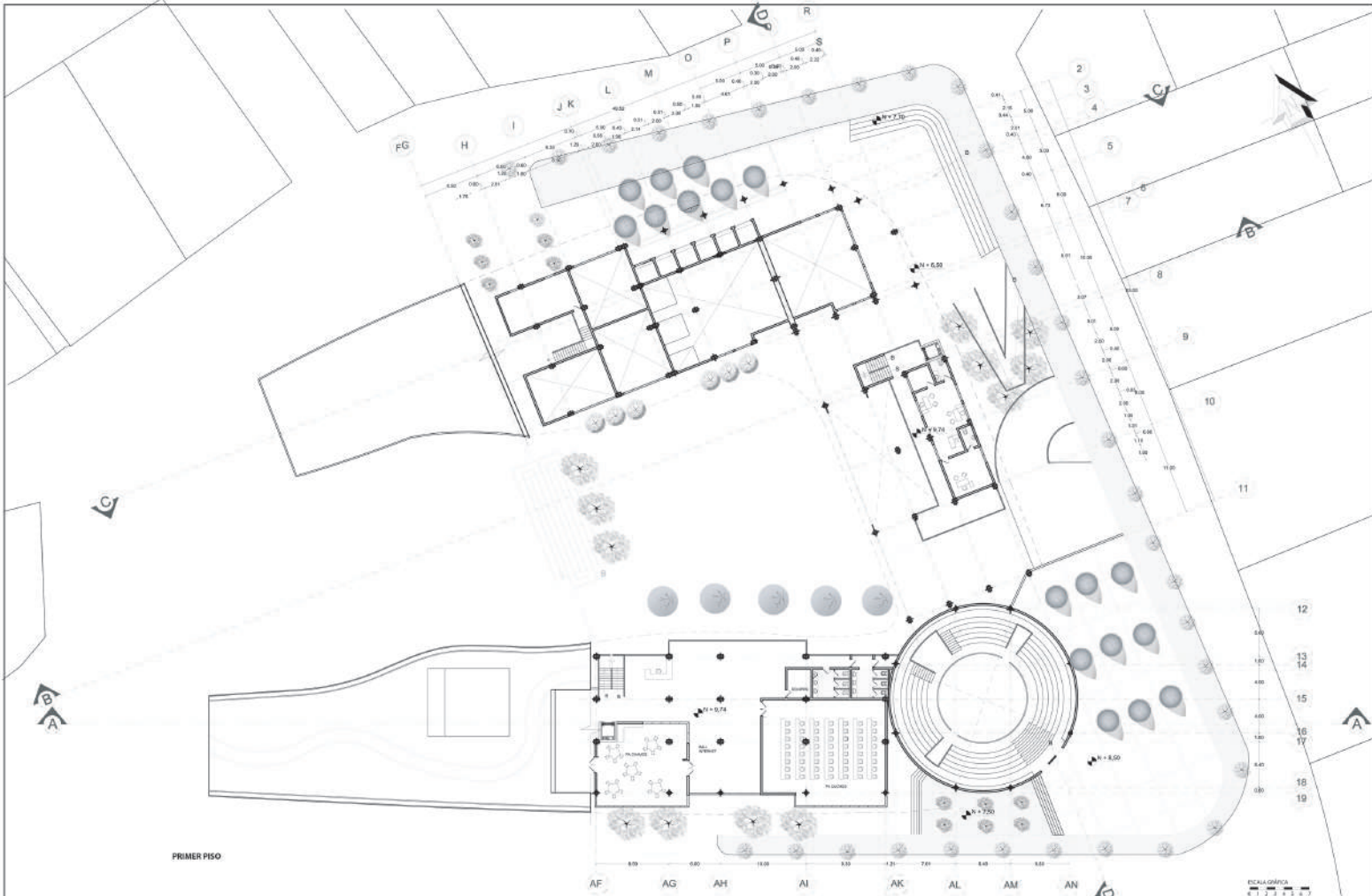

PONTIFICIA UNIVERSIDAD CATOLICA DEL ECUADOR FACULTAD DE ARQUITECTURA, DISEÑO Y ARTES TRABAJO DE FIN DE CARRERA	PLATAFORMA JUVENIL	BLOQUE:	DIRECTOR DE TESIS: ARQ. OSVALDO PALADINES	NOTAS TECNICAS:	SELLOS Y FIRMAS DE APROBACION:	UBICACION:	LAMINA: 5
	CONTIENE: PLANTAS ARQUITECTONICAS	NOMBRE: JENNY RAMOS NEACATO	FECHA: 2013	ESCALA: INDICADA	A		

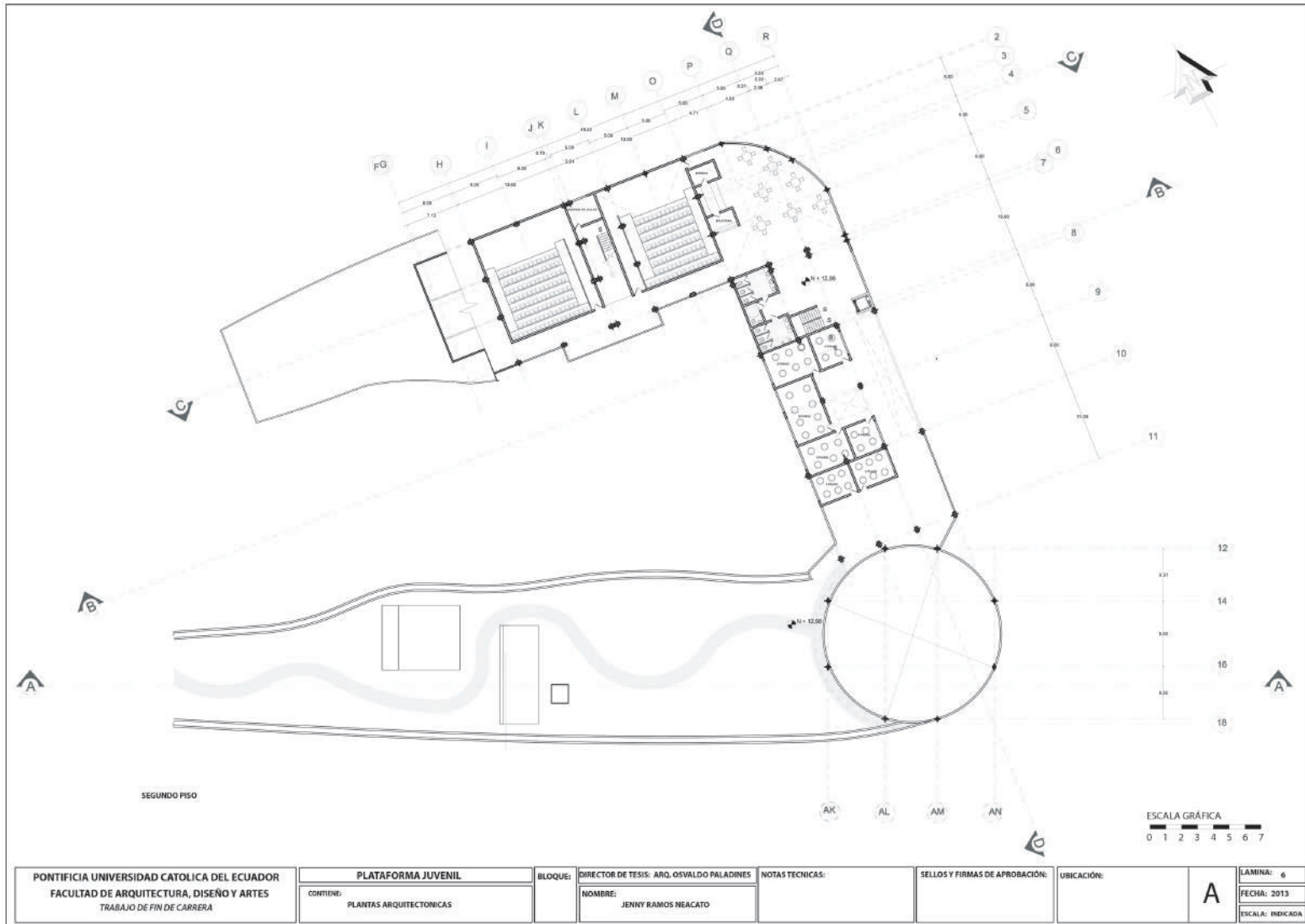

PONTIFICIA UNIVERSIDAD CATOLICA DEL ECUADOR
FACULTAD DE ARQUITECTURA, DISEÑO Y ARTES
TRABAJO DE FIN DE CARRERA

BLOQUE: PLATAFORMA JUVENIL
CONTIENE: PLANTAS ARQUITECTONICAS

DIRECTOR DE TESIS: ARQ. OSVALDO PALADINES
NOMBRE: JENNY RAMOS NEACATO

NOTAS TECNICAS:

SELLOS Y FIRMAS DE APROBACIÓN:

UBICACIÓN:

A
LAMINA: 6
FECHA: 2013
ESCALA: INDICADA

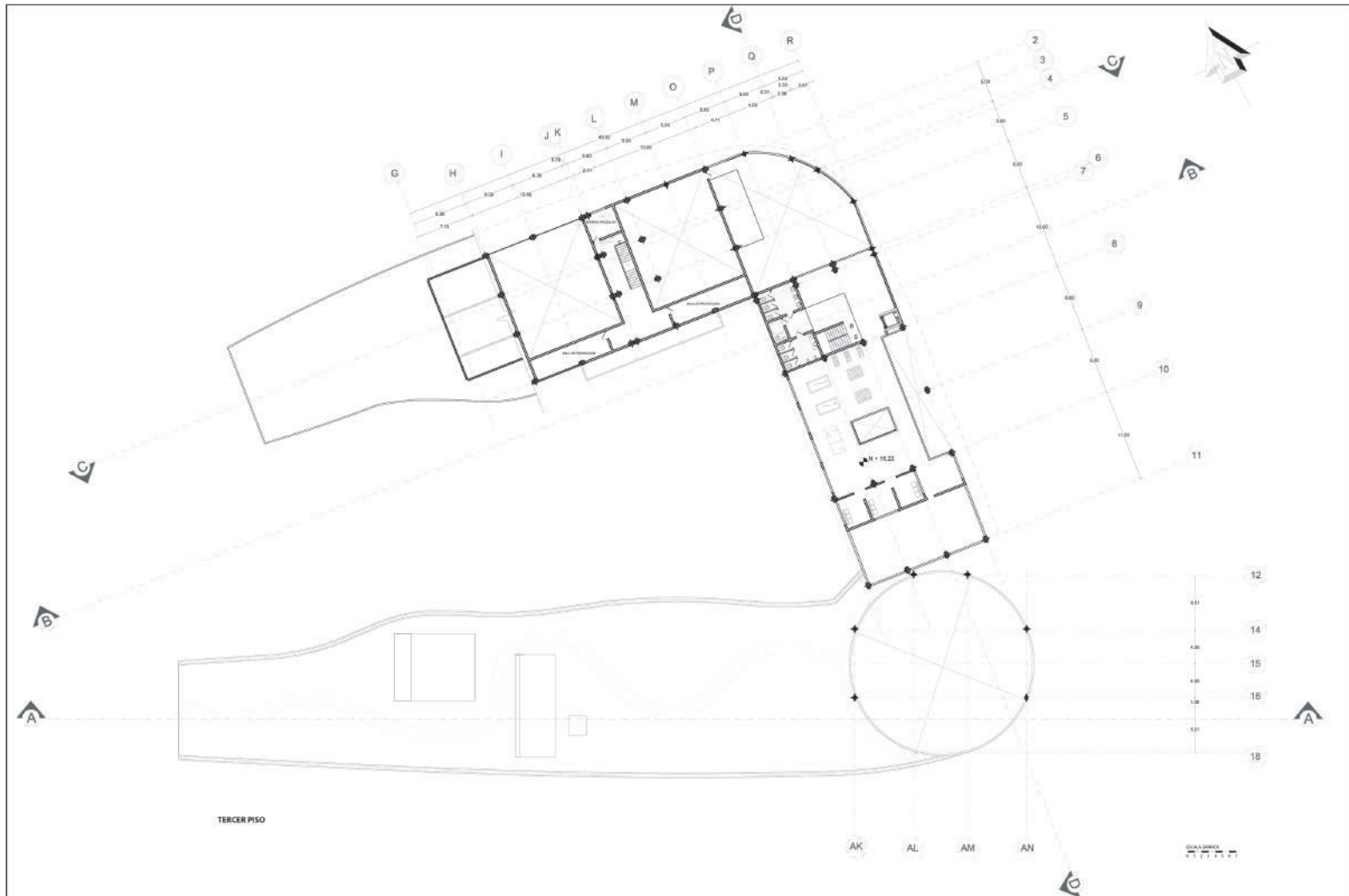

PONTIFICIA UNIVERSIDAD CATOLICA DEL ECUADOR FACULTAD DE ARQUITECTURA, DISEÑO Y ARTES TRABAJO DE FIN DE CARRERA	PLATAFORMA JUVENIL	BLOQUE:	DIRECTOR DE TESIS: ARQ. OSVALDO PALADINES	NOTAS TÉCNICAS:	SELLOS Y FIRMAS DE APROBACIÓN:	UBICACIÓN:	A	LÁMINA: 7
	CONTIENE: PLANTAS ARQUITECTÓNICAS	NOMBRE: JENNY RAMOS NEACATO	FECHA: 2013	ESCALA: INDICADA				

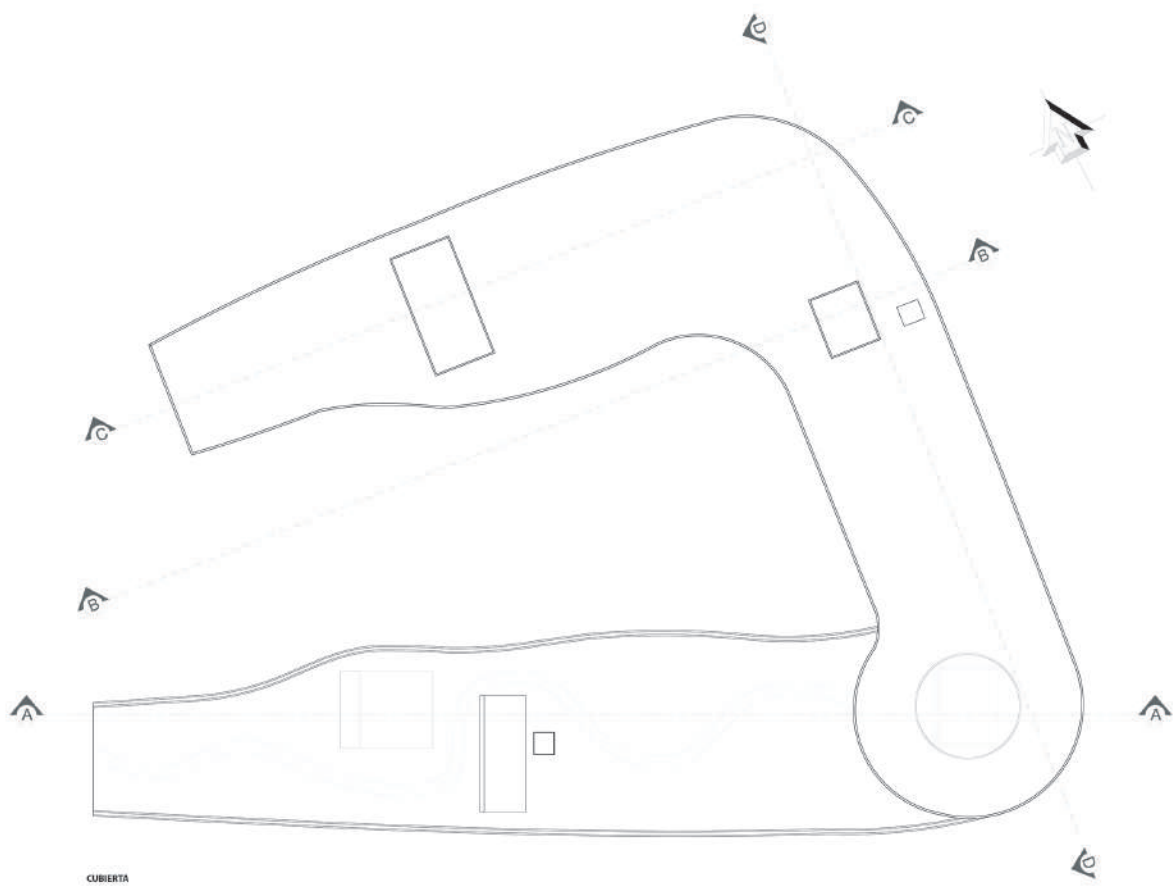

CUBIERTA

ESCALA: 1:500
0 1 2 3 4 5

PONTIFICIA UNIVERSIDAD CATOLICA DEL ECUADOR FACULTAD DE ARQUITECTURA, DISEÑO Y ARTES TRABAJO DE FIN DE CARRERA	PLATAFORMA JUVENIL	BLOQUE:	DIRECTOR DE TESIS: ARG. OSVALDO PALADINES	NOTAS TECNICAS:	SELLOS Y FIRMAS DE APROBACIÓN:	UBICACIÓN:	LAMINA: 8
	CONTENIDO: CUBIERTAS		NOMBRE: JENNY RAMOS NEACATO				

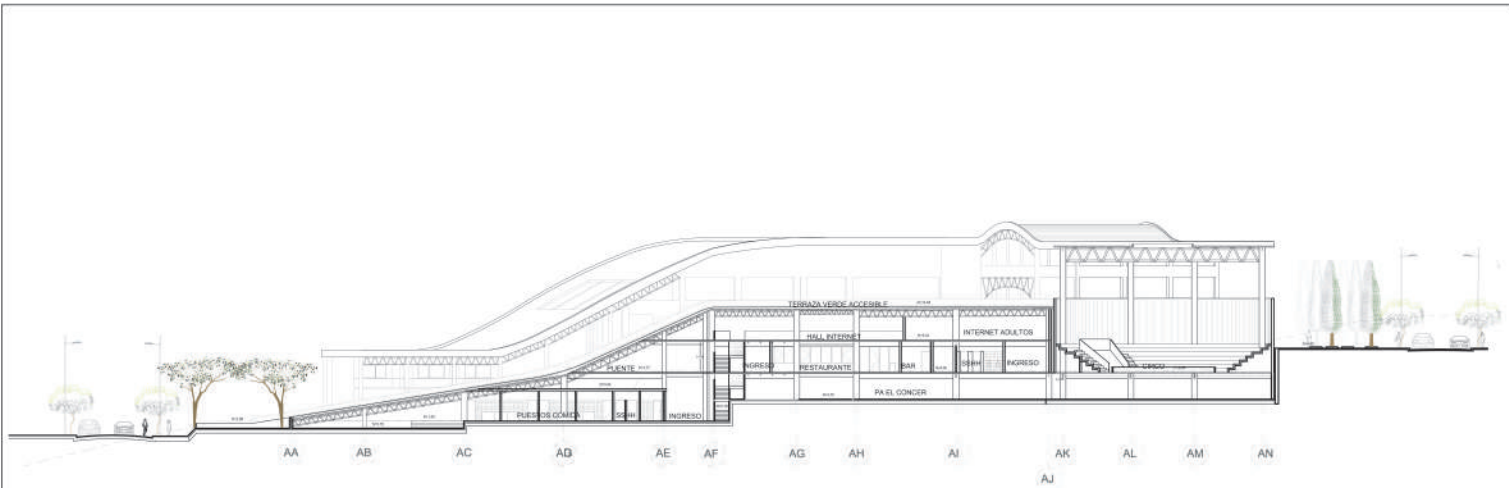

CORTE A, A

ESCALA GRAFICA
1:1 1:2 1:4 1:8

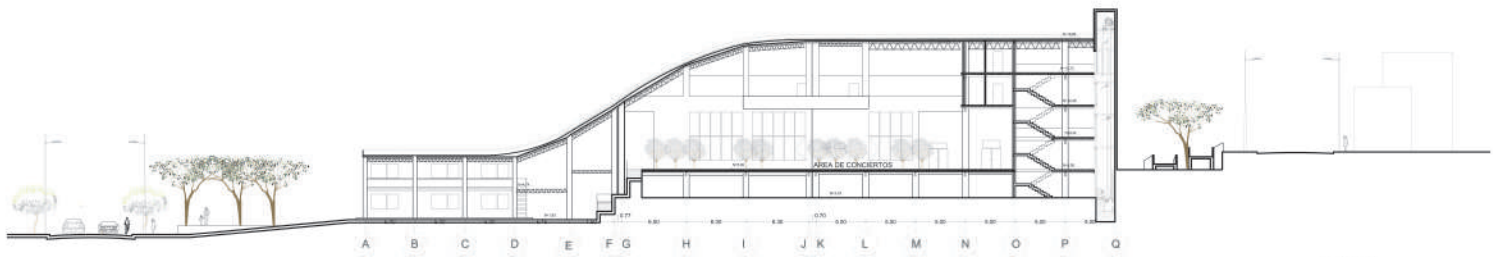

CORTE B, B

ESCALA GRAFICA
1:1 1:2 1:4 1:8

PONTIFICIA UNIVERSIDAD CATOLICA DEL ECUADOR FACULTAD DE ARQUITECTURA, DISEÑO Y ARTES TRABAJO DE FIN DE CARRERA	PLATAFORMA JUVENIL	BLOQUE:	DIRECTOR DE TESIS: ARQ. OSVALDO PALADINES	NOTAS TECNICAS:	SELLOS Y FIRMAS DE APROBACIÓN:	UBICACIÓN:	LAMINA: 11
	CONTIENE: CORTES	NOMBRE:	JENNY RAMOS NEACATO				A
							FECHA: 2013 ESCALAS INDICADA

