

V

VISUALIZACIONES

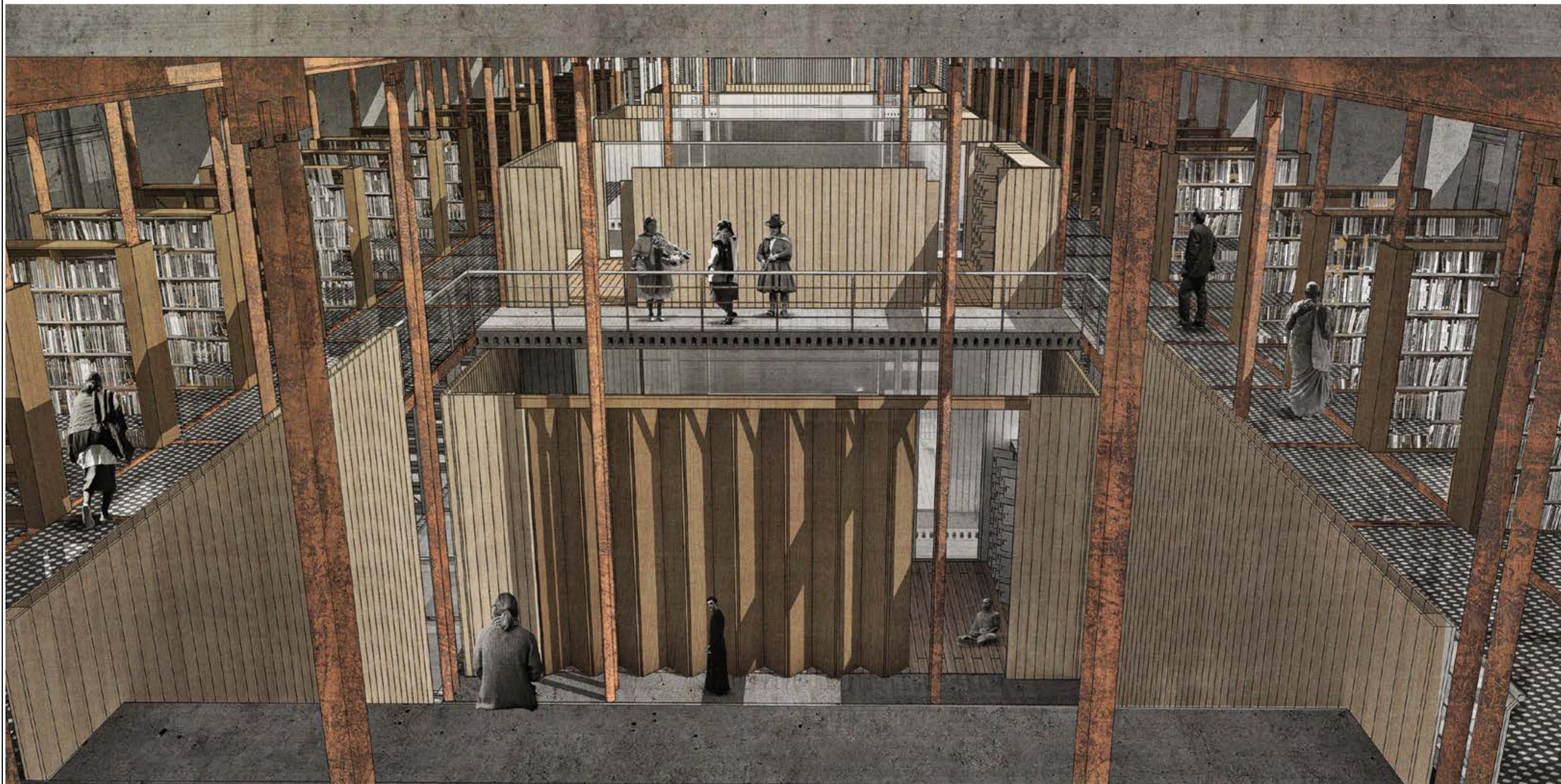

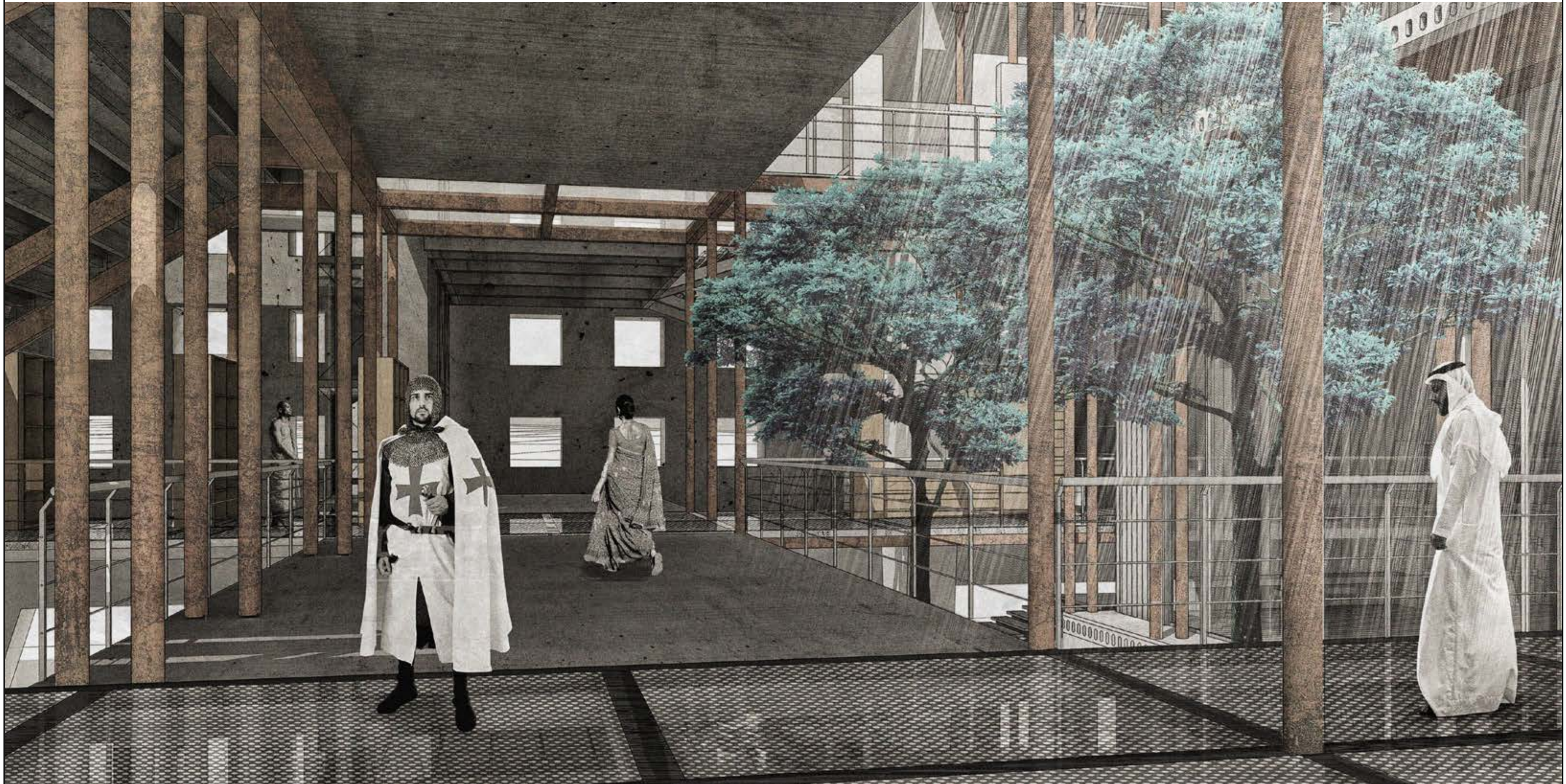

PONTIFICIA UNIVERSIDAD CATOLICA DEL ECUADOR
FACULTAD DE ARQUITECTURA DISEÑO Y ARTES
TRABAJO DE FIN DE CARRERA

PROYECTO: TEMPLO CONTEMPORANEO
CONTIENE: VISUALIZACION INTERIOR 2

DIRECTOR: ARQ. SEBASTIAN CALERO LARREA
AUTOR: JUAN FRANCISCO CORREA BALAREZO

NOTAS TECNICAS:

SELLOS Y FIRMAS:

UBICACION:
QUITO/ JIPIJAPA
RIO COCA Y PALMERAS

V

LAMINA: 2/6
ESCALA:

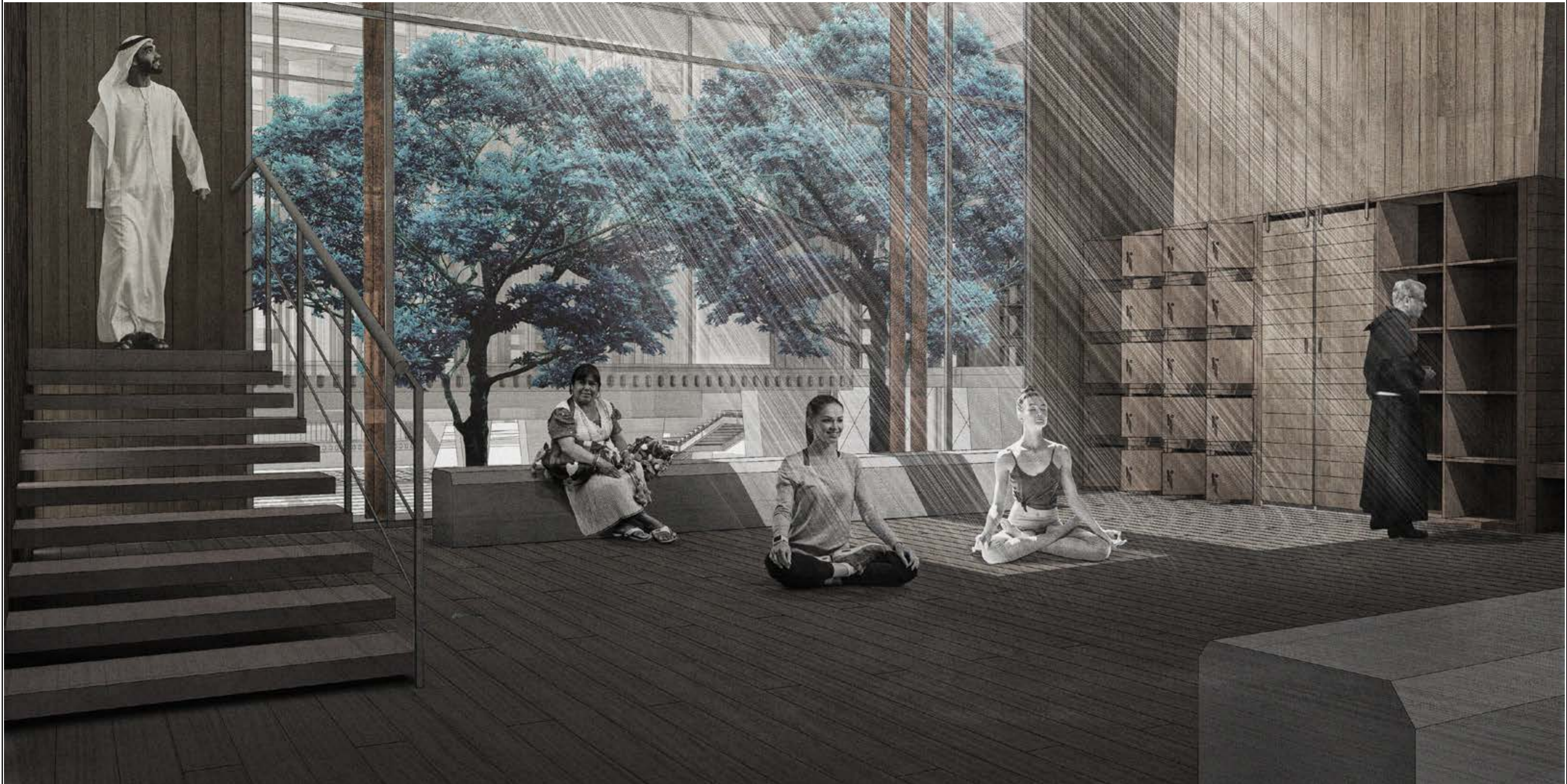



PONTIFICIA UNIVERSIDAD CATOLICA DEL ECUADOR
FACULTAD DE ARQUITECTURA DISEÑO Y ARTES
TRABAJO DE FIN DE CARRERA

PROYECTO: TEMPLO CONTEMPORANEO
CONTIENE: VISUALIZACION EXTERIOR 1

DIRECTOR: ARQ. SEBASTIAN CALERO LARREA
AUTOR: JUAN FRANCISCO CORREA BALAREZO

NOTAS TECNICAS:

SELLOS Y FIRMAS:

UBICACION:
QUITO/ JIPIJAPA
RIO COCA Y PALMERAS

V

LAMINA: 4/6
ESCALA:



PONTIFICIA UNIVERSIDAD CATOLICA DEL ECUADOR
FACULTAD DE ARQUITECTURA DISEÑO Y ARTES
TRABAJO DE FIN DE CARRERA

PROYECTO: TEMPLO CONTEMPORANEO
CONTIENE: VISUALIZACION EXTERIOR 2

DIRECTOR: ARQ. SEBASTIAN CALERO LARREA
AUTOR: JUAN FRANCISCO CORREA BALAREZO

NOTAS TECNICAS:

SELLOS Y FIRMAS:

UBICACION:
QUITO/ JIPIJAPA
RIO COCA Y PALMERAS

V

LAMINA: 5/6
ESCALA:

