



UBICACION:



N. LAMINA:

A2

TITULO DEL PROYECTO:

SHUITB, TRAYECTO DE RETORNO

TIPO DE PROYECTO:

MUSEO MEMORIA EN POMASQUI

FIRMAS TUTORIAS:

ARQ. EKATERINA ARMIJOS

Tutoria de diseño y proyecto

ARQ. LUIS SORIA

Tutoria en estructuras

ARQ. ANDRES ROMAN

Tutoria en representación grafica

DISEÑO Y FIRMA:

SOPHIA HARO MORENO

CONTENIDO:

A2 IMPLANTACION

NOTAS:

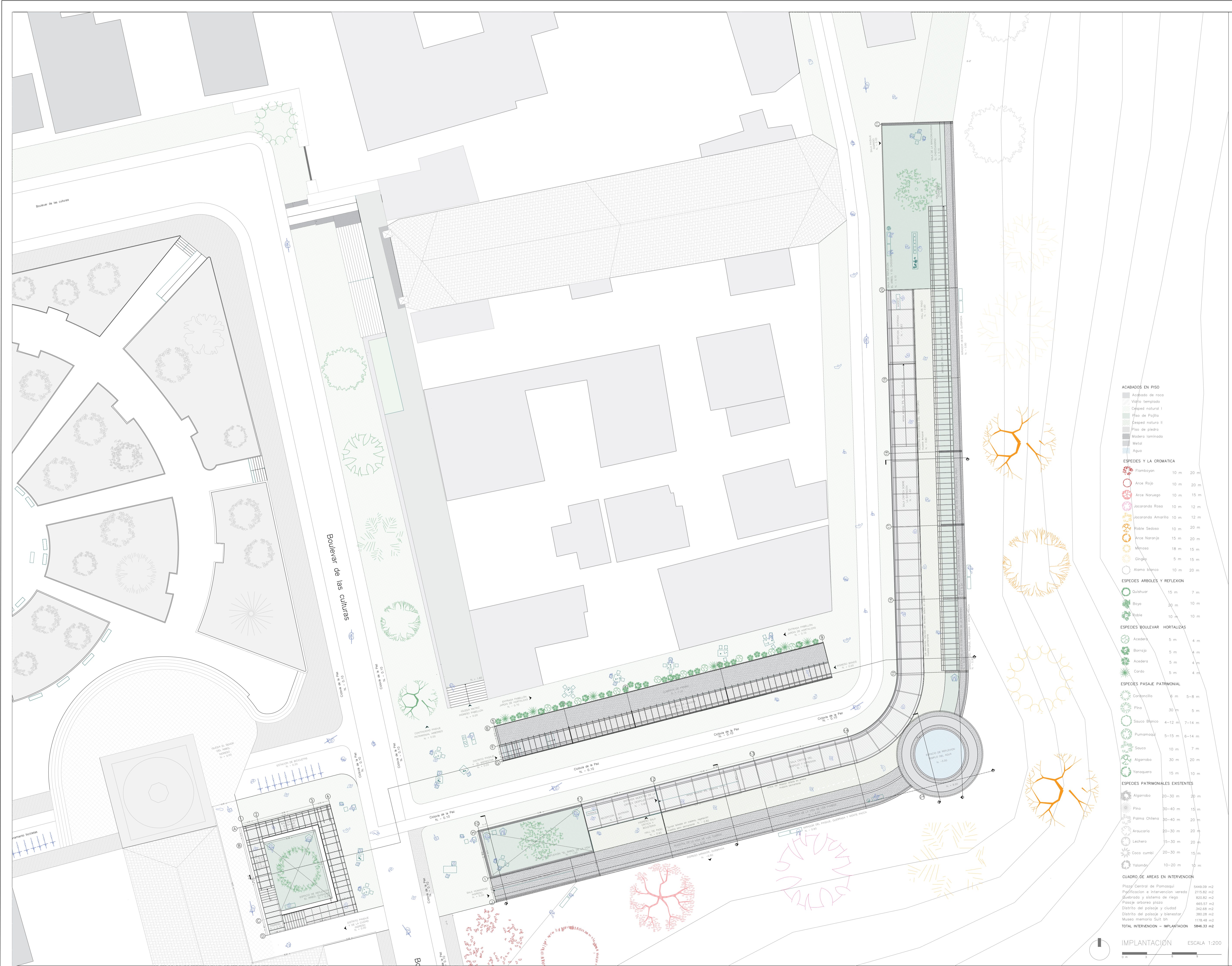

**ACABADOS EN PISO**

- Acabado de roca
- Viejo templado
- Césped natural I
- Fitas de Pajilla
- Césped natural II
- Fitas de piedra
- Madera laminada
- Metal
- Agua

**ESPECIES Y LA CROMATICA**

Flamboyán	10 m	20 m
Arce Rojo	10 m	20 m
Arce Noruego	10 m	15 m
Jacaranda Rosa	10 m	12 m
Jacaranda Amarilla	10 m	12 m
Rubie Sedoso	10 m	20 m
Arce Naranja	15 m	20 m
Mimosa	18 m	15 m
Gingko	5 m	15 m
Alamo blanco	10 m	20 m

**ESPECIES ARBOLES Y REFLEXION**

Quilhuar	15 m	7 m
Boya	20 m	10 m
Roble	10 m	10 m

**ESPECIES BOULEVAR HORTALIZAS**

Acedera	5 m	4 m
Borraja	5 m	4 m
Acedera	5 m	4 m
Cardo	5 m	4 m

**ESPECIES PASAJE PATRIMONIAL**

Caroncello	6 m	5-8 m
Pino	30 m	5 m
Sauco Blanco	4-12 m	7-14 m
Punamaqui	5-15 m	6-14 m
Sauco	10 m	7 m
Algarrobo	30 m	20 m
Yanaguero	15 m	10 m

**ESPECIES PATRIMONIALES EXISTENTES**

Algarrobo	20-30 m	20 m
Pino	30-40 m	15 m
Palma Chilena	30-40 m	20 m
Araucaria	20-30 m	20 m
Lechero	15-30 m	20 m
Coco cumbi	20-30 m	15 m
Yalandi	10-20 m	10 m

**CUADRO DE AREAS EN INTERVENCIÓN**

Plaza Central de Pomasqui	5449.09 m <sup>2</sup>
Pacificación e intervención vereda	2115.82 m <sup>2</sup>
Suabrazado y sistema de riego	820.82 m <sup>2</sup>
Paseo urbano plaza	665.57 m <sup>2</sup>
Districto del paisaje y ciudad	342.68 m <sup>2</sup>
Museo memoria y bienestar	380.28 m <sup>2</sup>
Museo memoria Sull' In	1178.48 m <sup>2</sup>
<b>TOTAL INTERVENCIÓN - IMPLANTACION</b>	<b>9846.33 m<sup>2</sup></b>

IMPLANTACION ESCALA 1:200

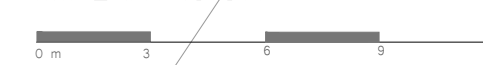

UBICACION:



N. LAMINA:

A3

TITULO DEL PROYECTO:

SHUITB, TRAYECTO DE RETORNO

TIPO DE PROYECTO:

MUSEO MEMORIA EN POMASQUI

FIRMAS TUTORIAS:

ARQ. EKATERINA ARMIJOS

Tutoria de diseño y proyecto

ARQ. LUIS SORIA

Tutoria en estructuras

ARQ. ANDRES ROMAN

Tutoria en representación grafica

DISEÑO Y FIRMA:

SOPHIA HARO MORENO

CONTENIDO:

A3, PLANTA BAJA

NOTAS:

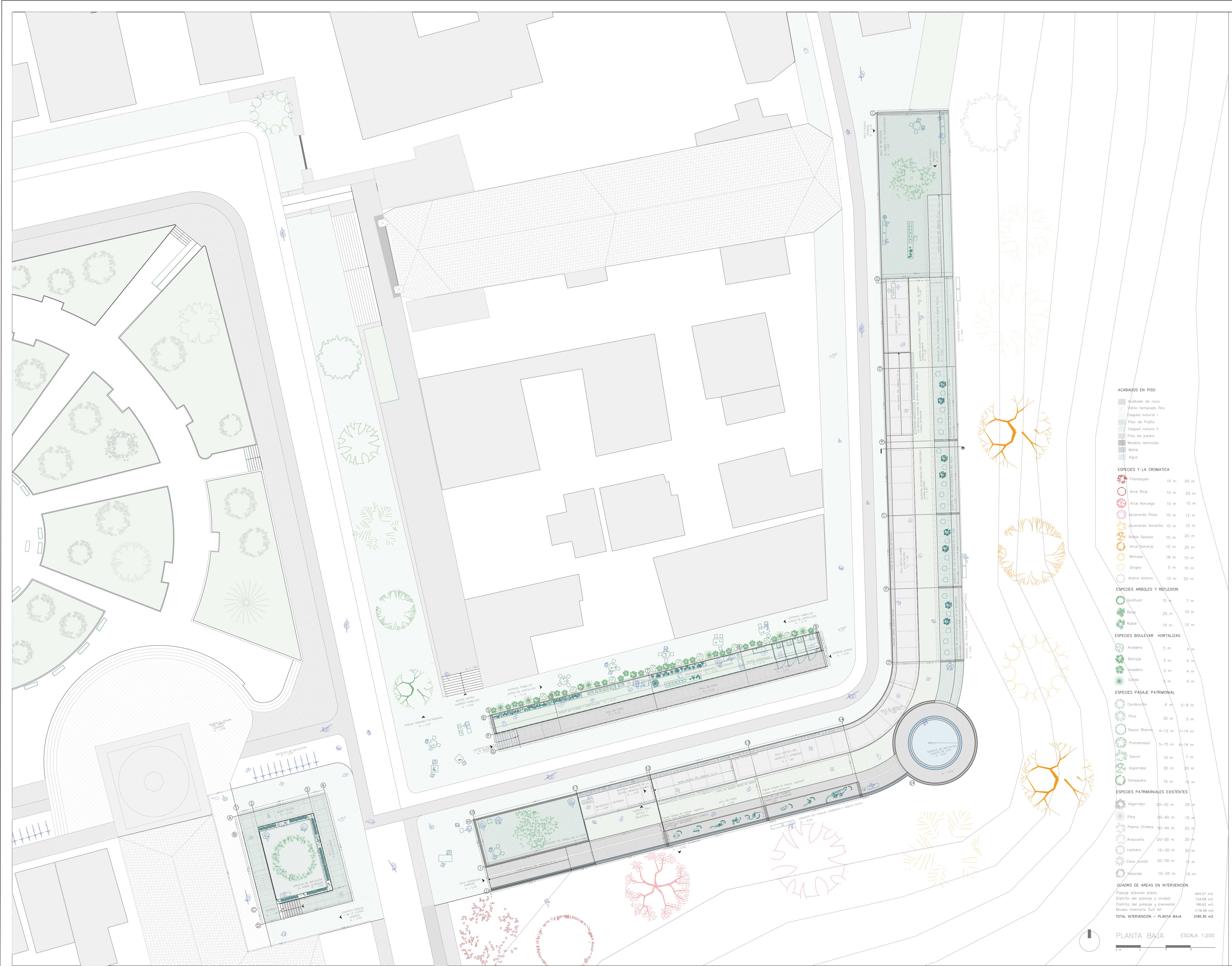

ACABADOS EN PISO

- Acabado de roca
- Falso laminado fino
- Césped natural I
- Piso de Pajote
- Césped natural II
- Piso de piedra
- Madera laminada
- Metal
- Agua

ESPECIES Y LA CROMATICA

- Flamboyán 10 m 20 m
- Arce Rojo 10 m 20 m
- Arce Noruego 10 m 15 m
- Jacaranda Rosa 10 m 12 m
- Jacaranda Amarilla 10 m 12 m
- Rubia Sedosa 10 m 20 m
- Arce Naranja 15 m 20 m
- Mimosa 18 m 15 m
- Gingko 5 m 15 m
- Alamo blanco 10 m 20 m

ESPECIES ARBOLES Y REFLEXION

- Quilshuar 15 m 7 m
- Baya 20 m 10 m
- Rubia 10 m 10 m

ESPECIES BOULEVARD HORTALIZAS

- Acedera 5 m 4 m
- Borraja 5 m 4 m
- Acedera 5 m 4 m
- Cáido 5 m 4 m

ESPECIES PASAJE PATRIMONIAL

- Coronilla 6 m 5-8 m
- Pino 30 m 5 m
- Sauco Blanco 4-12 m 7-14 m
- Pumamaqui 5-15 m 6-14 m
- Sauco 10 m 7 m
- Algarrobo 30 m 20 m
- Yanaquero 15 m 10 m

ESPECIES PATRIMONIALES EXISTENTES

- Algarrobo 20-30 m 20 m
- Pino 30-40 m 15 m
- Palma Chilena 30-40 m 20 m
- Araucaria 20-30 m 20 m
- Lechero 15-30 m 20 m
- Coca Jumbi 20-30 m 15 m
- Yumbán 10-20 m 10 m

CUADRO DE AREAS EN INTERVENCION

Passaje arboreo plaza	665.57 m <sup>2</sup>
Districto del paisaje y ciudad	154.68 m <sup>2</sup>
Districto del paisaje y bienestar	186.62 m <sup>2</sup>
Museo memoria Sull bh	1178.44 m <sup>2</sup>
<b>TOTAL INTERVENCION - PLANTA BAJA</b>	<b>2185.35 m<sup>2</sup></b>

PLANTA BAJA

ESCALA 1:200



UBICACION:



N. LAMINA:

A4

TITULO DEL PROYECTO:

SHUITB, TRAYECTO DE RETORNO

TIPO DE PROYECTO:

MUSEO MEMORIA EN POMASQUI

FIRMAS TUTORIAS:

ARQ. EKATERINA ARMIJOS  
Tutoria de diseño y proyecto

ARQ. LUIS SORIA  
Tutoria en estructuras

ARQ. ANDRES ROMAN  
Tutoria en representación grafica

DISEÑO Y FIRMA:

SOPHIA HARO MORENO

CONTENIDO:

A4, PRIMERA PLANTA

NOTAS:

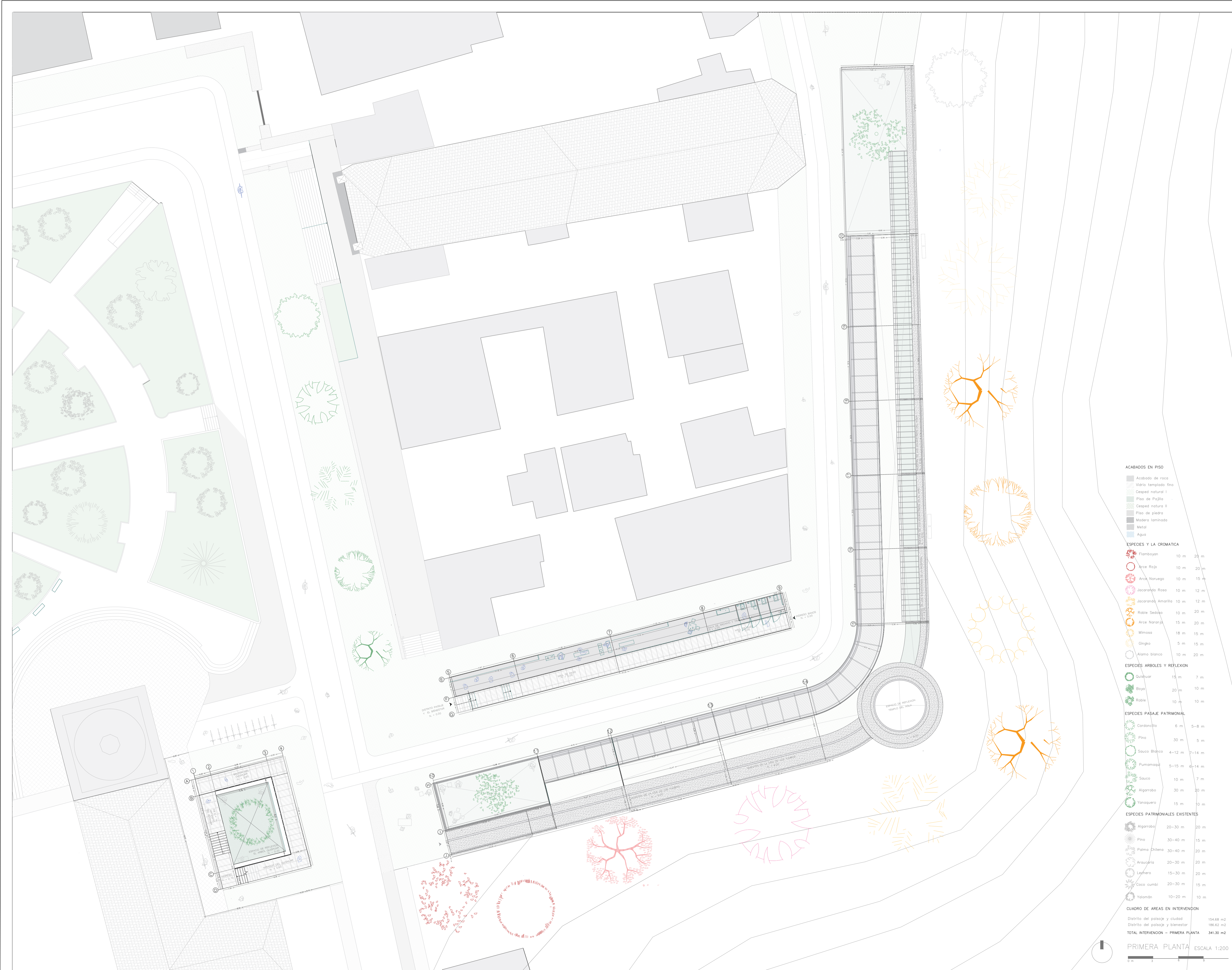

ACABADOS EN PISO

- Acabado de roca
- Vidrio templado fino
- Césped natural I
- Piso de Pajilla
- Césped natura II
- Piso de piedra
- Madera laminada
- Metal
- Agua

ESPECIES Y LA CROMATICA

- Flamboyán 10 m 20 m
- Arce Rojo 10 m 20 m
- Arce Noruego 10 m 15 m
- Jacaranda Rosa 10 m 12 m
- Jacaranda Amarilla 10 m 12 m
- Rubia Sedosa 10 m 20 m
- Arce Naranja 15 m 20 m
- Mimosa 18 m 15 m
- Ginkgo 5 m 15 m
- Alamo blanco 10 m 20 m

ESPECIES ARBOLES Y REFLEXION

- Quituhuar 15 m 7 m
- Boya 20 m 10 m
- Rubis 10 m 10 m

ESPECIES PASAJE PATRIMONIAL

- Cardanillo 6 m 5-8 m
- Pino 30 m 5 m
- Sauco Blanco 4-12 m 7-14 m
- Pumamaqui 5-15 m 6-14 m
- Sauce 10 m 7 m
- Algarrobo 30 m 20 m
- Yanaguera 15 m 10 m

ESPECIES PATRIMONIALES EXISTENTES

- Algarrobo 20-30 m 20 m
- Pino 30-40 m 15 m
- Palma Chilena 30-40 m 20 m
- Araucaria 20-30 m 20 m
- Laghero 15-30 m 20 m
- Coco cumbi 20-30 m 15 m
- Yalámán 10-20 m 10 m

CUADRO DE AREAS EN INTERVENCIÓN

Districto del paisaje y ciudad	154.68 m <sup>2</sup>
Districto del paisaje y bienestar	186.62 m <sup>2</sup>
<b>TOTAL INTERVENCIÓN - PRIMERA PLANTA</b>	<b>341.30 m<sup>2</sup></b>

PRIMERA PLANTA ESCALA 1:200



UBICACION:

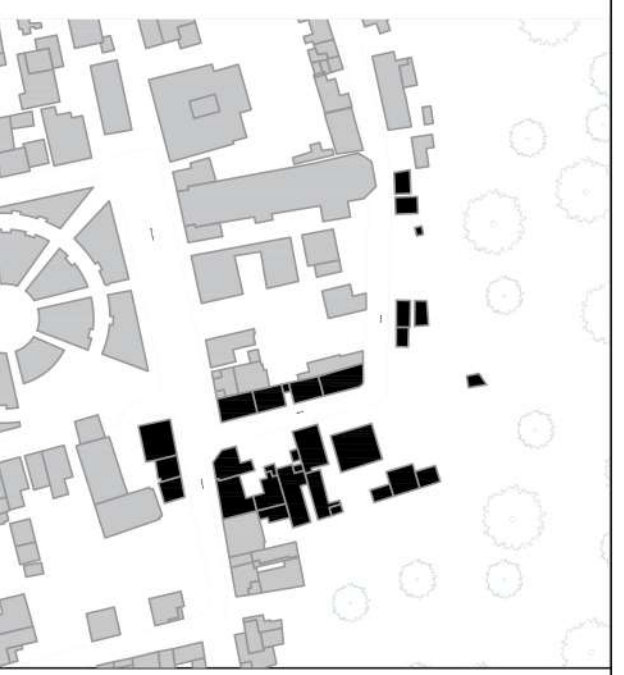

N. LAMINA:

A5

TITULO DEL PROYECTO:

SHUITB, TRAYECTO DE RETORNO

TIPO DE PROYECTO:

MUSEO MEMORIA EN POMASQUI

FIRMAS TUTORIAS:

ARQ. EKATERINA ARMIJOS  
Tutoria de diseño y proyecto

ARQ. LUIS SORIA  
Tutoria en estructuras

ARQ. ANDRES ROMAN  
Tutoria en representacion grafica

DISEÑO Y FIRMA:

SOPHIA HARO MORENO

CONTENIDO:

A5, CORTES ARQUITECTONICOS

NOTAS:

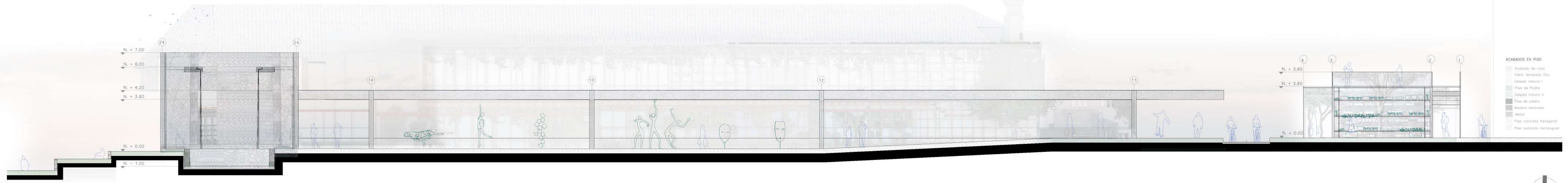

CORTE ARQUITECTONICO 1-1' ESCALA 1:150

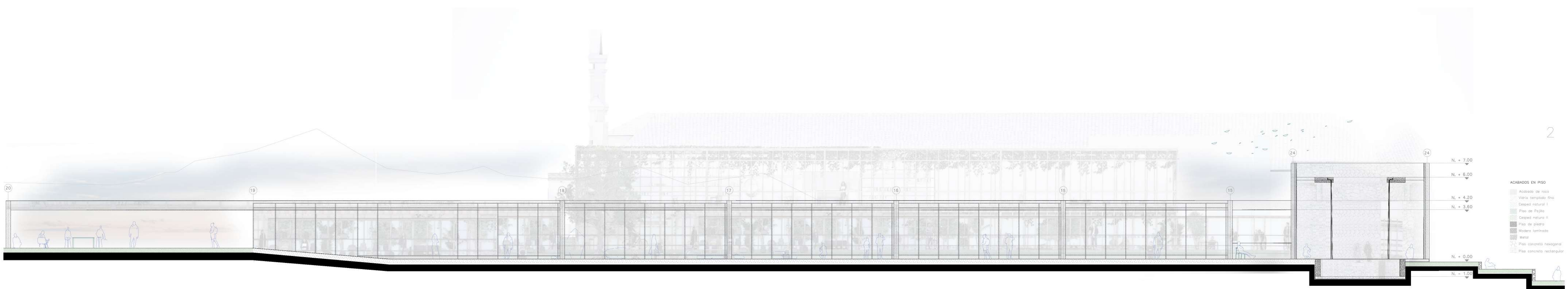

CORTE ARQUITECTONICO 2-2' ESCALA 1:150



CORTE ARQUITECTONICO 3-3' ESCALA 1:150



UBICACION:



N. LAMINA:

A6

TITULO DEL PROYECTO:

SHUITB, TRAYECTO DE RETORNO

TIPO DE PROYECTO:

MUSEO MEMORIA EN POMASQUI

FIRMAS TUTORIAS:

ARQ. EKATERINA ARMIJOS  
Tutoria de diseño y proyecto

ARQ. LUIS SORIA  
Tutoria en estructuras

ARQ. ANDRES ROMAN  
Tutoria en representacion grafica

DISEÑO Y FIRMA:

SOPHIA HARO MORENO

CONTENIDO:

A6, FACHADAS E IMAGENES

NOTAS:



Fachada Posterior Sur ↺

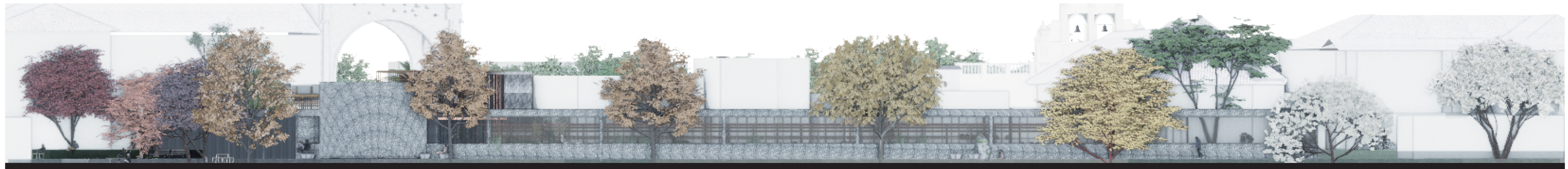

Fachada Posterior Este ↻

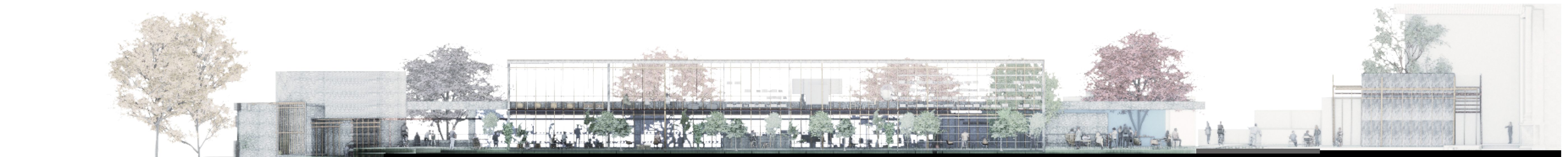

Fachada Frontal Sur ↺

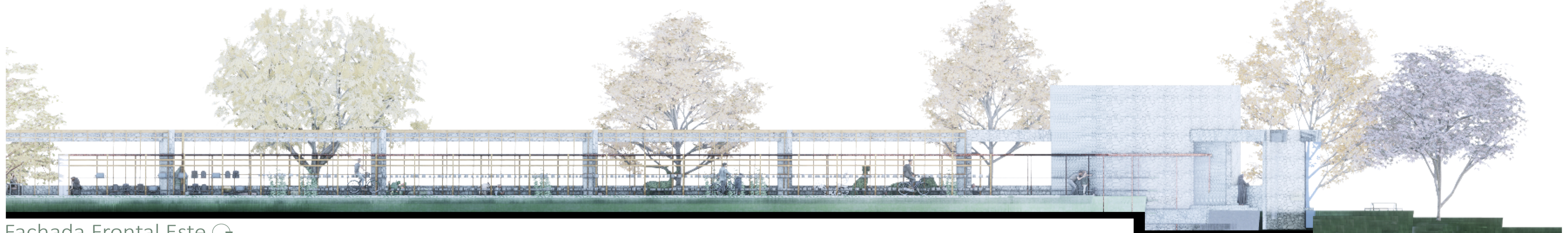

Fachada Frontal Este ↻

1. INTERVENCION URBANA- ARQUITECTONICA

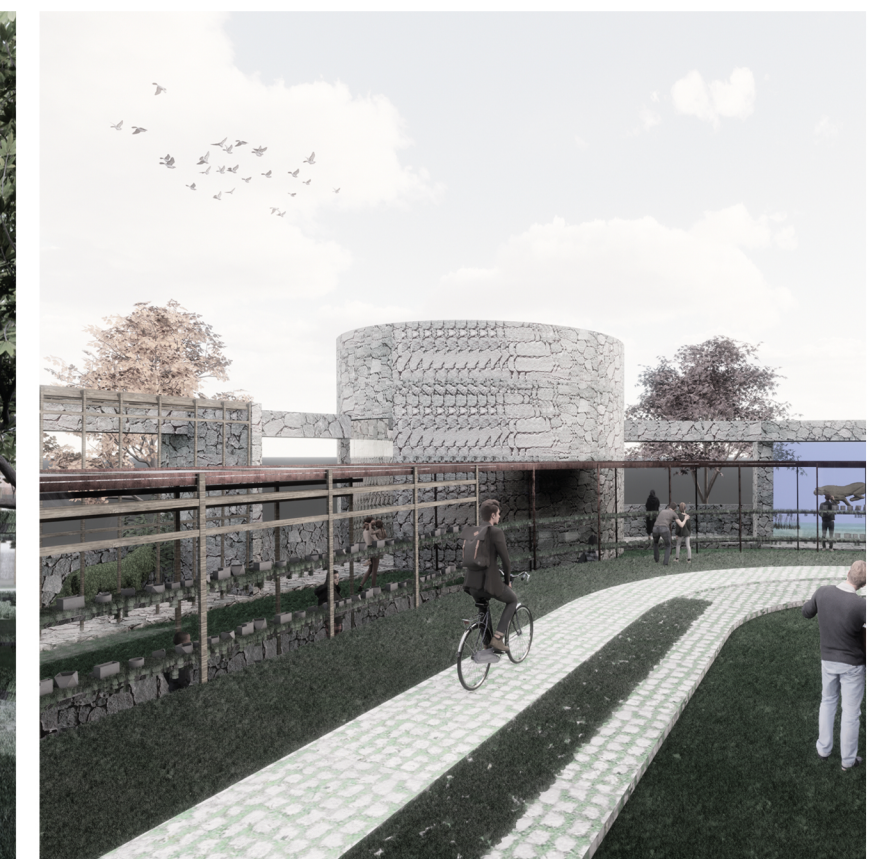
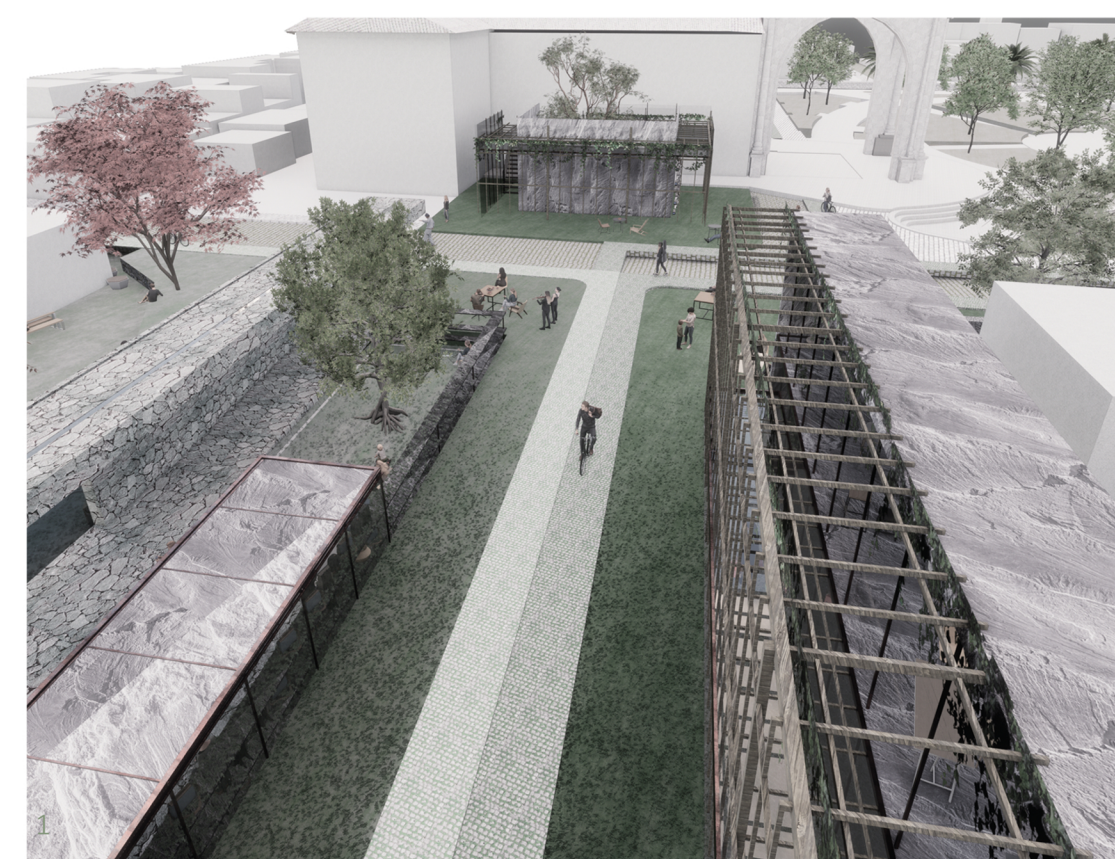

UBICACION:



N. LAMINA:

A7

TITULO DEL PROYECTO:

SHUITB, TRAYECTO DE RETORNO

TIPO DE PROYECTO:

MUSEO MEMORIA EN POMASQUI

FIRMAS TUTORIAS:

ARQ. EKATERINA ARMIJOS

Tutoria de diseño y proyecto

ARQ. LUIS SORIA

Tutoria en estructuras

ARQ. ANDRES ROMAN

Tutoria en representacion grafica

DISEÑO Y FIRMA:

SOPHIA HARO MORENO

CONTENIDO:

A7, FACHADAS E IMAGENES

NOTAS:



Fachada Frontal Norte ↻

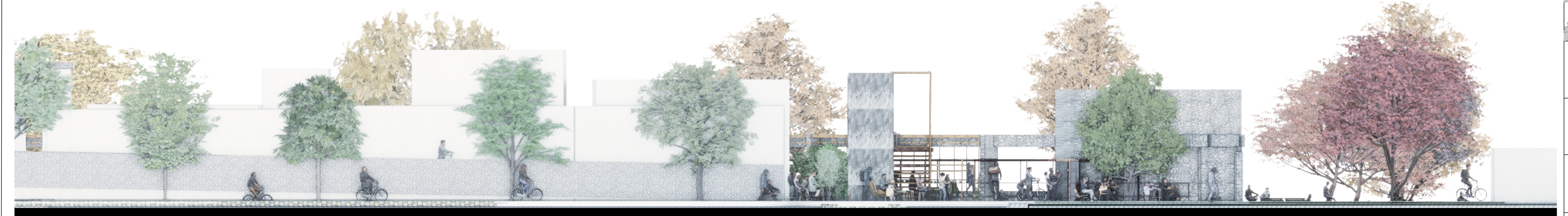

Fachada Lateral Este ↻



Fachada Posterior Sur ↻

