MA

MAQUETA

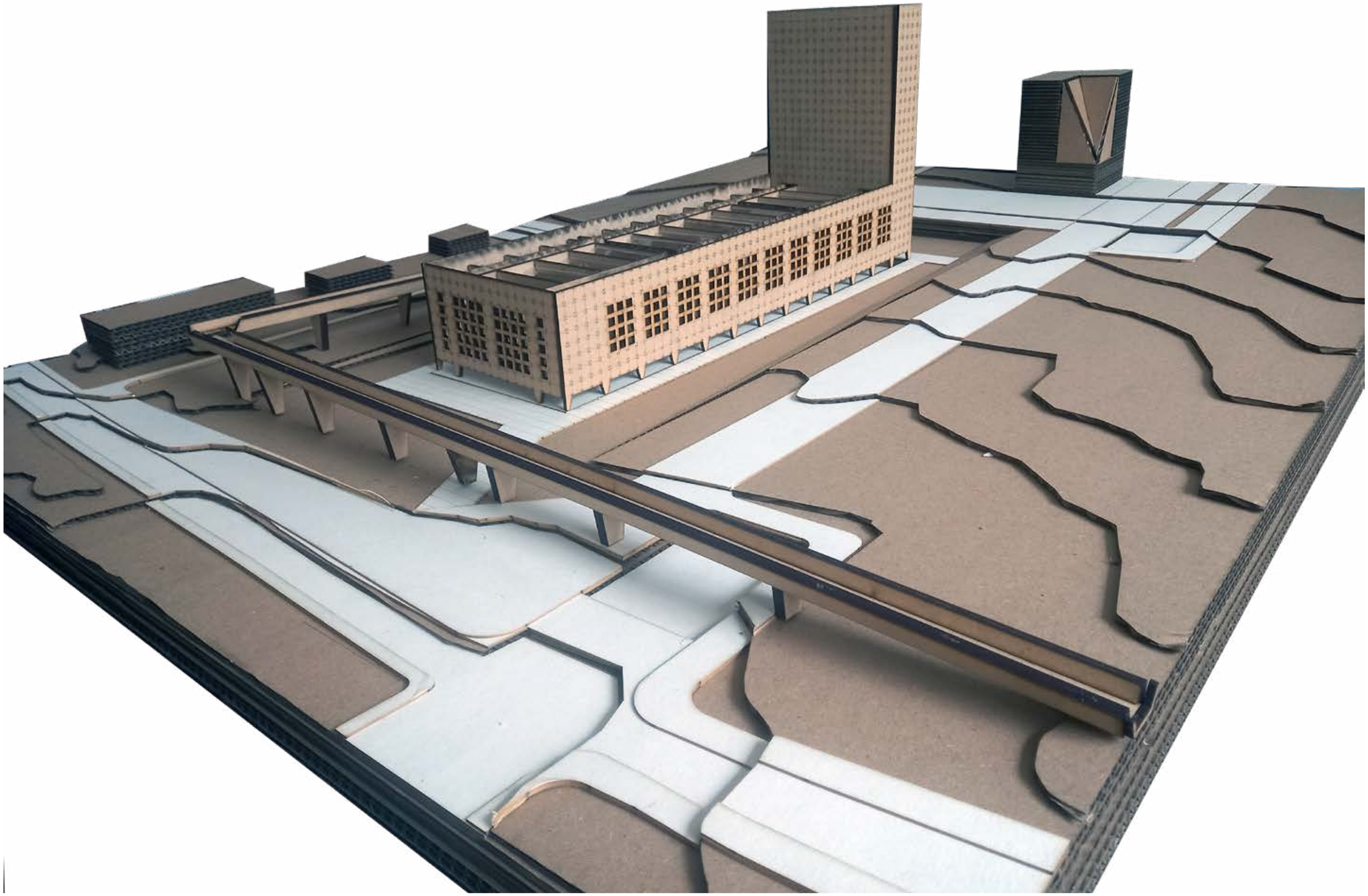

PONTIFICIA UNIVERDIDAD CATOLICA DEL ECUADOR FACULTAD DE ARQUITECTURA DISEÑO Y ARTES TRABAJO DE FIN DE CARRERA	PROYECTO: TEMPLO CONTEMPORANEO CONTIENE: FOTO MAQUETA	DIRECTOR: ARQ. SEBASTIAN CALERO LARREA AUTOR: JUAN FRANCISCO CORREA BALAREZO	NOTAS TECNICAS:	SELLOS Y FIRMAS:	UBICACION: QUITO/ JIPIJAPA RIO COCA Y PALMERAS	MA LAMINA: 1/6 ESCALA:

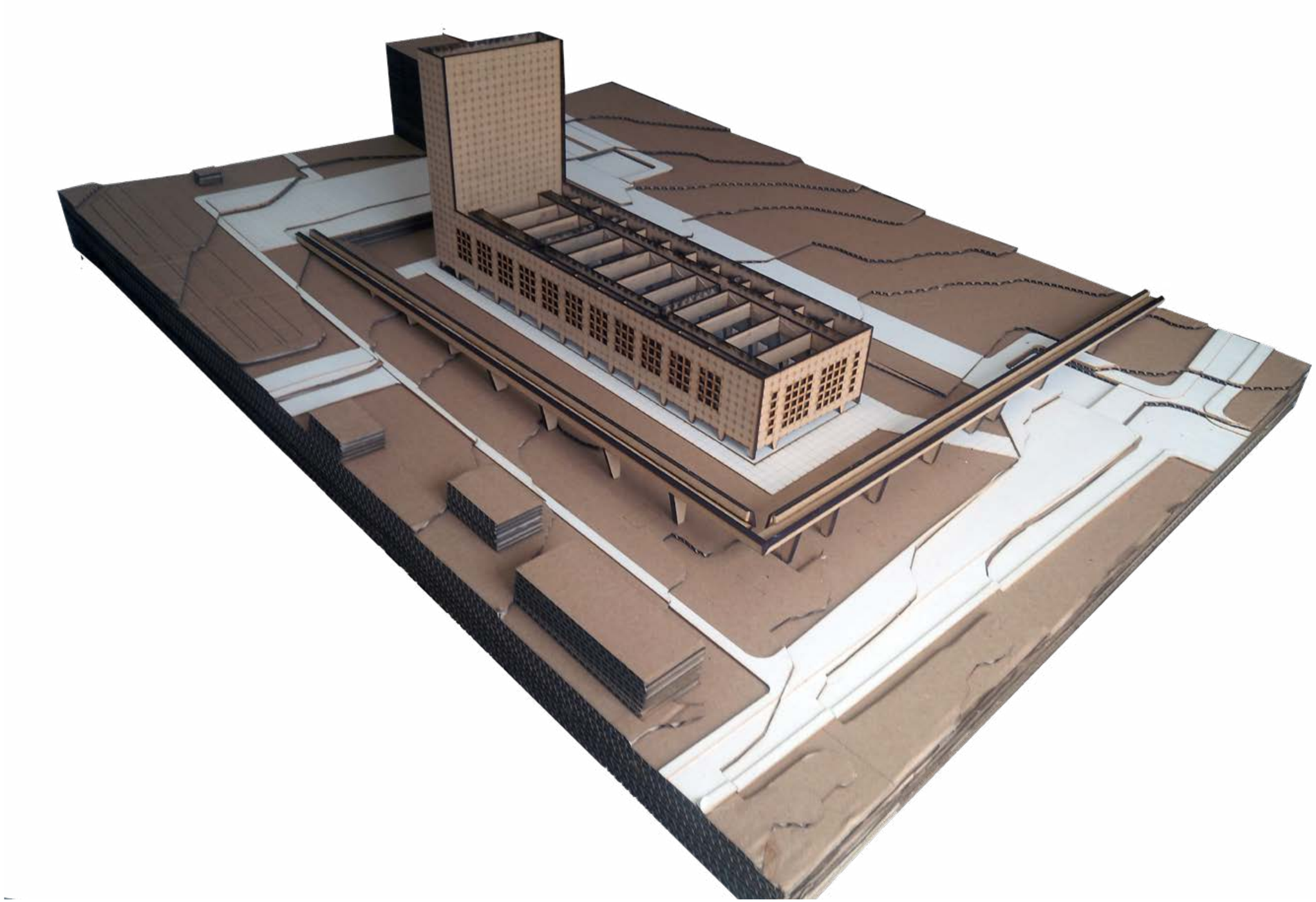

PONTIFICIA UNIVERDIDAD CATOLICA DEL ECUADOR FACULTAD DE ARQUITECTURA DISEÑO Y ARTES TRABAJO DE FIN DE CARRERA	PROYECTO: TEMPLO CONTEMPORANEO CONTIENE: FOTOMAQUETA INTERIOR 2	DIRECTOR: ARQ. SEBASTIAN CALERO LARREA AUTOR: JUAN FRANCISCO CORREA BALAREZO	NOTAS TECNICAS:	SELLOS Y FIRMAS:	UBICACION: QUITO/ JIPIJAPA RIO COCA Y PALMERAS	MA LAMINA: 2/6 ESCALA:

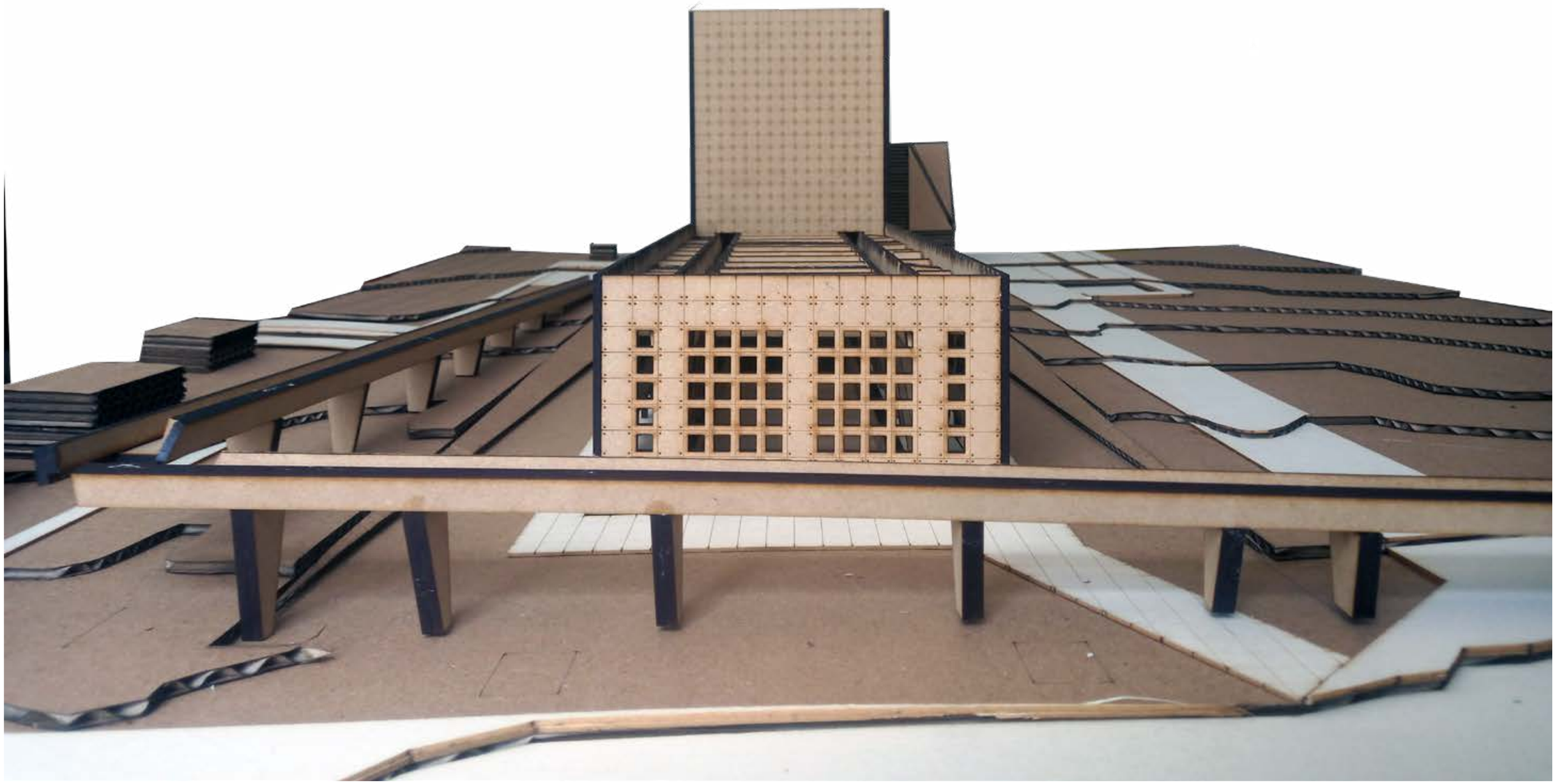

PONTIFICIA UNIVERDIDAD CATOLICA DEL ECUADOR FACULTAD DE ARQUITECTURA DISEÑO Y ARTES TRABAJO DE FIN DE CARRERA	PROYECTO: TEMPLO CONTEMPORANEO CONTIENE: FOTOMAQUETA INTERIOR 3	DIRECTOR: ARQ. SEBASTIAN CALERO LARREA AUTOR: JUAN FRANCISCO CORREA BALAREZO	NOTAS TECNICAS:	SELLOS Y FIRMAS:	UBICACION: QUITO/ JIPIJAPA RIO COCA Y PALMERAS	MA LAMINA: 3/6 ESCALA:

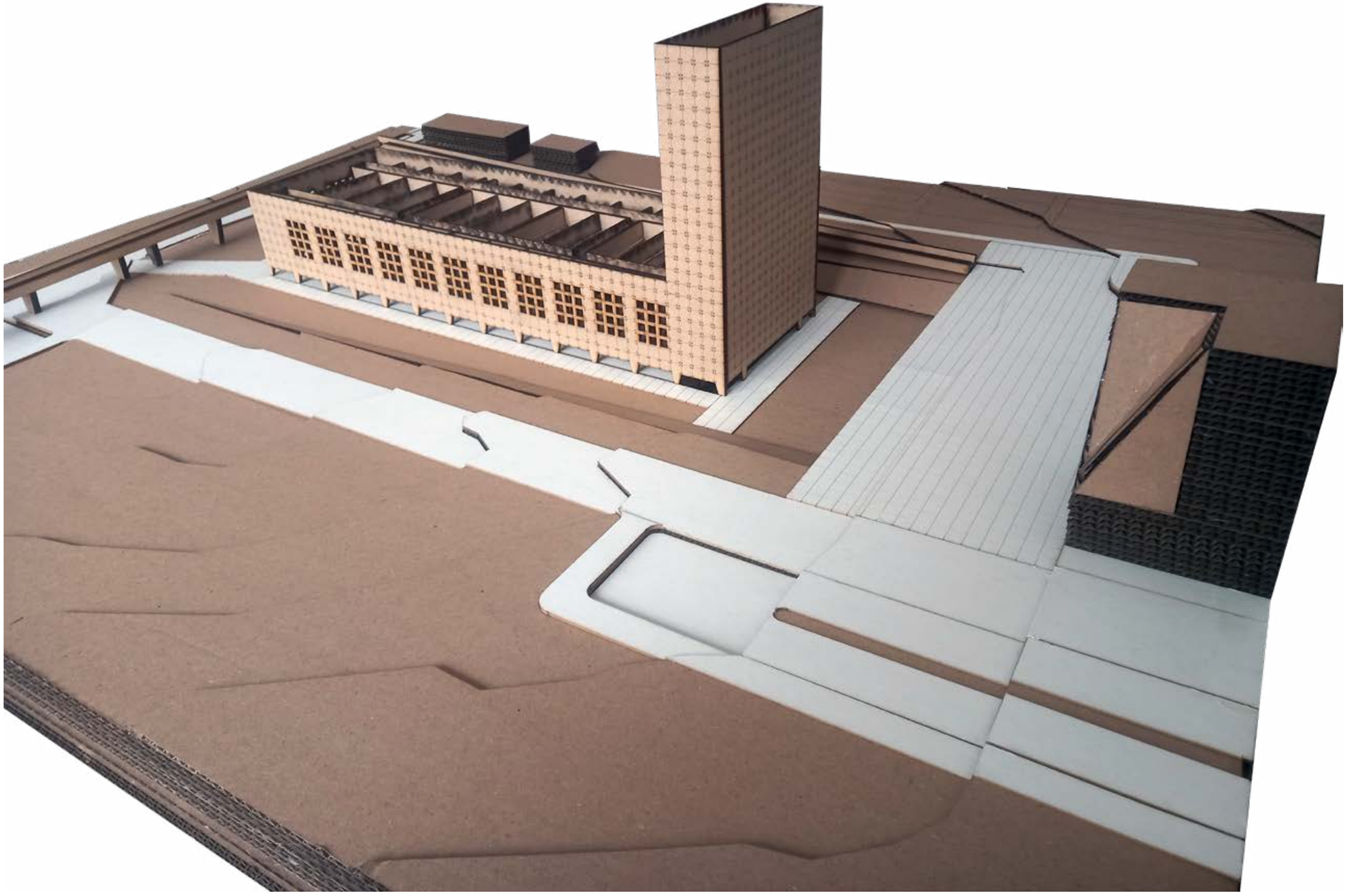

PONTIFICIA UNIVERDIDAD CATOLICA DEL ECUADOR FACULTAD DE ARQUITECTURA DISEÑO Y ARTES TRABAJO DE FIN DE CARRERA	PROYECTO: TEMPLO CONTEMPORANEO CONTIENE: FOTOMAQUETA EXTERIOR 1	DIRECTOR: ARQ. SEBASTIAN CALERO LARREA AUTOR: JUAN FRANCISCO CORREA BALAREZO	NOTAS TECNICAS:	SELLOS Y FIRMAS:	UBICACION: QUITO/ JIPIJAPA RIO COCA Y PALMERAS	MA	LAMINA: 4/6 ESCALA:

PONTIFICIA UNIVERDIDAD CATOLICA DEL ECUADOR FACULTAD DE ARQUITECTURA DISEÑO Y ARTES TRABAJO DE FIN DE CARRERA	PROYECTO: TEMPLO CONTEMPORANEO CONTIENE: FOTOMAQUETA EXTERIOR 2	DIRECTOR: ARQ. SEBASTIAN CALERO LARREA AUTOR: JUAN FRANCISCO CORREA BALAREZO	NOTAS TECNICAS:	SELLOS Y FIRMAS:	UBICACION: QUITO/ JIPIJAPA RIO COCA Y PALMERAS	MA LAMINA: 5/6 ESCALA:

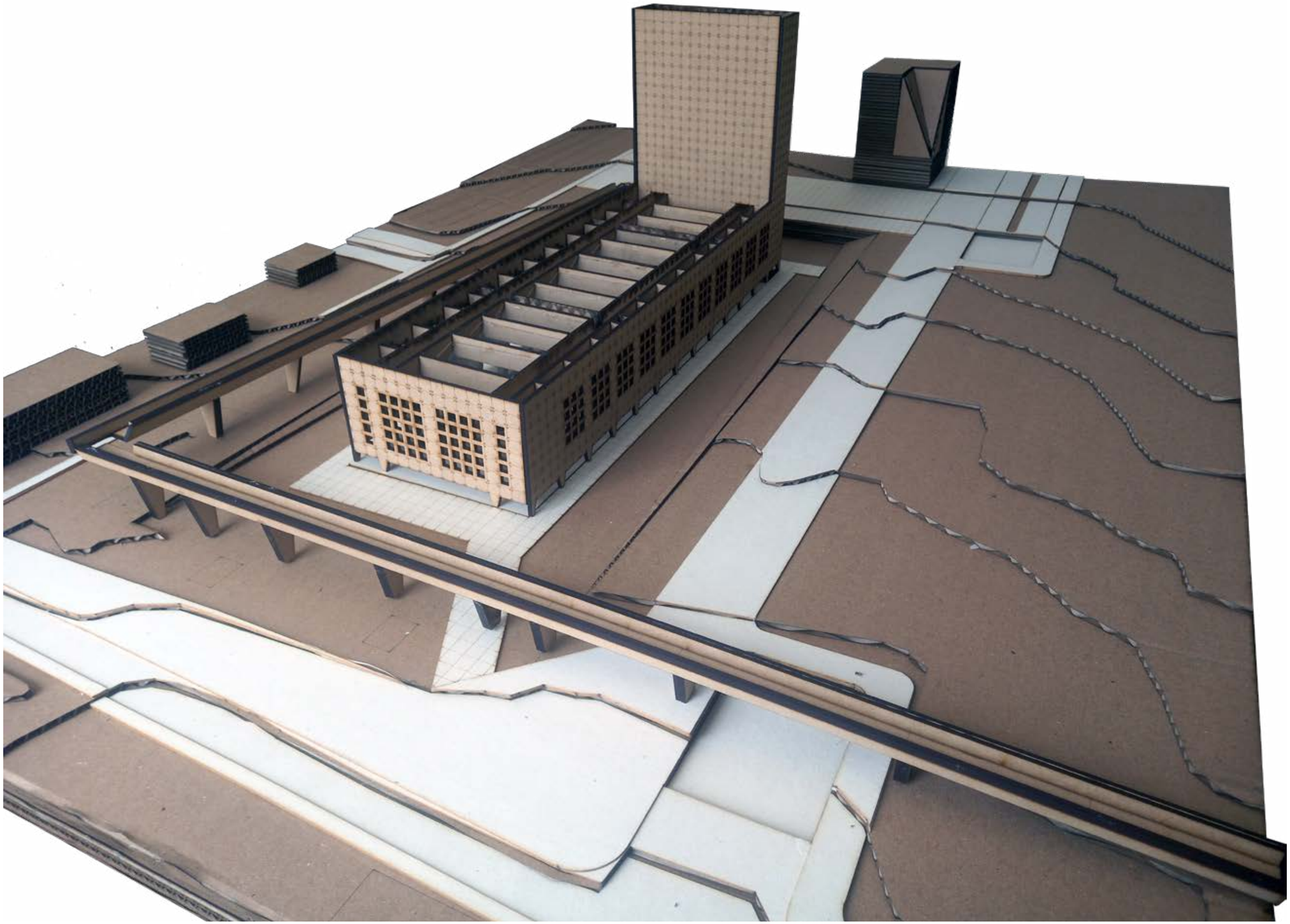

PONTIFICIA UNIVERDIDAD CATOLICA DEL ECUADOR FACULTAD DE ARQUITECTURA DISEÑO Y ARTES TRABAJO DE FIN DE CARRERA	PROYECTO: TEMPLO CONTEMPORANEO CONTIENE: FOTOMAQUETA EXTERIOR 3	DIRECTOR: ARQ. SEBASTIAN CALERO LARREA AUTOR: JUAN FRANCISCO CORREA BALAREZO	NOTAS TECNICAS:	SELLOS Y FIRMAS:	UBICACION: QUITO/ JIPIJAPA RIO COCA Y PALMERAS	MA LAMINA: 6/6 ESCALA: