

ARQUITECTÓNICOS

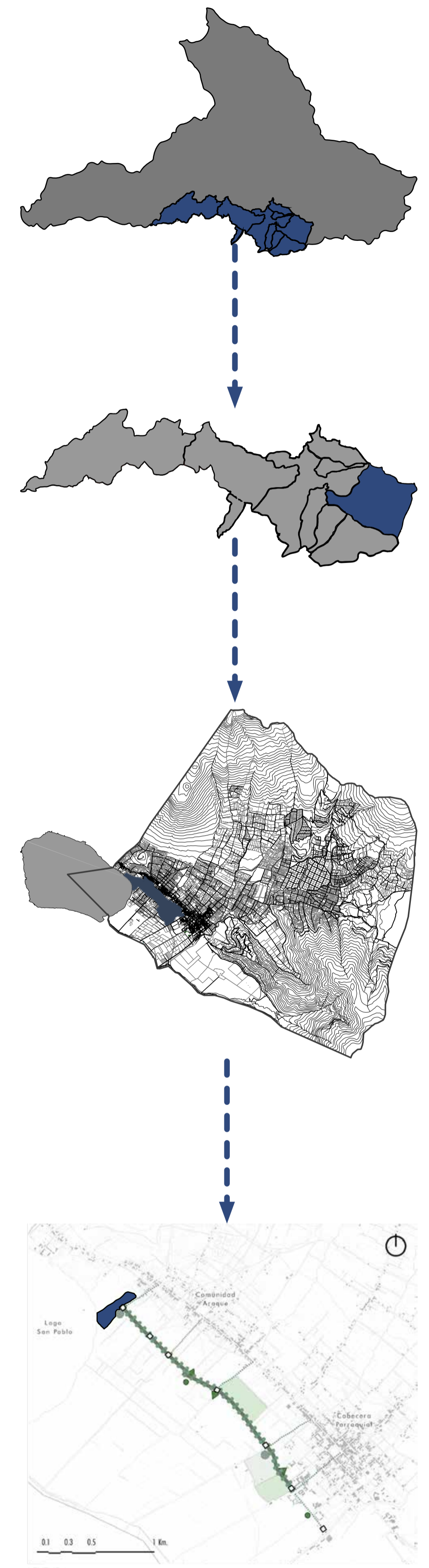

**IMPLANTACIÓN GENERAL**

ESCALA: 1:750



LEYENDA

- Proyecto de Intervención
- Parque Deportivo
- Punto de descanso
- Punto recreativo
- Sanitario
- Espacio no programado
- Conector verde
- Trayecto parque lineal

0.1 0.3 0.5 1 m.

PONTIFICIA UNIVERSIDAD  
 CATÓLICA DEL ECUADOR  
 TRABAJO DE TITULACIÓN

TEMA: Espacios de divulgación y creación de conocimientos que promuevan la conservación, educación y el turismo del lugar.  
 CONTIENE: UBICACIÓN GENERAL

DIRECTOR DE TESIS: FERNANDO CALLE  
 NOMBRE DEL ESTUDIANTE: MARTIN RUBIANO FUENTES IGNACIO

NOTAS TÉCNICAS:

FIRMAS Y SELLOS  
 DE APROBACIÓN:

UBICACIÓN:  
 SAN PABLO DEL LAGO,  
 CENTRO DE INVESTIGACIÓN  
 E INTERPRETACIÓN  
 AGUA DENTRO

LAMINA:  
 FECHA:  
 04/21/23  
 ESCALA:  
 1/750

**A1**



- 1. Área Deportiva
- 2. Parque Lineal
- 3. Eco Ruta
- 4. Área de conservación
- 5. Espacio de Transición
- 6. Estanque
- 7. Plaza Recreacional
- 8. Plaza del Sol
- 9. Recorrido de Meditación
- 10. Restaurante
- 11. Muelle
- 12. Centro de Interpretación
- 13. Centro de Investigación
- 14. Administración General
- 15. Administración del Lago
- 16. Puntos de Conocimiento
- 18. Parqueadero
- 19. Ciclovía

**PLANTA BAJA GENERAL**

ESCALA: 1:750

<b>PONTIFICIA UNIVERSIDAD CATÓLICA DEL ECUADOR</b>  TRABAJO DE TITULACIÓN	TEMA: Espacios de divulgación y creación de conocimientos que promuevan la conservación, educación y el turismo del lugar.	DIRECTOR DE TESIS: FERNANDO CALLE	NOTAS TÉCNICAS:	FIRMAS Y SELLOS DE APROBACIÓN:	UBICACIÓN: SAN PABLO DEL LAGO, CENTRO DE INVESTIGACIÓN E INTERPRETACIÓN AGUA DENTRO	LAMINA: FECHA: 04/21/23 ESCALA: 1/750	<b>A2</b>
	CONTIENE: PLANTA BAJA GENERAL	NOMBRE DEL ESTUDIANTE: MARTIN RUBIANO FUENTES IGNACIO	FIRMAS Y SELLOS DE APROBACIÓN:	UBICACIÓN: SAN PABLO DEL LAGO, CENTRO DE INVESTIGACIÓN E INTERPRETACIÓN AGUA DENTRO	LAMINA: FECHA: 04/21/23 ESCALA: 1/750		



FACHADA GENERAL ESTE

ESCALA. 1:500  
0 1 2

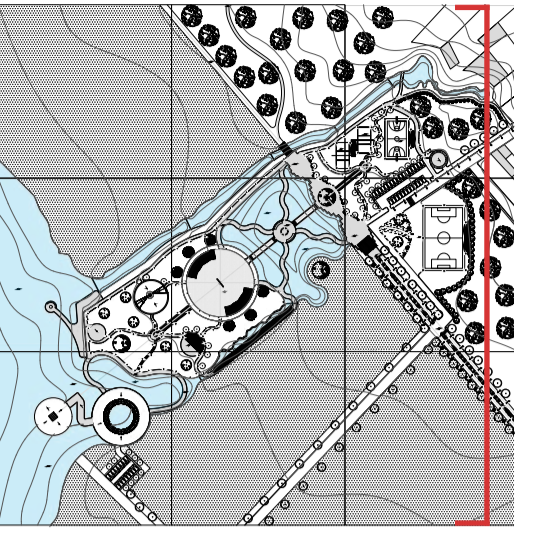

FACHADA GENERAL OESTE

ESCALA. 1:500  
0 1 2

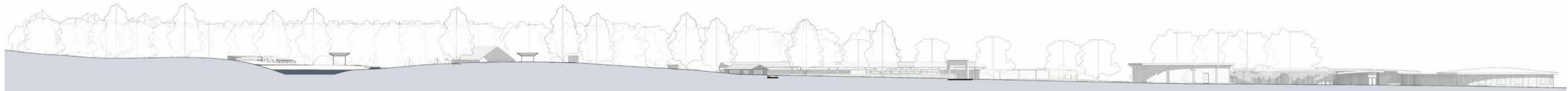
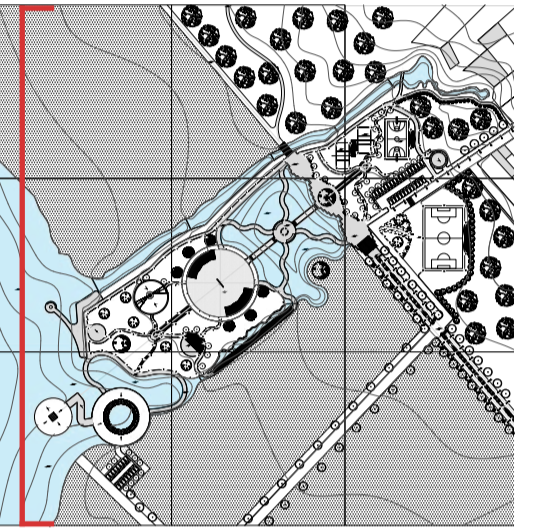

FACHADA GENERAL NORTE

ESCALA. 1:500  
0 1 2

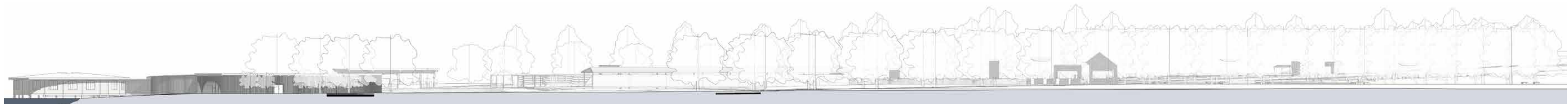
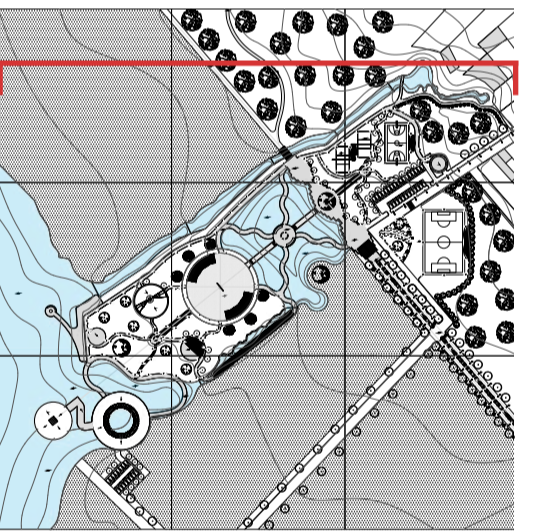

FACHADA GENERAL SUR

ESCALA. 1:500  
0 1 2

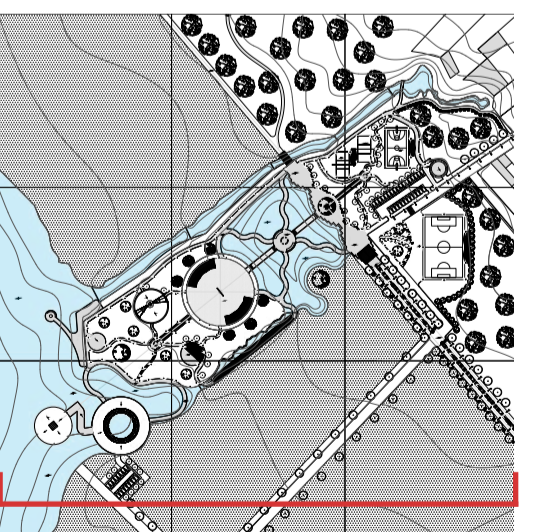

<p>PONTIFICIA UNIVERSIDAD CATÓLICA DEL ECUADOR</p> <p>TRABAJO DE TITULACIÓN</p>	<p>TEMA: Espacios de divulgación y creación de conocimientos que promuevan la conservación, educación y el turismo del lugar.</p>	<p>DIRECTOR DE TESIS: FERNANDO CALLE</p>	<p>NOTAS TÉCNICAS:</p>	<p>FIRMAS Y SELLOS DE APROBACIÓN:</p>	<p>UBICACIÓN: SAN PABLO DEL LAGO, CENTRO DE INVESTIGACIÓN E INTERPRETACIÓN AGUA DENTRO</p>	<p>LAMINA:</p>
	<p>CONTIENE: FACHADAS GENERALES</p>	<p>NOMBRE DEL ESTUDIANTE: MARTIN RUBIANO FUENTES IGNACIO</p>				<p>FECHA: 04/21/23</p> <p>ESCALA: 1/500</p>

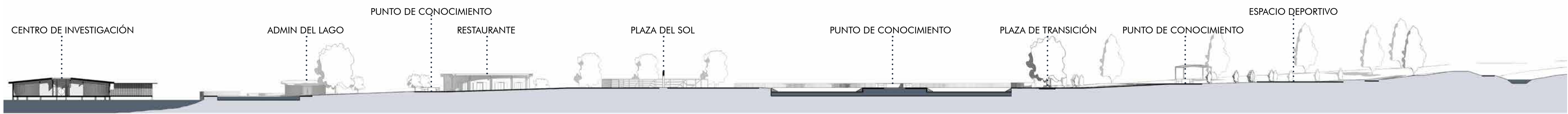

CORTE GENERAL 1

ESCALA. 1:500  
 0 1 2

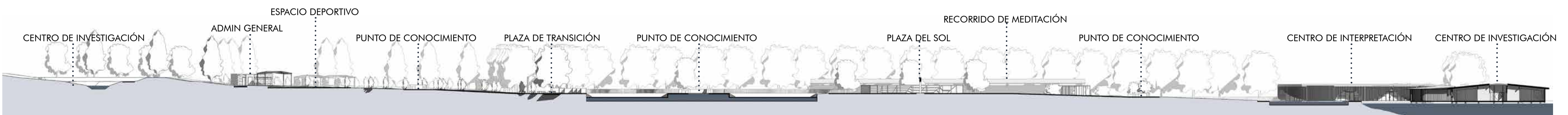
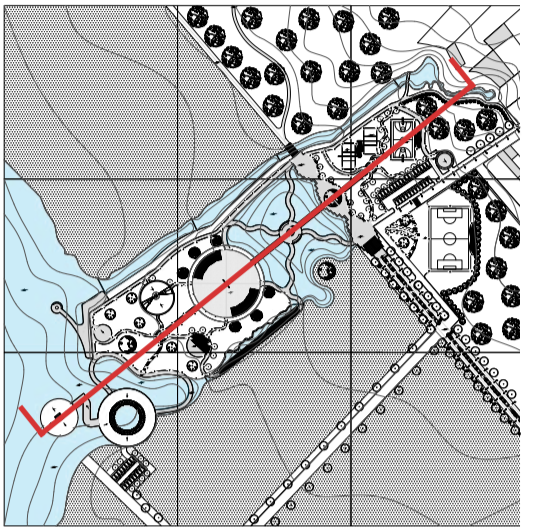

CORTE GENERAL 2

ESCALA. 1:500  
 0 1 2

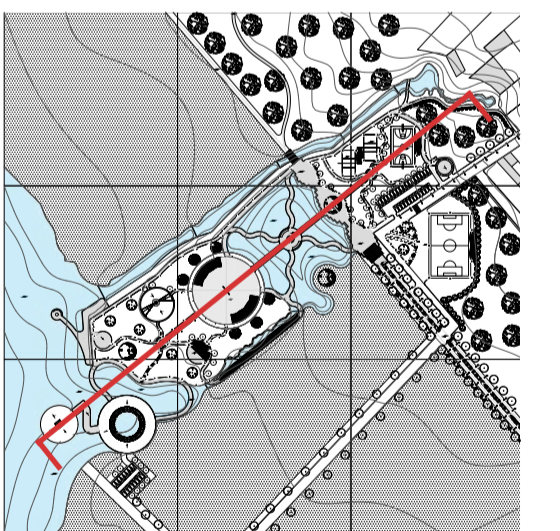

PONTIFICIA UNIVERSIDAD CATÓLICA DEL ECUADOR  TRABAJO DE TITULACIÓN	TEMA: Espacios de divulgación y creación de conocimientos que promuevan la conservación, educación y el turismo del lugar.	DIRECTOR DE TESIS: FERNANDO CALLE	NOTAS TÉCNICAS:	FIRMAS Y SELLOS DE APROBACIÓN:	UBICACIÓN: SAN PABLO DEL LAGO, CENTRO DE INVESTIGACIÓN E INTERPRETACIÓN AGUA DENTRO	LAMINA:
	CONTIENE: CORTES GENERALES	NOMBRE DEL ESTUDIANTE: MARTIN RUBIANO FUENTES IGNACIO				FECHA: 04/21/23 ESCALA: 1/500

A4



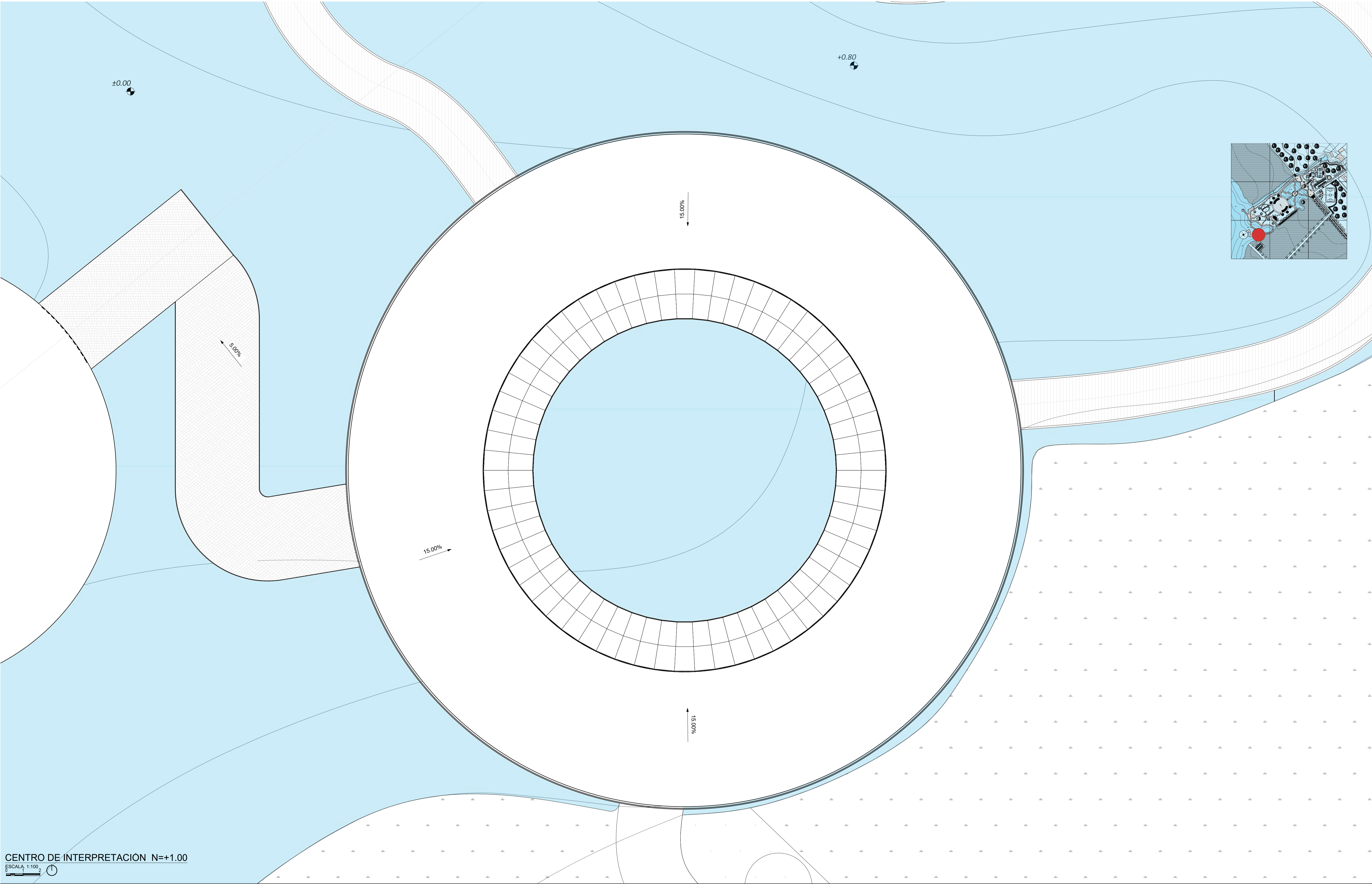

CENTRO DE INTERPRETACIÓN N=+1.00  
 ESCALA 1:100

<b>PONTIFICIA UNIVERSIDAD CATÓLICA DEL ECUADOR</b>  <b>TRABAJO DE TITULACIÓN</b>	<b>TEMA:</b> Espacios de divulgación y creación de conocimientos que promuevan la conservación, educación y el turismo del lugar.	<b>DIRECTOR DE TESIS:</b> FERNANDO CALLE	<b>NOTAS TÉCNICAS:</b>	<b>FIRMAS Y SELLOS DE APROBACIÓN:</b>	<b>UBICACIÓN:</b> SAN PABLO DEL LAGO, CENTRO DE INVESTIGACIÓN E INTERPRETACIÓN AGUA DENTRO	<b>LAMINA:</b>
	<b>CONTIENE:</b> CUBIERTA CENTRO DE INTERPRETACIÓN	<b>NOMBRE DEL ESTUDIANTE:</b> MARTIN RUBIANO FUENTES IGNACIO				<b>FECHA:</b> 04/21/23 <b>ESCALA:</b> 1/100

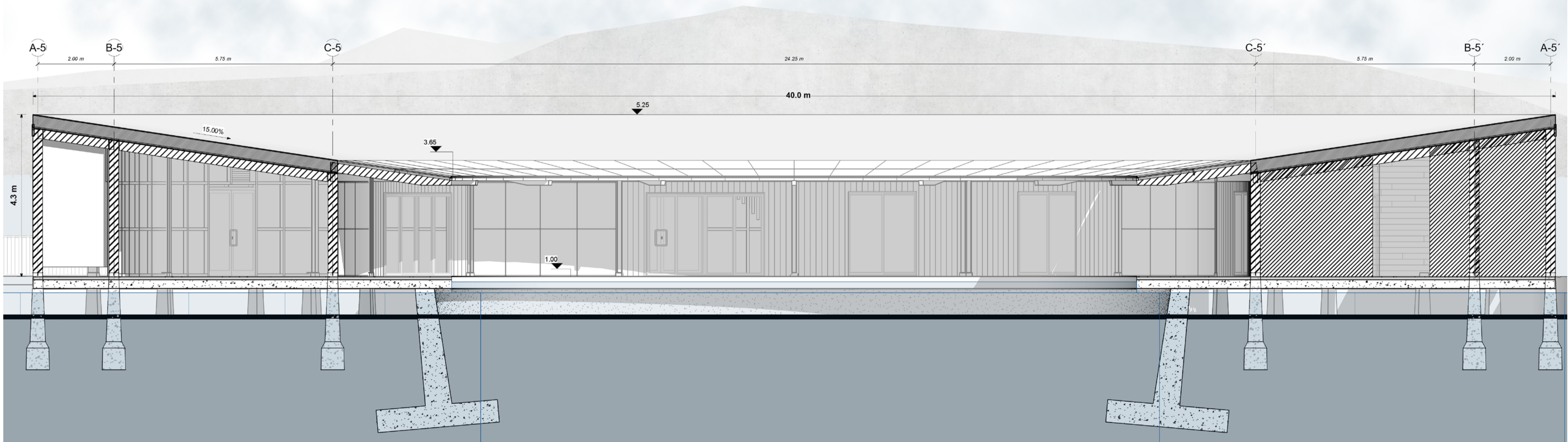
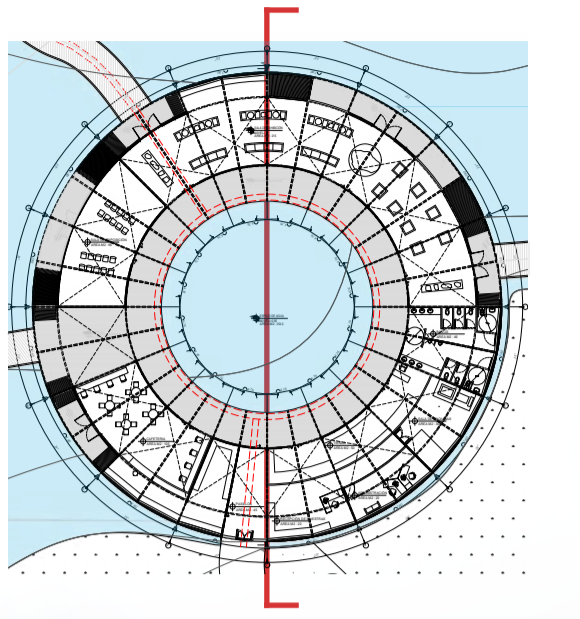

**CORTE A-A**  
1:50

PONTIFICIA UNIVERSIDAD CATÓLICA DEL ECUADOR  TRABAJO DE TITULACIÓN	TEMA: Espacios de divulgación y creación de conocimientos que promuevan la conservación, educación y el turismo del lugar.	DIRECTOR DE TESIS: FERNANDO CALLE	NOTAS TÉCNICAS:	FIRMAS Y SELLOS DE APROBACIÓN:	UBICACIÓN: SAN PABLO DEL LAGO, CENTRO DE INVESTIGACIÓN E INTERPRETACIÓN AGUA DENTRO	LAMINA:
	CONTIENE: CORTE A-A	NOMBRE DEL ESTUDIANTE: MARTIN RUBIANO FUENTES IGNACIO				FECHA: 04/21/23 ESCALA: 1/50

**A7**

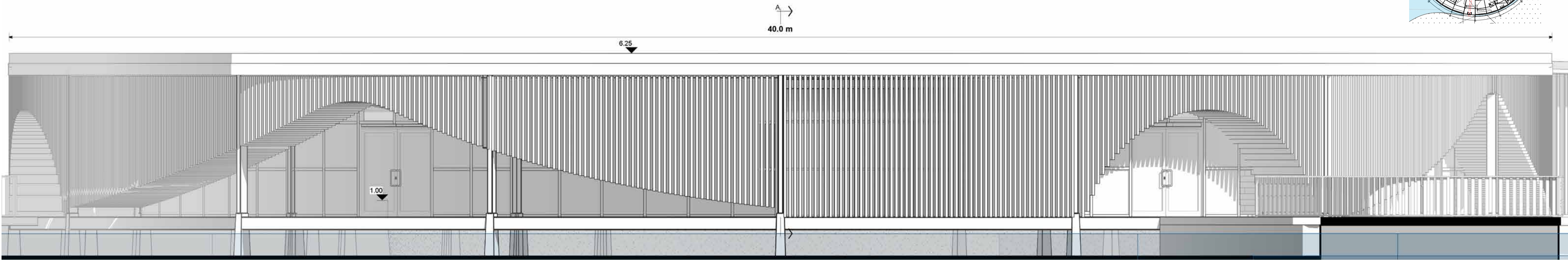
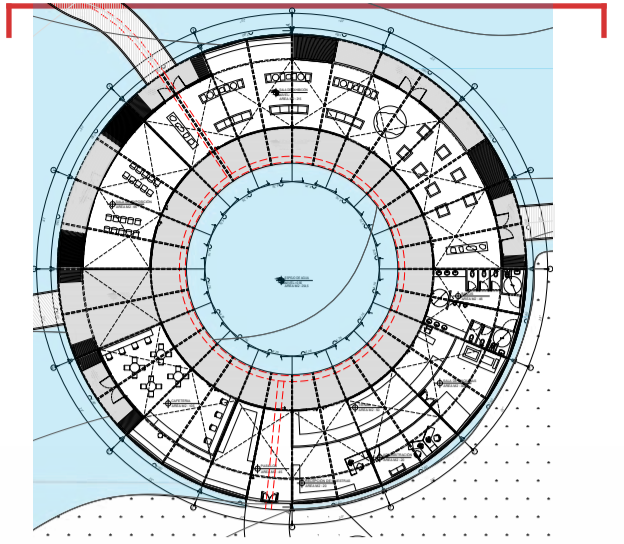

NORTE INTERPRETACION

1 : 50

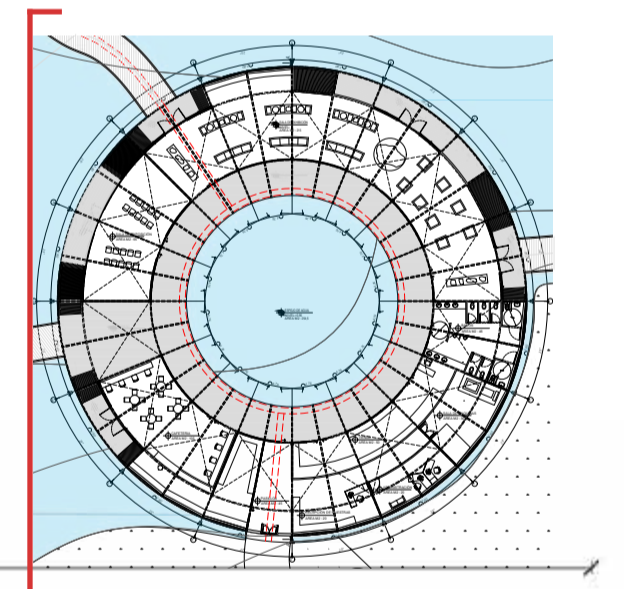

OESTE INTERPRETACION

1 : 50

<p>PONTIFICIA UNIVERSIDAD CATÓLICA DEL ECUADOR</p> <p>TRABAJO DE TITULACIÓN</p>	<p>TEMA: Espacios de divulgación y creación de conocimientos que promuevan la conservación, educación y el turismo del lugar.</p>	<p>DIRECTOR DE TESIS: FERNANDO CALLE</p>	<p>NOTAS TÉCNICAS:</p>	<p>FIRMAS Y SELLOS DE APROBACIÓN:</p>	<p>UBICACIÓN: SAN PABLO DEL LAGO, CENTRO DE INVESTIGACIÓN E INTERPRETACIÓN AGUA DENTRO</p>	<p>LAMINA: A8</p>
	<p>CONTIENE: FACHADAS CENTRO DE INTERPRETACIÓN</p>	<p>NOMBRE DEL ESTUDIANTE: MARTIN RUBIANO FUENTES IGNACIO</p>				

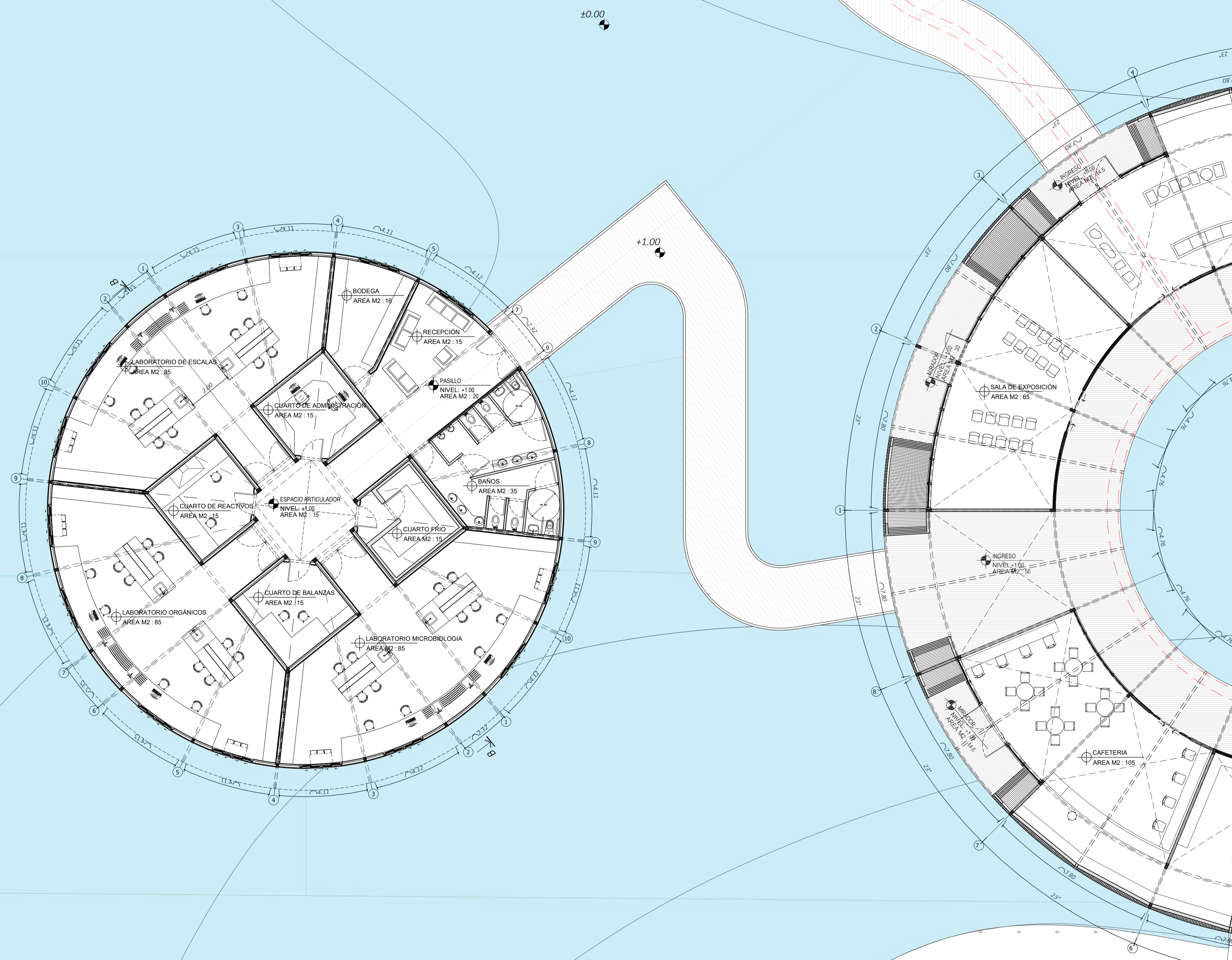
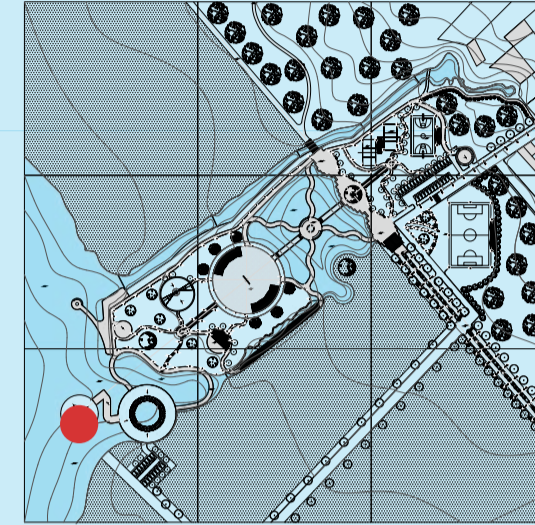

CENTRO DE INVESTIGACIÓN N=+1.00  
 ESCALA 1:100

PONTIFICIA UNIVERSIDAD CATÓLICA DEL ECUADOR  TRABAJO DE TITULACIÓN	TEMA: Espacios de divulgación y creación de conocimientos que promuevan la conservación, educación y el turismo del lugar.	DIRECTOR DE TESIS: FERNANDO CALLE	NOTAS TÉCNICAS:	FIRMAS Y SELLOS DE APROBACIÓN:	UBICACIÓN: SAN PABLO DEL LAGO, CENTRO DE INVESTIGACIÓN E INTERPRETACIÓN AGUA DENTRO	LAMINA: FECHA: 04/21/23 ESCALA: 1/100	<b>A9</b>
	CONTIENE: PLANTA BAJA CENTRO DE INVESTIGACIÓN	NOMBRE DEL ESTUDIANTE: MARTIN RUBIANO FUENTES IGNACIO					

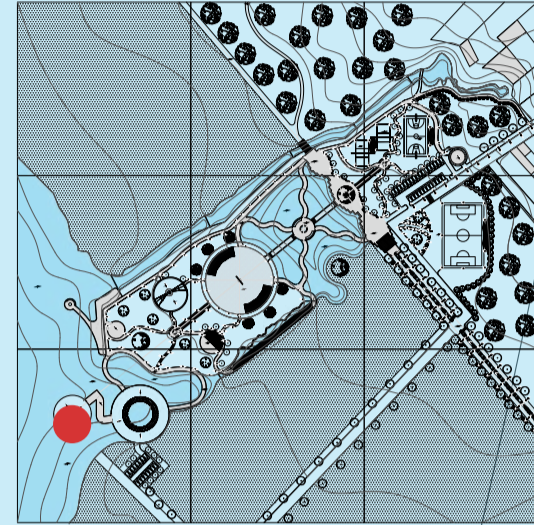

±0.00

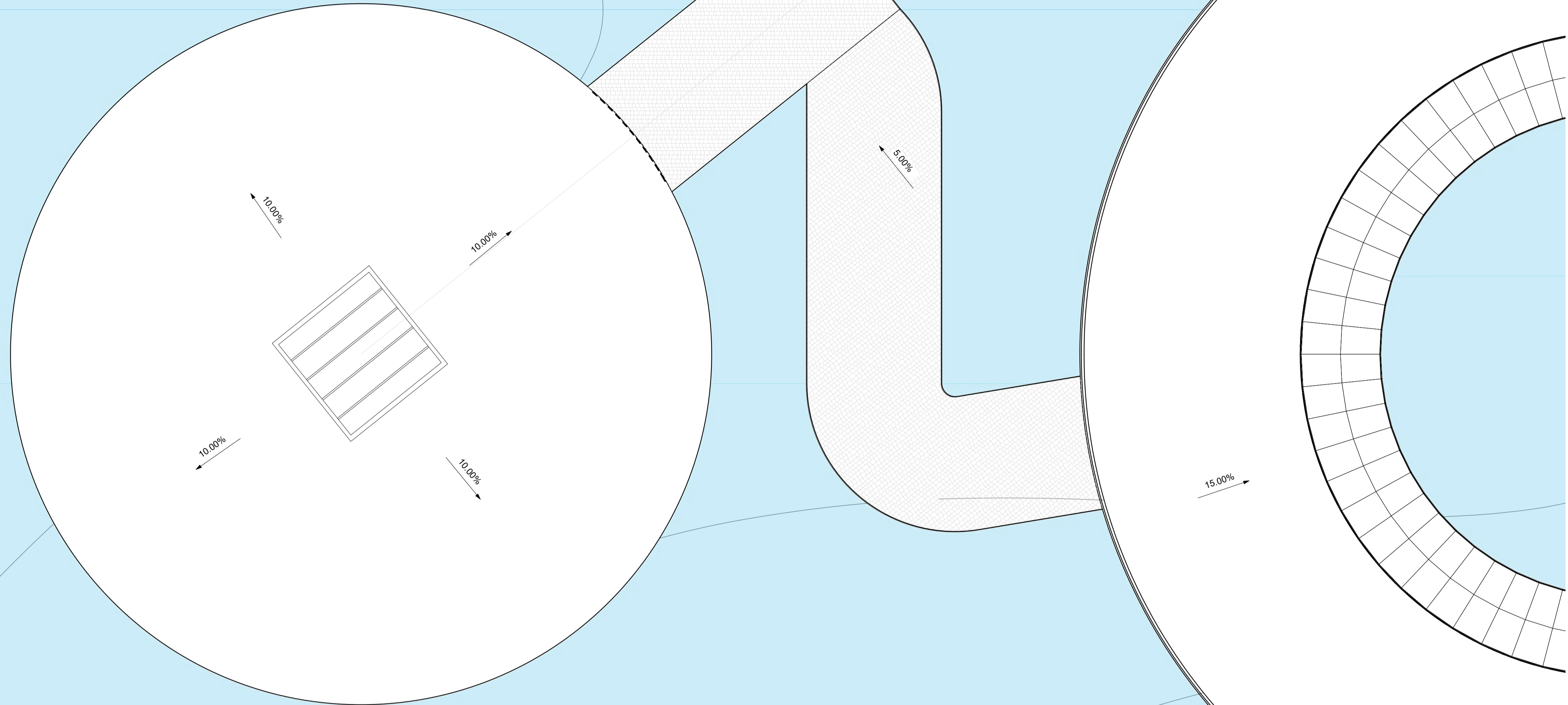

CENTRO DE INVESTIGACIÓN N=+1.00  
 ESCALA 1:100

PONTIFICIA UNIVERSIDAD CATÓLICA DEL ECUADOR  TRABAJO DE TITULACIÓN	TEMA: Espacios de divulgación y creación de conocimientos que promuevan la conservación, educación y el turismo del lugar.	DIRECTOR DE TESIS: FERNANDO CALLE	NOTAS TÉCNICAS:	FIRMAS Y SELLOS DE APROBACIÓN:	UBICACIÓN: SAN PABLO DEL LAGO, CENTRO DE INVESTIGACIÓN E INTERPRETACIÓN AGUA DENTRO	LAMINA: FECHA: ESCALA:	<b>A10</b>
	CONTIENE: CUBIERTA CENTRO DE INVESTIGACIÓN	NOMBRE DEL ESTUDIANTE: MARTIN RUBIANO FUENTES IGNACIO					

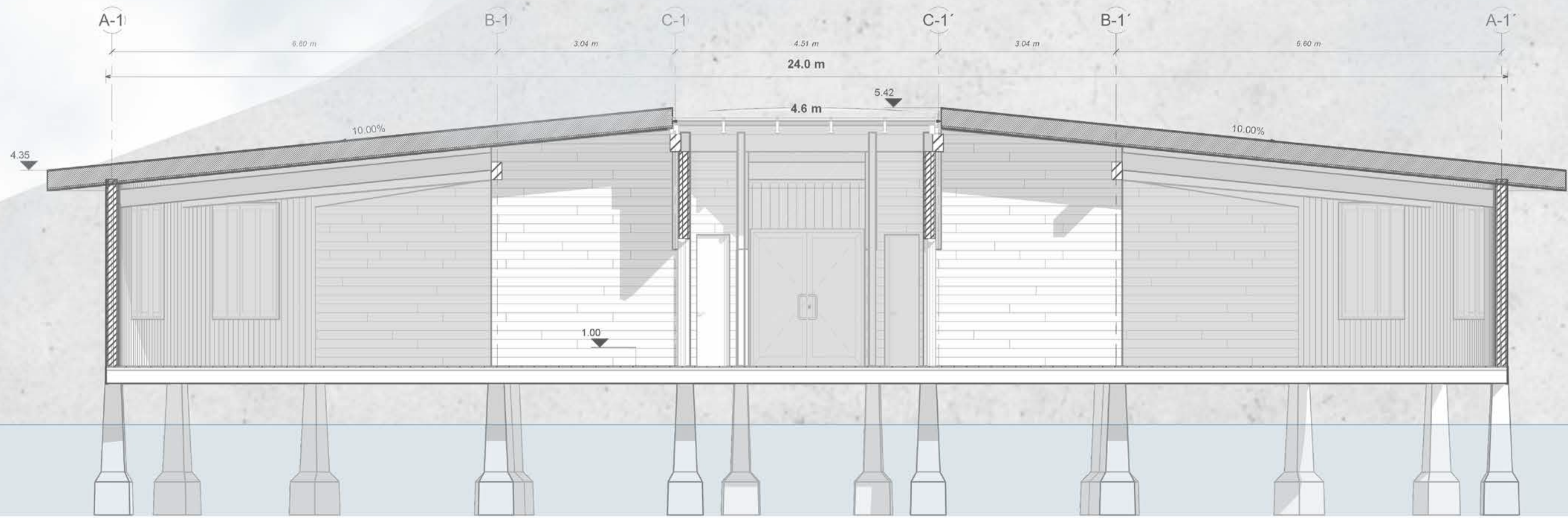
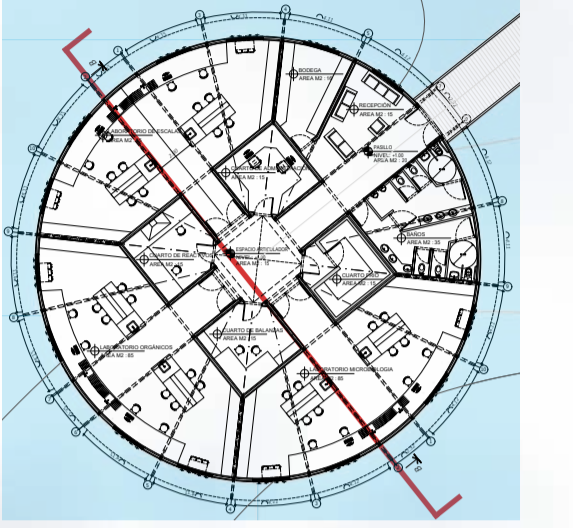

CORTE B-B  
1 : 50

PONTIFICIA UNIVERSIDAD CATÓLICA DEL ECUADOR  TRABAJO DE TITULACIÓN	TEMA: Espacios de divulgación y creación de conocimientos que promuevan la conservación, educación y el turismo del lugar.	DIRECTOR DE TESIS: FERNANDO CALLE	NOTAS TÉCNICAS:	FIRMAS Y SELLOS DE APROBACIÓN:	UBICACIÓN: SAN PABLO DEL LAGO, CENTRO DE INVESTIGACIÓN E INTERPRETACIÓN AGUA DENTRO	LAMINA:
	CONTIENE: CORTE B-B'	NOMBRE DEL ESTUDIANTE: MARTIN RUBIANO FUENTES IGNACIO				A11

FECHA:  
04/21/23  
ESCALA:  
1/50

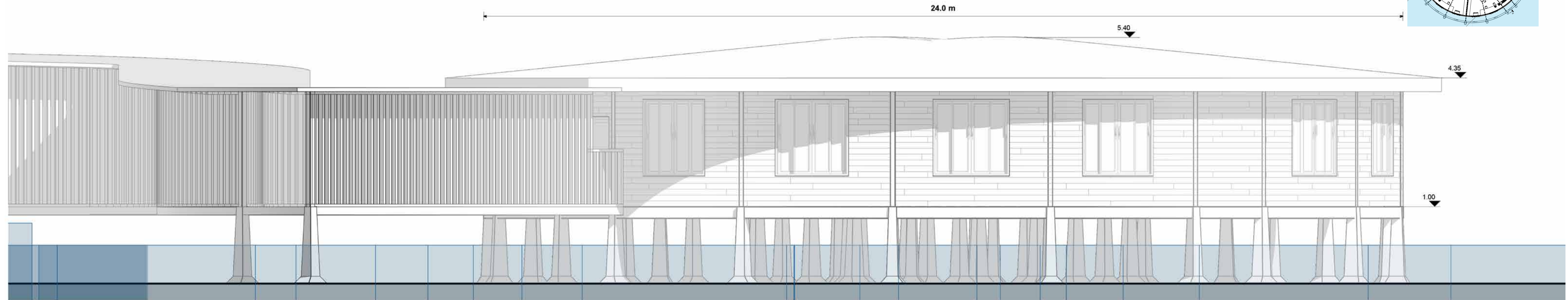
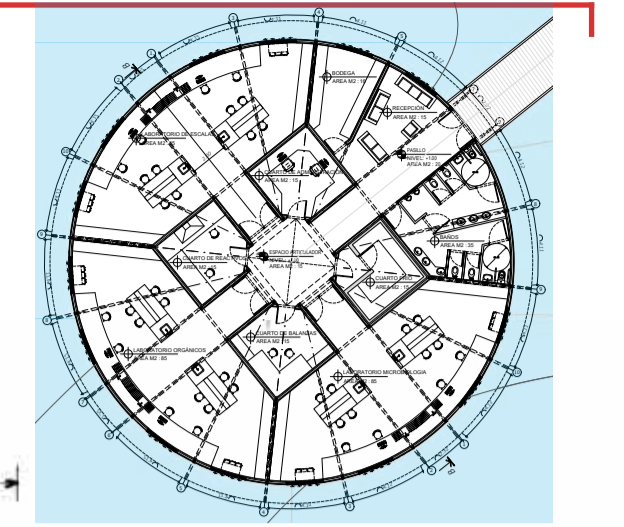

NORTE INVESTIGACION  
1 : 50

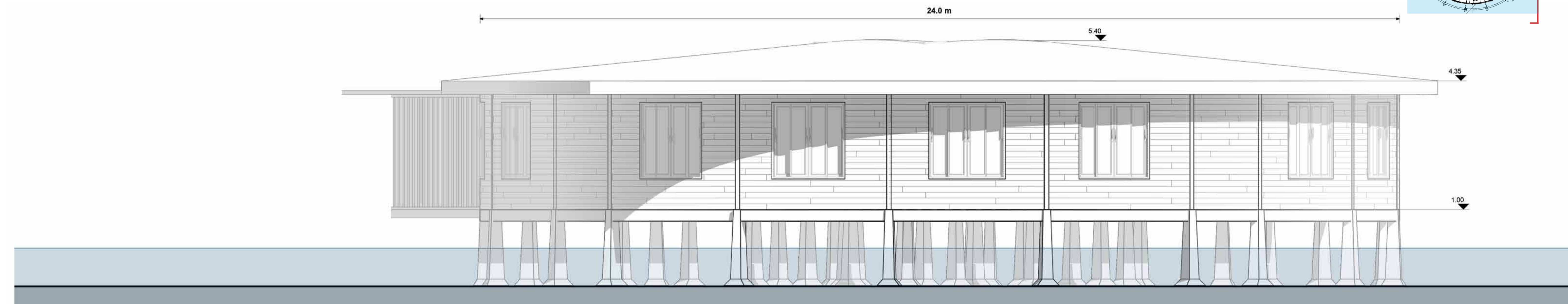
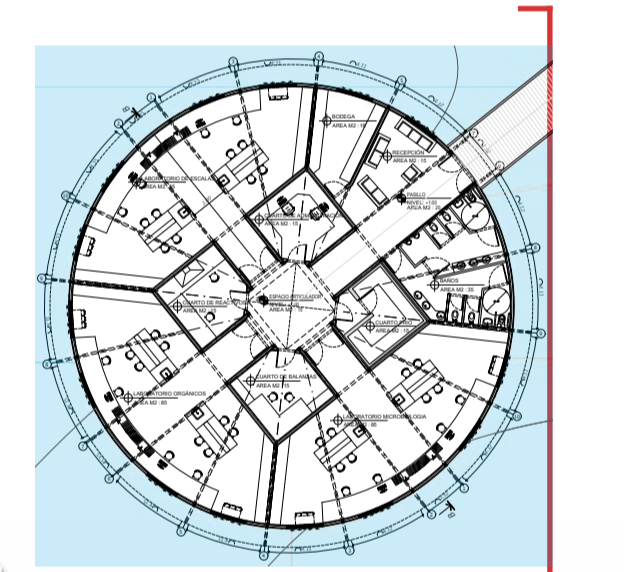

ESTE INVESTIGACION  
1 : 50

PONTIFICIA UNIVERSIDAD CATÓLICA DEL ECUADOR  TRABAJO DE TITULACIÓN	TEMA: Espacios de divulgación y creación de conocimientos que promuevan la conservación, educación y el turismo del lugar.	DIRECTOR DE TESIS: FERNANDO CALLE	NOTAS TÉCNICAS:	FIRMAS Y SELLOS DE APROBACIÓN:	UBICACIÓN: SAN PABLO DEL LAGO, CENTRO DE INVESTIGACIÓN E INTERPRETACIÓN AGUA DENTRO	LAMINA:
	CONTIENE: FACHADAS CENTRO DE INVESTIGACIÓN	NOMBRE DEL ESTUDIANTE: MARTIN RUBIANO FUENTES IGNACIO				FECHA: 04/21/23 ESCALA: 1/50

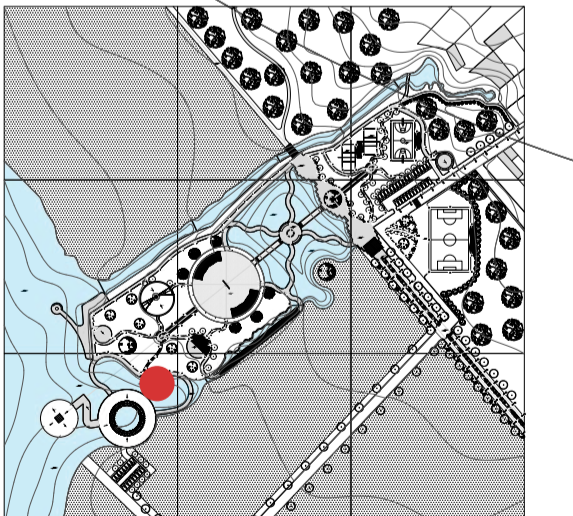
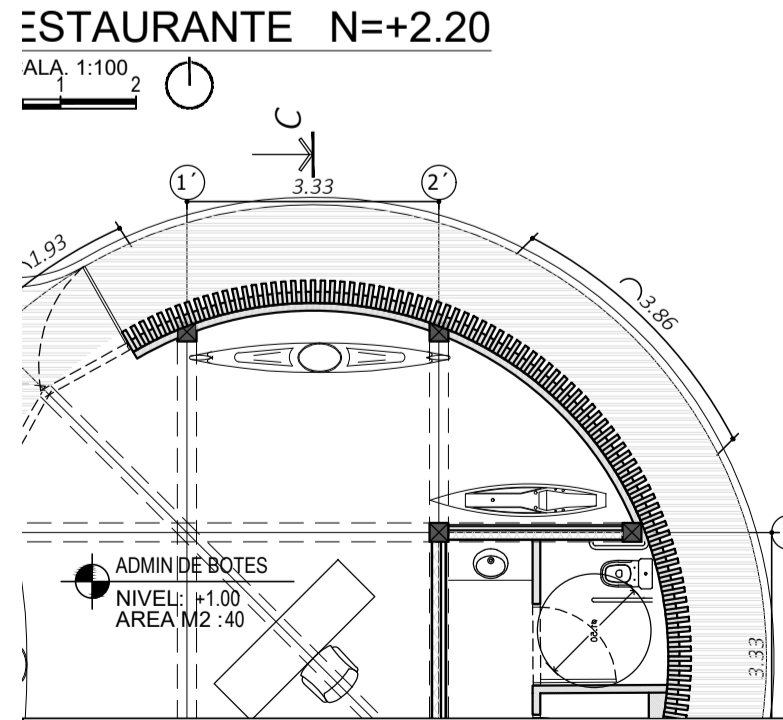
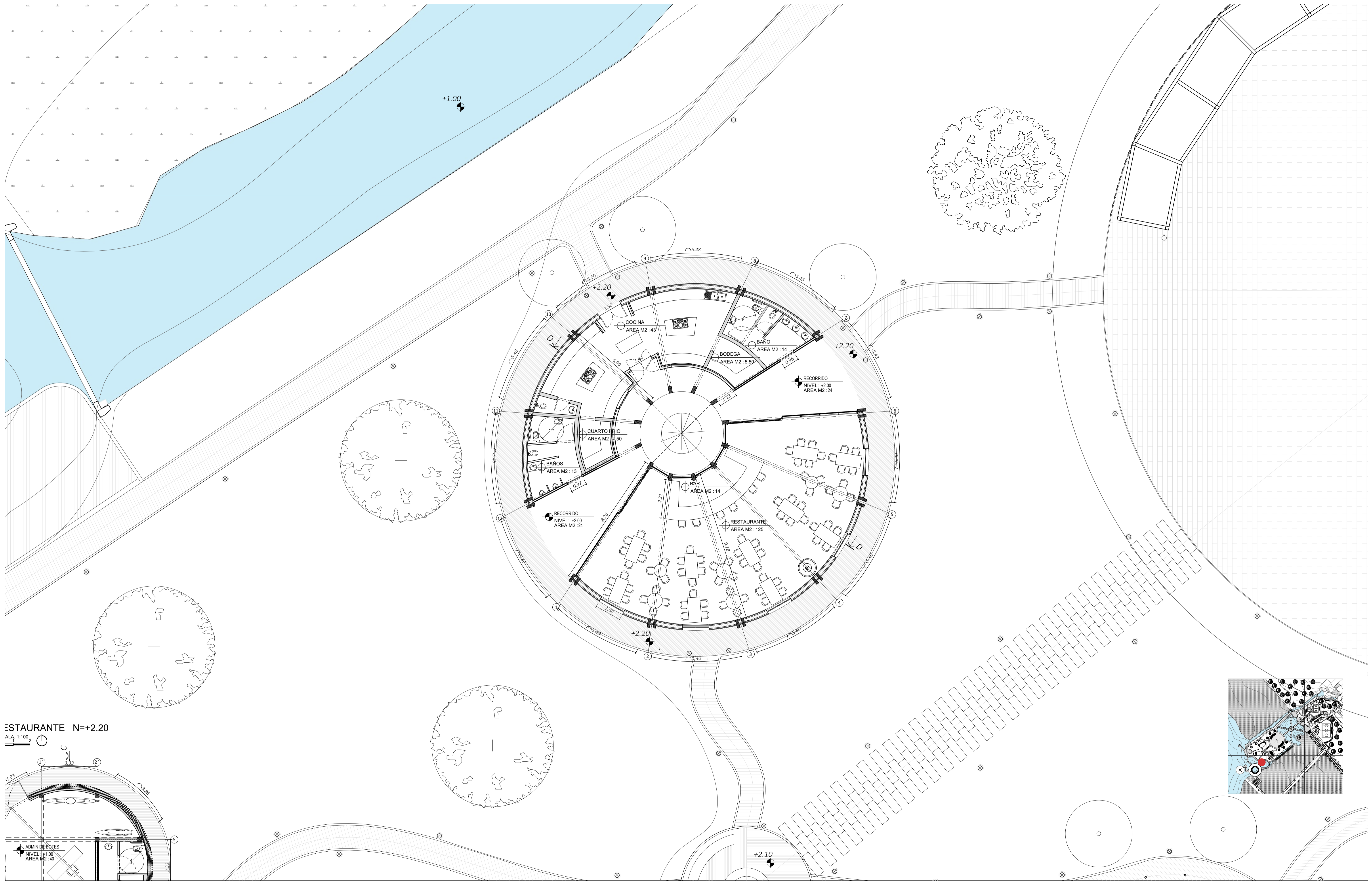

<b>PONTIFICIA UNIVERSIDAD CATÓLICA DEL ECUADOR</b> TRABAJO DE TITULACIÓN	<b>TEMA:</b> Espacios de divulgación y creación de conocimientos que promuevan la conservación, educación y el turismo del lugar.	<b>DIRECTOR DE TESIS:</b> FERNANDO CALLE	<b>NOTAS TÉCNICAS:</b>	<b>FIRMAS Y SELLOS DE APROBACIÓN:</b>	<b>UBICACIÓN:</b> SAN PABLO DEL LAGO, CENTRO DE INVESTIGACIÓN E INTERPRETACIÓN AGUA DENTRO	<b>LAMINA:</b>
	CONTIENE: PLANTA BAJA RESTAURANTE	<b>NOMBRE DEL ESTUDIANTE:</b> MARTIN RUBIANO FUENTES IGNACIO				<b>FECHA:</b> 04/21/23 <b>ESCALA:</b> 1/100

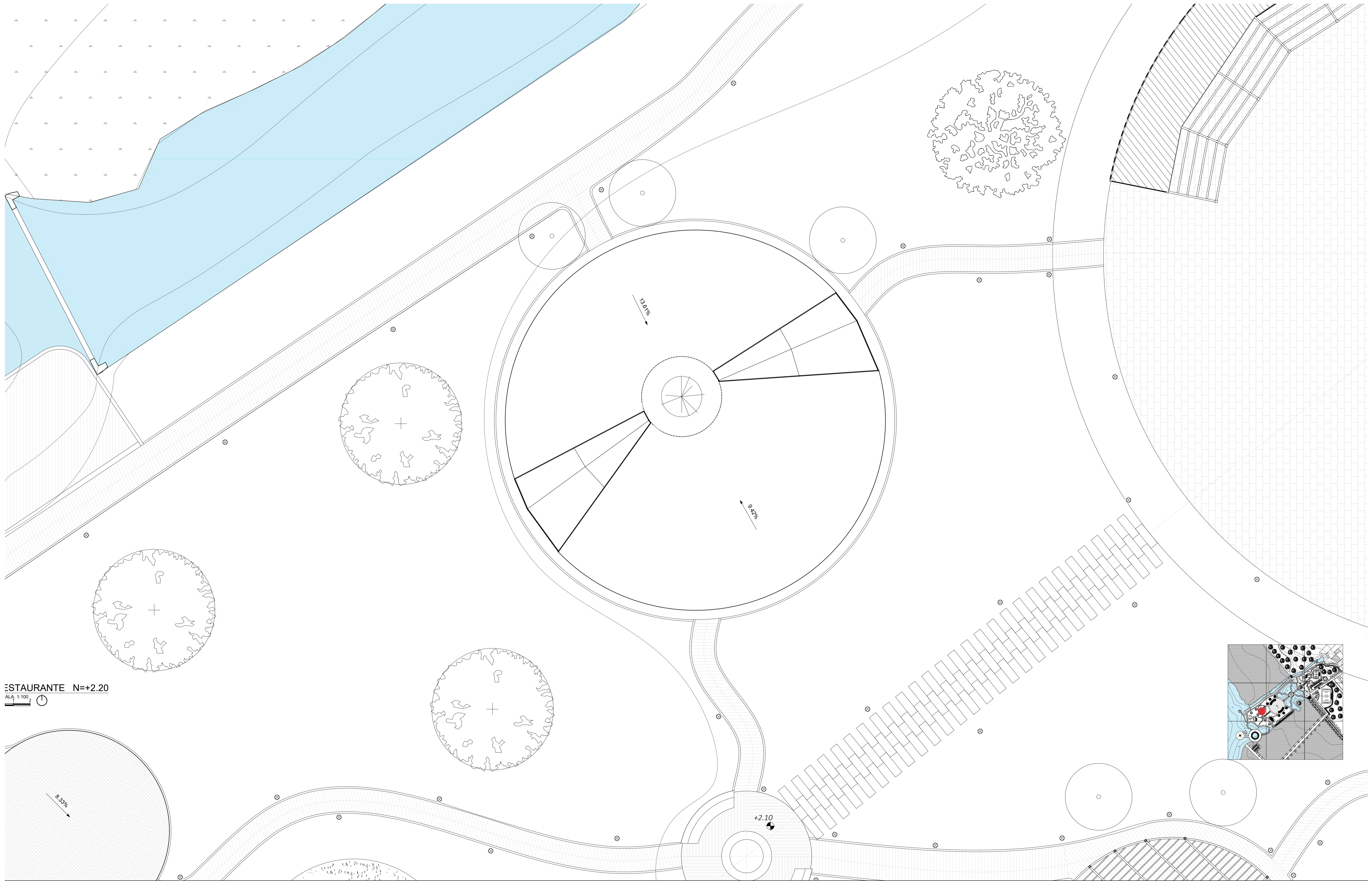

RESTAURANTE N=+2.20  
 ALA 1:100

PONTIFICIA UNIVERSIDAD  
 CATÓLICA DEL ECUADOR  
 TRABAJO DE TITULACIÓN

TEMA: Espacios de divulgación y creación de conocimientos que promuevan la conservación, educación y el turismo del lugar.  
 CONTIENE: CUBIERTA RESTAURANTE

DIRECTOR DE TESIS: FERNANDO CALLE  
 NOMBRE DEL ESTUDIANTE: MARTIN RUBIANO FUENTES IGNACIO

NOTAS TÉCNICAS:

FIRMAS Y SELLOS  
 DE APROBACIÓN:

UBICACIÓN:  
 SAN PABLO DEL LAGO,  
 CENTRO DE INVESTIGACIÓN  
 E INTERPRETACIÓN  
 AGUA DENTRO

LAMINA:  
 FECHA:  
 04/21/23  
 ESCALA:  
 1/100

A14

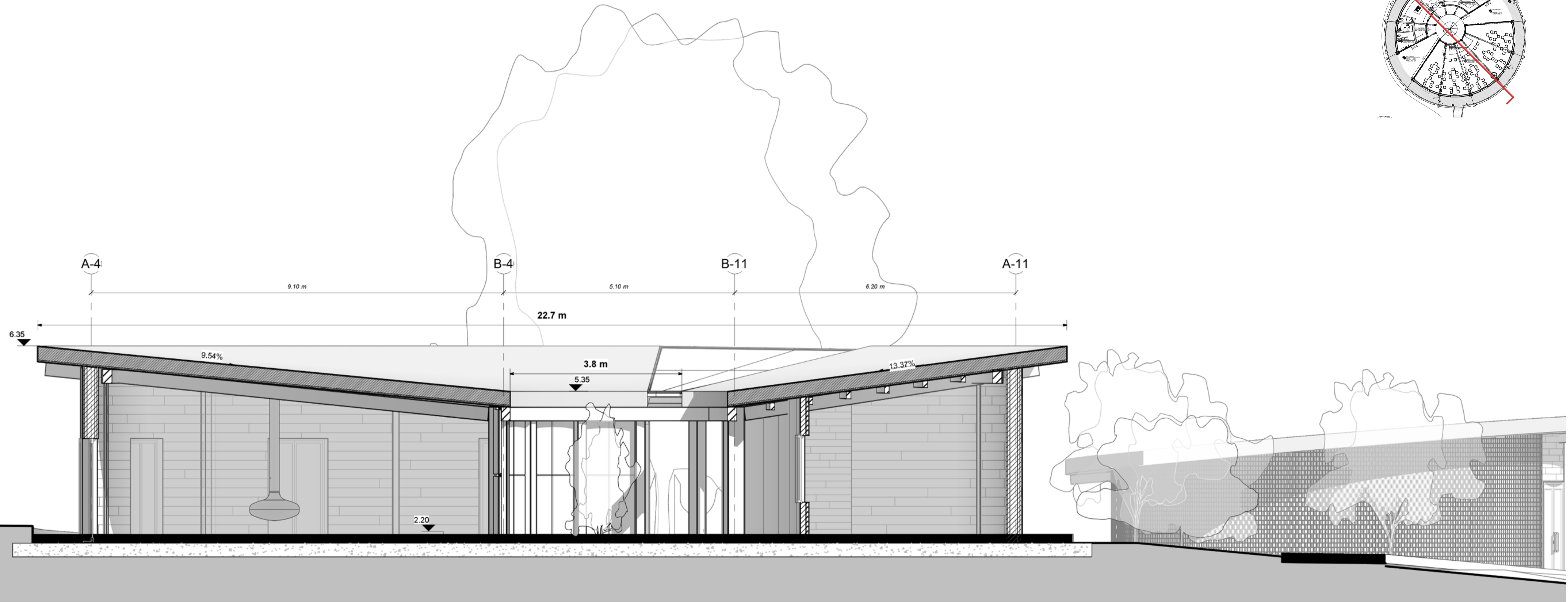
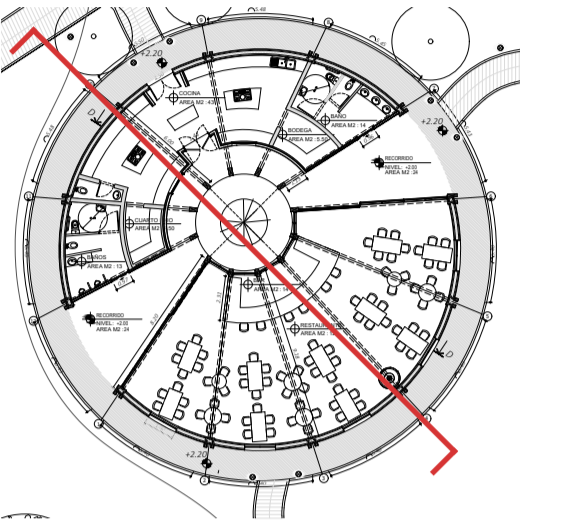

CORTE D-D  
1 : 50

PONTIFICIA UNIVERSIDAD CATÓLICA DEL ECUADOR  TRABAJO DE TITULACIÓN	TEMA: Espacios de divulgación y creación de conocimientos que promuevan la conservación, educación y el turismo del lugar.	DIRECTOR DE TESIS: FERNANDO CALLE	NOTAS TÉCNICAS:	FIRMAS Y SELLOS DE APROBACIÓN:	UBICACIÓN: SAN PABLO DEL LAGO, CENTRO DE INVESTIGACIÓN E INTERPRETACIÓN AGUA DENTRO	LAMINA:
	CONTIENE: CORTE D-D'	NOMBRE DEL ESTUDIANTE: MARTIN RUBIANO FUENTES IGNACIO				A15 FECHA: 04/21/23 ESCALA: 1/50

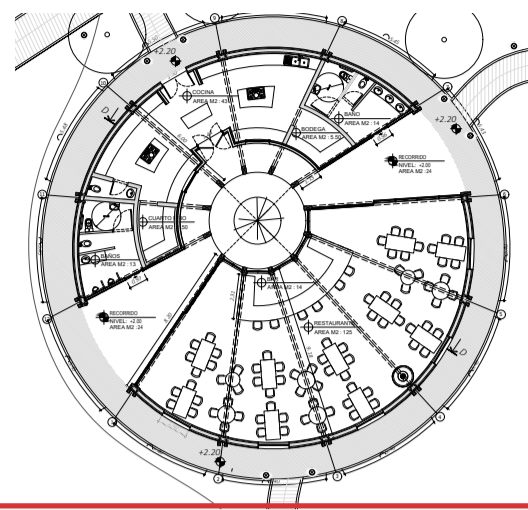

**SUR RESTAURANTE**

1 : 50

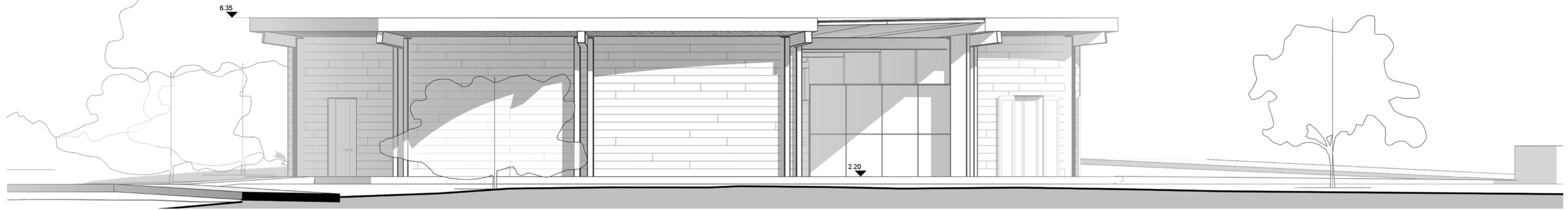
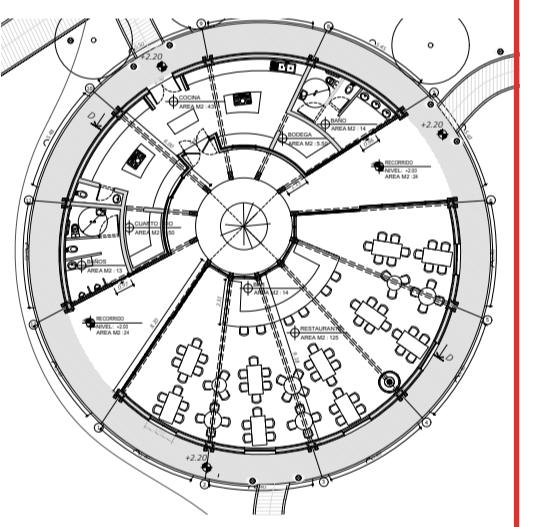

**ESTE RESTAURANTE**

1 : 50

<p>PONTIFICIA UNIVERSIDAD CATÓLICA DEL ECUADOR</p> <p>TRABAJO DE TITULACIÓN</p>	<p>TEMA: Espacios de divulgación y creación de conocimientos que promuevan la conservación, educación y el turismo del lugar.</p>	<p>DIRECTOR DE TESIS: FERNANDO CALLE</p>	<p>NOTAS TÉCNICAS:</p>	<p>FIRMAS Y SELLOS DE APROBACIÓN:</p>	<p>UBICACIÓN: SAN PABLO DEL LAGO, CENTRO DE INVESTIGACIÓN E INTERPRETACIÓN AGUA DENTRO</p>	<p>LAMINA:</p>
	<p>CONTIENE: FACHADAS RESTAURANTE</p>	<p>NOMBRE DEL ESTUDIANTE: MARTIN RUBIANO FUENTES IGNACIO</p>				<p>FECHA: 04/21/23</p> <p>ESCALA: 1/50</p>

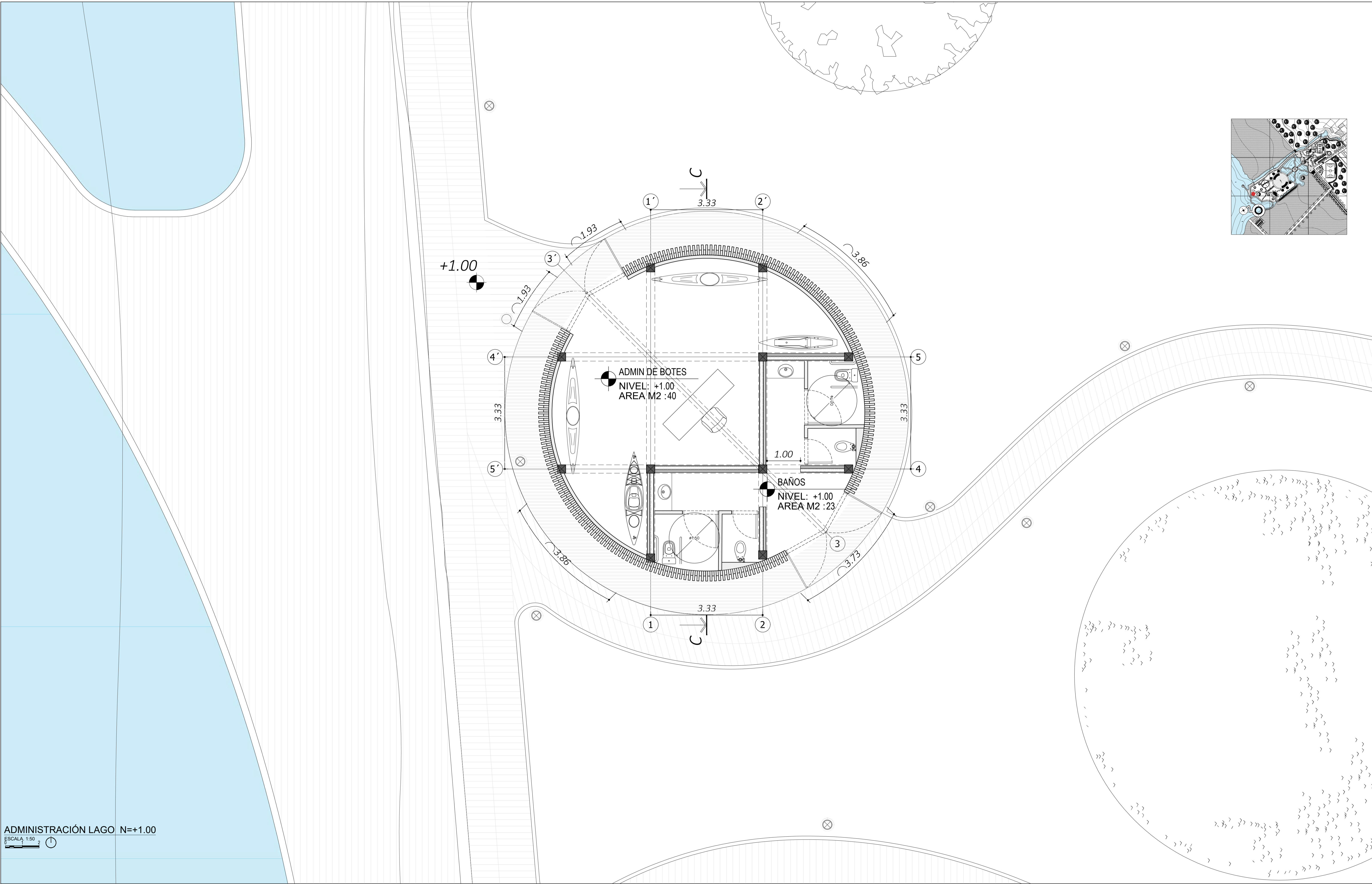
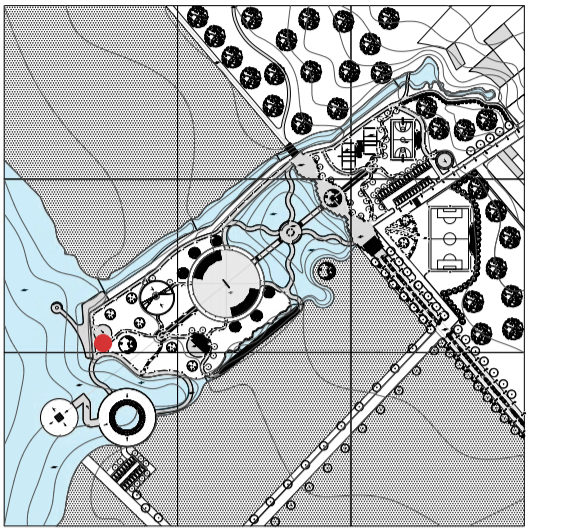

ADMINISTRACIÓN LAGO N=+1.00  
 ESCALA: 1:50

PONTIFICIA UNIVERSIDAD CATÓLICA DEL ECUADOR TRABAJO DE TITULACIÓN	TEMA: Espacios de divulgación y creación de conocimientos que promuevan la conservación, educación y el turismo del lugar.	DIRECTOR DE TESIS: FERNANDO CALLE	NOTAS TÉCNICAS:	FIRMAS Y SELLOS DE APROBACIÓN:	UBICACIÓN: SAN PABLO DEL LAGO, CENTRO DE INVESTIGACIÓN E INTERPRETACIÓN AGUA DENTRO	LAMINA:
	CONTIENE: PLANTA BAJA ADMINISTRACION DEL LAGO	NOMBRE DEL ESTUDIANTE: MARTIN RUBIANO FUENTES IGNACIO				FECHA: 04/21/23 ESCALA: 1/100

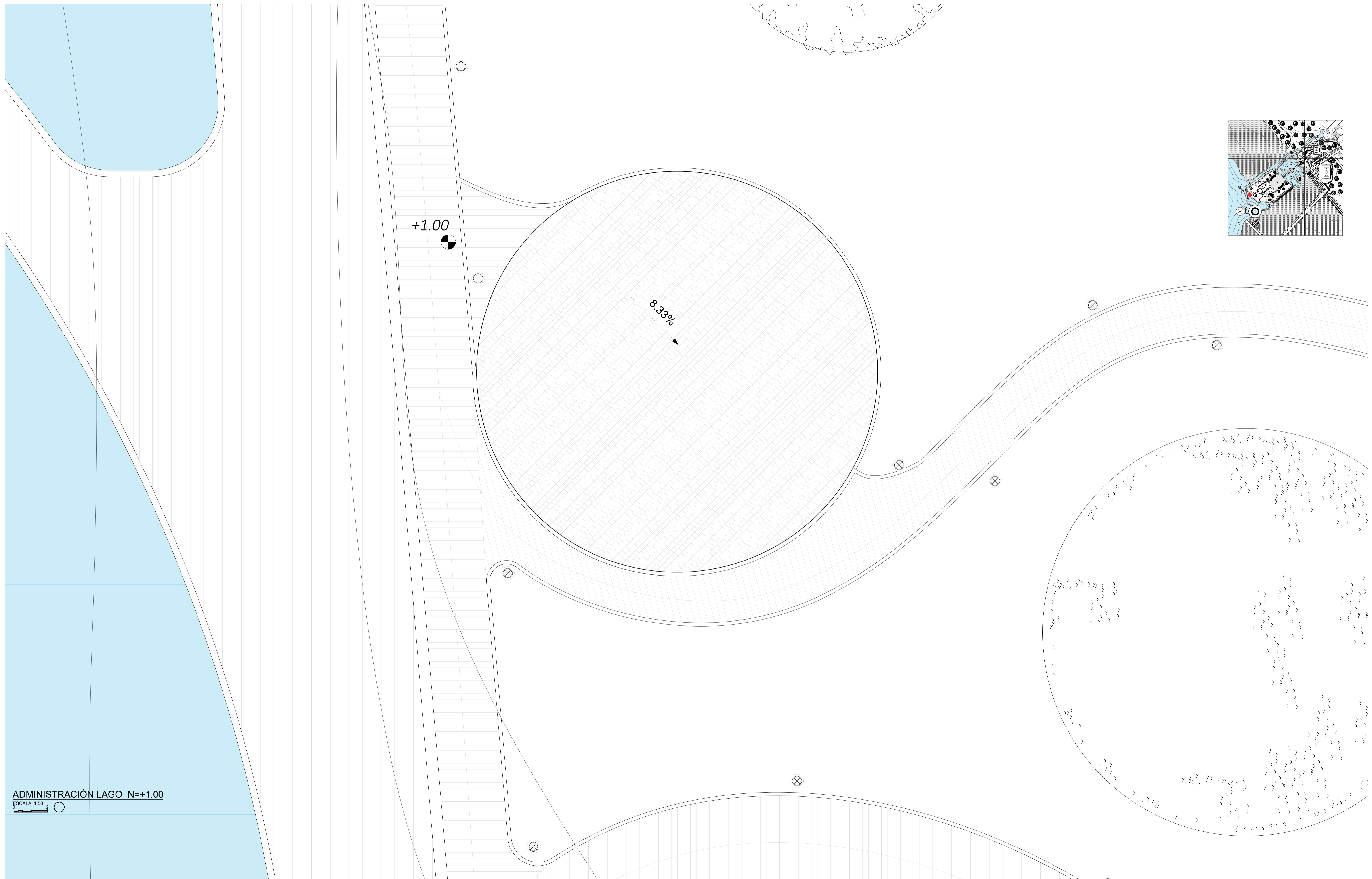

ADMINISTRACIÓN LAGO N=+1.00  
 ESCALA 1:50

PONTIFICIA UNIVERSIDAD CATÓLICA DEL ECUADOR  TRABAJO DE TITULACIÓN	TEMA: Espacios de divulgación y creación de conocimientos que promuevan la conservación, educación y el turismo del lugar.	DIRECTOR DE TESIS: FERNANDO CALLE	NOTAS TÉCNICAS:	FIRMAS Y SELLOS DE APROBACIÓN:	UBICACIÓN: SAN PABLO DEL LAGO, CENTRO DE INVESTIGACIÓN E INTERPRETACIÓN AGUA DENTRO	LAMINA: A18
	CONTIENE: CUBIERTA ADMINISTRACION DEL LAGO	NOMBRE DEL ESTUDIANTE: MARTIN RUBIANO FUENTES IGNACIO				FECHA: 04/21/23 ESCALA: 1/100

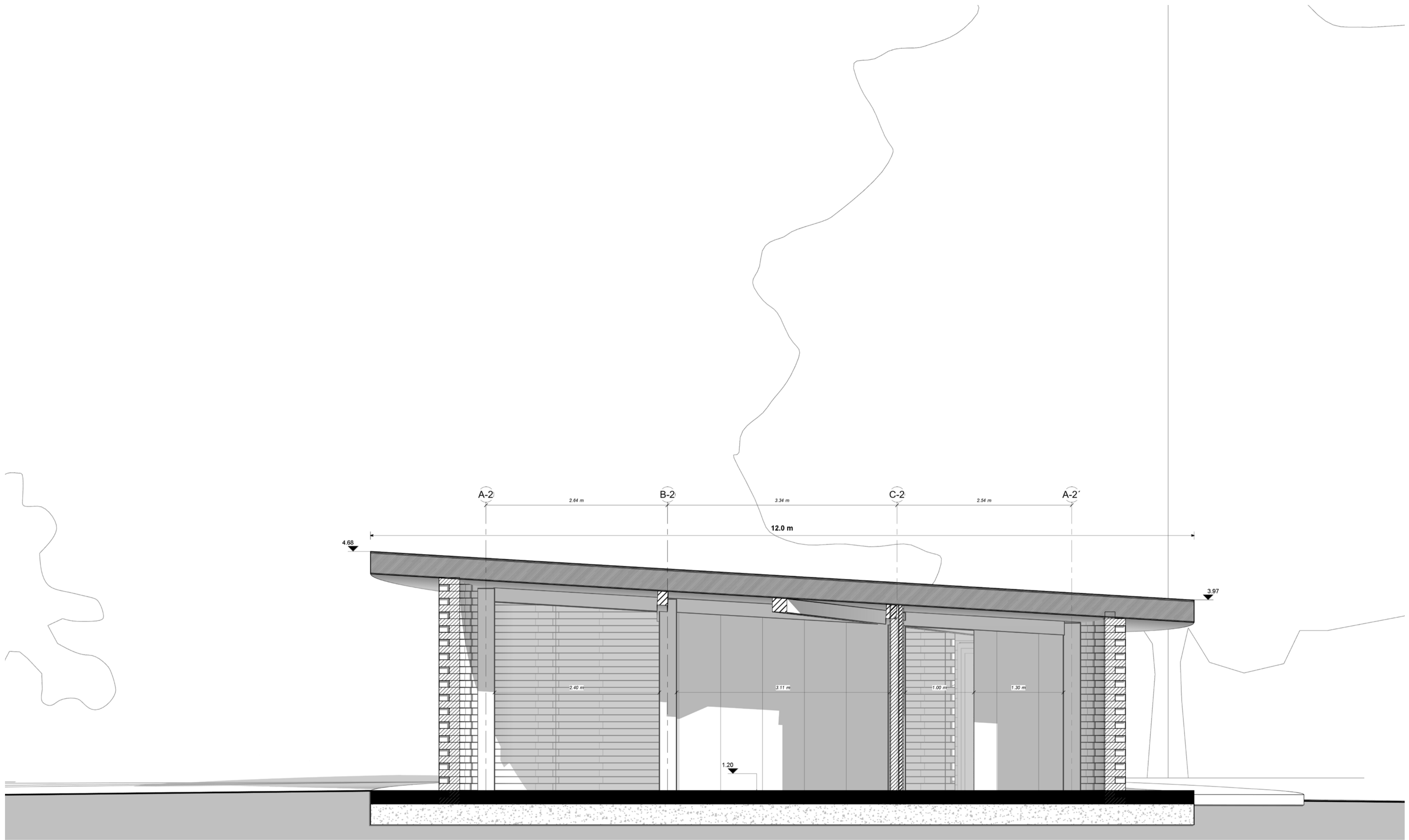

**CORTE C-C**  
1 : 25

PONTIFICIA UNIVERSIDAD CATÓLICA DEL ECUADOR  TRABAJO DE TITULACIÓN	TEMA: Espacios de divulgación y creación de conocimientos que promuevan la conservación, educación y el turismo del lugar.	DIRECTOR DE TESIS: FERNANDO CALLE	NOTAS TÉCNICAS:	FIRMAS Y SELLOS DE APROBACIÓN:	UBICACIÓN: SAN PABLO DEL LAGO, CENTRO DE INVESTIGACIÓN E INTERPRETACIÓN AGUA DENTRO	LAMINA:
	CONTIENE: CORTE C-C'	NOMBRE DEL ESTUDIANTE: MARTIN RUBIANO FUENTES IGNACIO				FECHA: 04/21/23 ESCALA: 1/50

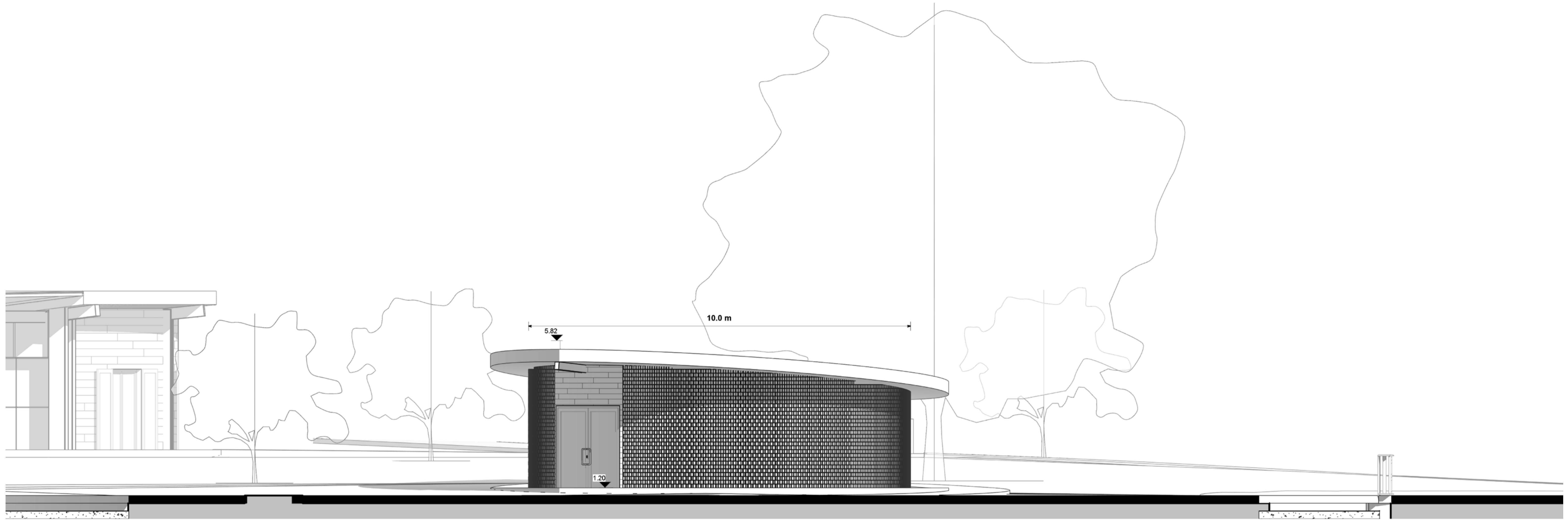

OESTE ADMIN LAGO  
1 : 50

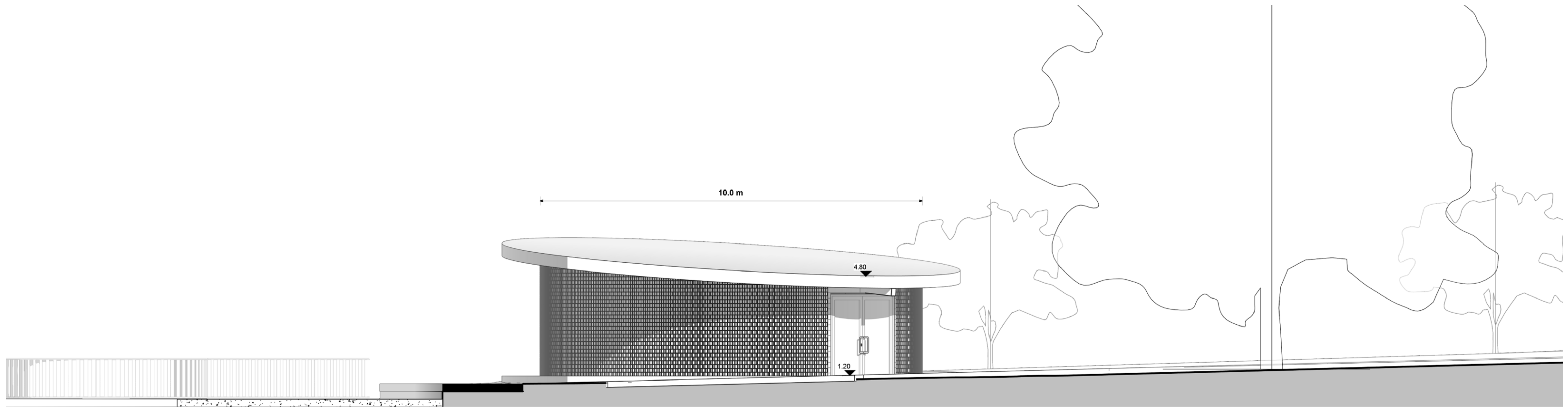

SUR ADMIN LAGO  
1 : 50

<p>PONTIFICIA UNIVERSIDAD CATÓLICA DEL ECUADOR</p> <p>TRABAJO DE TITULACIÓN</p>	<p>TEMA: Espacios de divulgación y creación de conocimientos que promuevan la conservación, educación y el turismo del lugar.</p>	<p>DIRECTOR DE TESIS: FERNANDO CALLE</p>	<p>NOTAS TÉCNICAS:</p>	<p>FIRMAS Y SELLOS DE APROBACIÓN:</p>	<p>UBICACIÓN: SAN PABLO DEL LAGO, CENTRO DE INVESTIGACIÓN E INTERPRETACIÓN AGUA DENTRO</p>	<p>LAMINA: FECHA: 04/21/23 ESCALA: 1/50</p>	<p><b>A20</b></p>
	<p>CONTIENE: FACHADAS ADMINISTRACION DEL LAGO</p>	<p>NOMBRE DEL ESTUDIANTE: MARTIN RUBIANO FUENTES IGNACIO</p>					

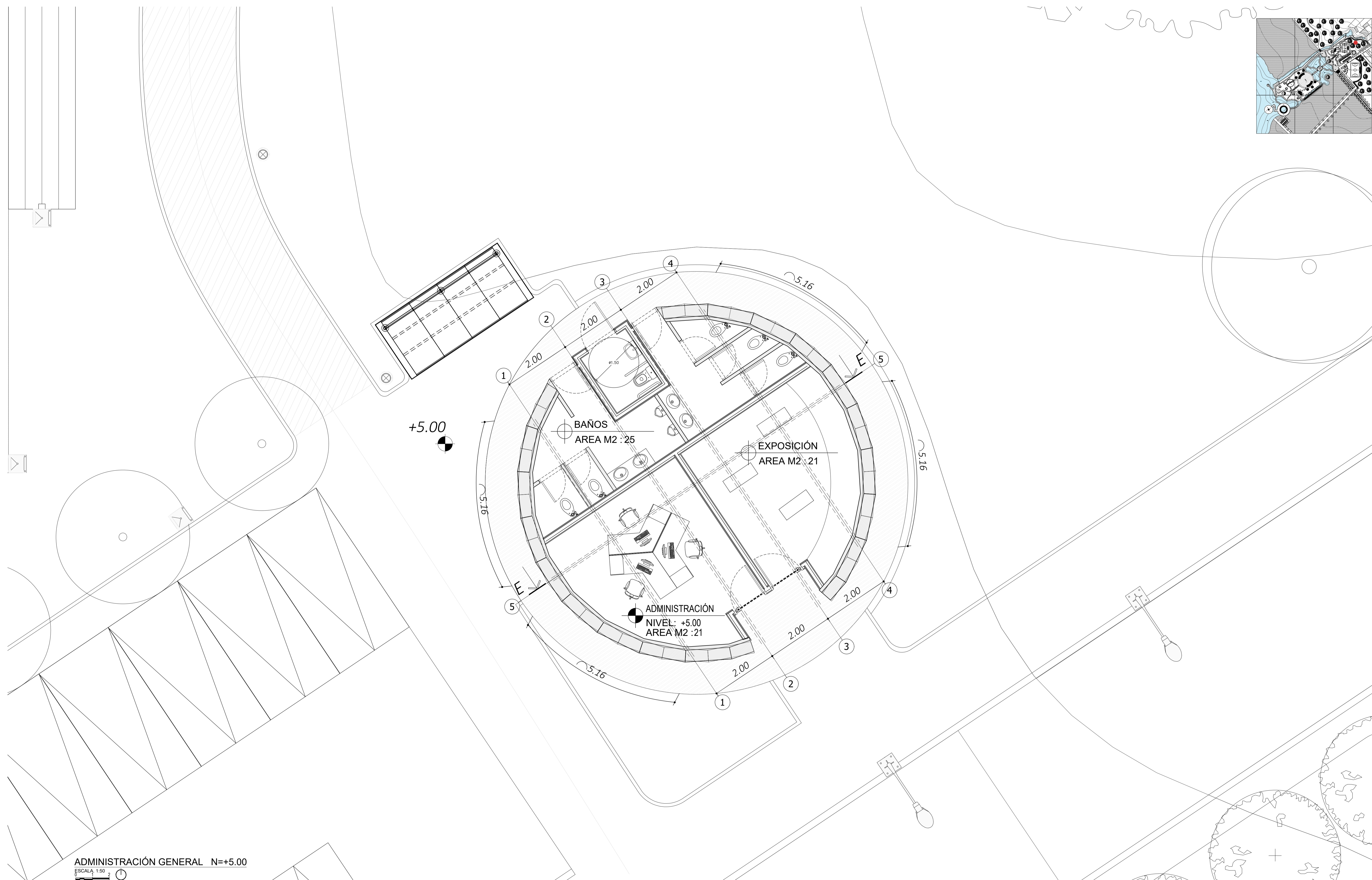
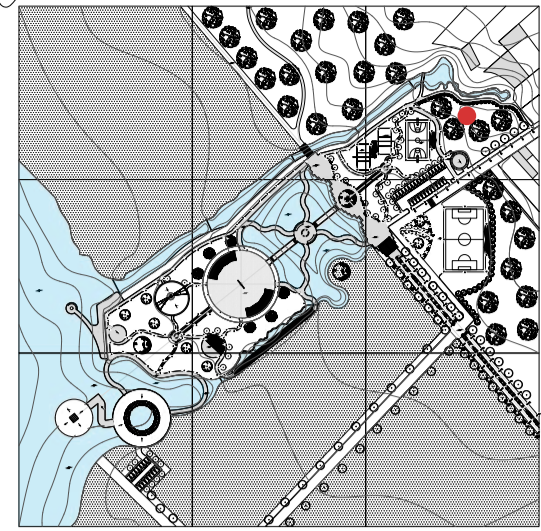

ADMINISTRACIÓN GENERAL N=+5.00  
 ESCALA: 1:50

<b>PONTIFICIA UNIVERSIDAD CATÓLICA DEL ECUADOR</b>  <b>TRABAJO DE TITULACIÓN</b>	<b>TEMA:</b> Espacios de divulgación y creación de conocimientos que promuevan la conservación, educación y el turismo del lugar.	<b>DIRECTOR DE TESIS:</b> FERNANDO CALLE	<b>NOTAS TÉCNICAS:</b>	<b>FIRMAS Y SELLOS DE APROBACIÓN:</b>	<b>UBICACIÓN:</b> SAN PABLO DEL LAGO, CENTRO DE INVESTIGACIÓN E INTERPRETACIÓN AGUA DENTRO	<b>LAMINA:</b>
	<b>CONTIENE:</b> PLANTA BAJA ADMINISTRACION GENERAL	<b>NOMBRE DEL ESTUDIANTE:</b> MARTIN RUBIANO FUENTES IGNACIO				<b>FECHA:</b> 04/21/23 <b>ESCALA:</b> 1/100



ADMINISTRACIÓN GENERAL N=+5.00

ESCALA 1:50



<p>PONTIFICIA UNIVERSIDAD CATÓLICA DEL ECUADOR</p> <p>TRABAJO DE TITULACIÓN</p>	<p>TEMA: Espacios de divulgación y creación de conocimientos que promuevan la conservación, educación y el turismo del lugar.</p>	<p>DIRECTOR DE TESIS: FERNANDO CALLE</p>	<p>NOTAS TÉCNICAS:</p>	<p>FIRMAS Y SELLOS DE APROBACIÓN:</p>	<p>UBICACIÓN: SAN PABLO DEL LAGO, CENTRO DE INVESTIGACIÓN E INTERPRETACIÓN AGUA DENTRO</p>	<p>LAMINA: A22</p>
	<p>CONTIENE: CUBIERTA ADMINISTRACIÓN GENERAL</p>	<p>NOMBRE DEL ESTUDIANTE: MARTIN RUBIANO FUENTES IGNACIO</p>				<p>FECHA: 04/21/23</p> <p>ESCALA: 1/1 00</p>

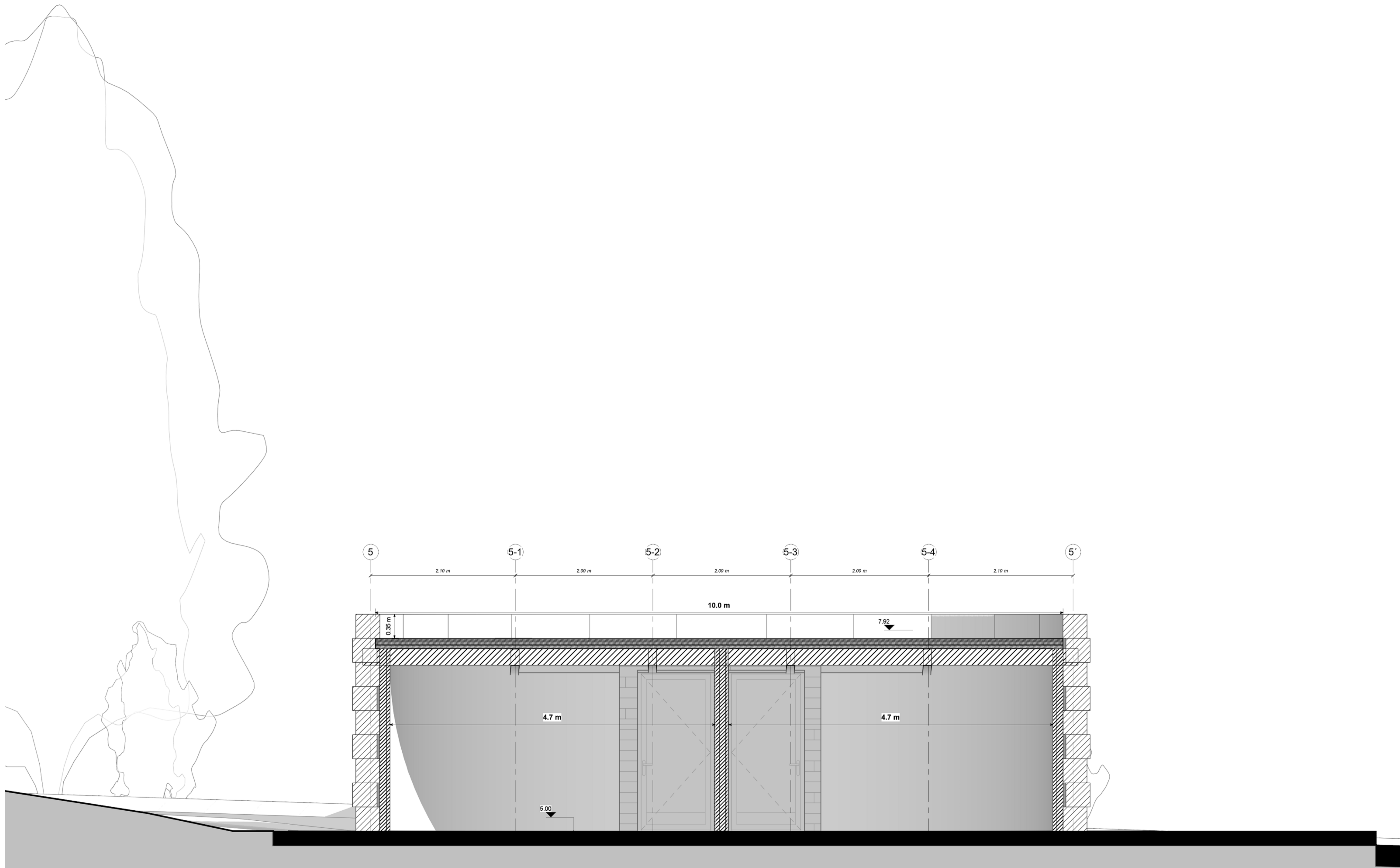

**CORTE E-E**

1 : 25

<p>PONTIFICIA UNIVERSIDAD CATÓLICA DEL ECUADOR</p> <p>TRABAJO DE TITULACIÓN</p>	<p>TEMA: Espacios de divulgación y creación de conocimientos que promuevan la conservación, educación y el turismo del lugar.</p>	<p>DIRECTOR DE TESIS: FERNANDO CALLE</p>	<p>NOTAS TÉCNICAS:</p>	<p>FIRMAS Y SELLOS DE APROBACIÓN:</p>	<p>UBICACIÓN: SAN PABLO DEL LAGO, CENTRO DE INVESTIGACIÓN E INTERPRETACIÓN AGUA DENTRO</p>	<p>LAMINA:</p>
	<p>CONTIENE: CORTE E-E'</p>	<p>NOMBRE DEL ESTUDIANTE: MARTIN RUBIANO FUENTES IGNACIO</p>				<p>FECHA: 04/21/23</p> <p>ESCALA: 1/50</p>

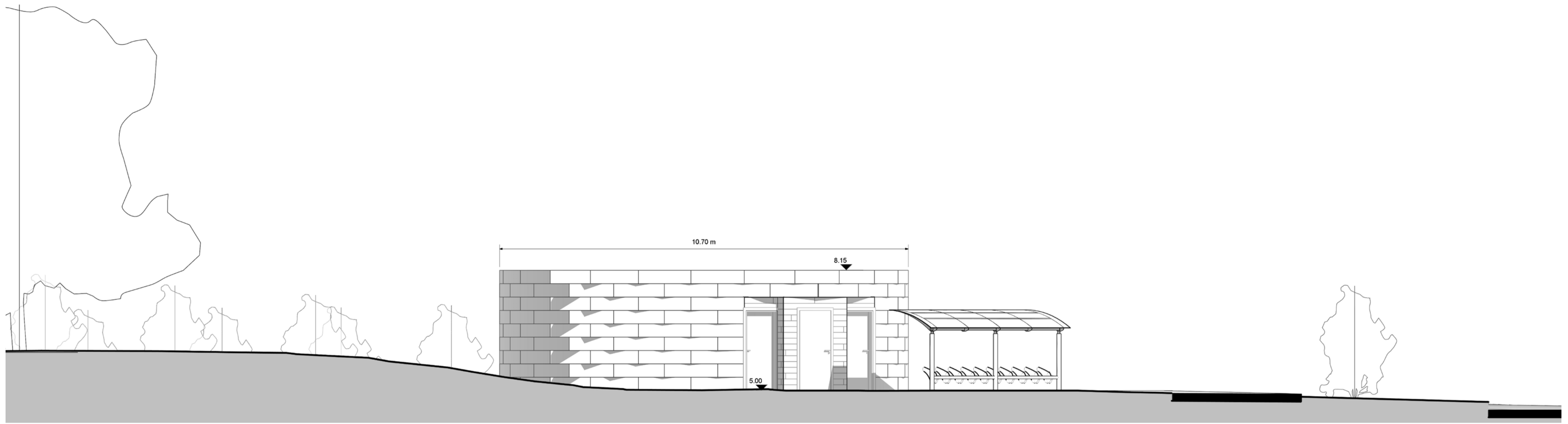

NORTE ADMIN GENERAL

1 : 50

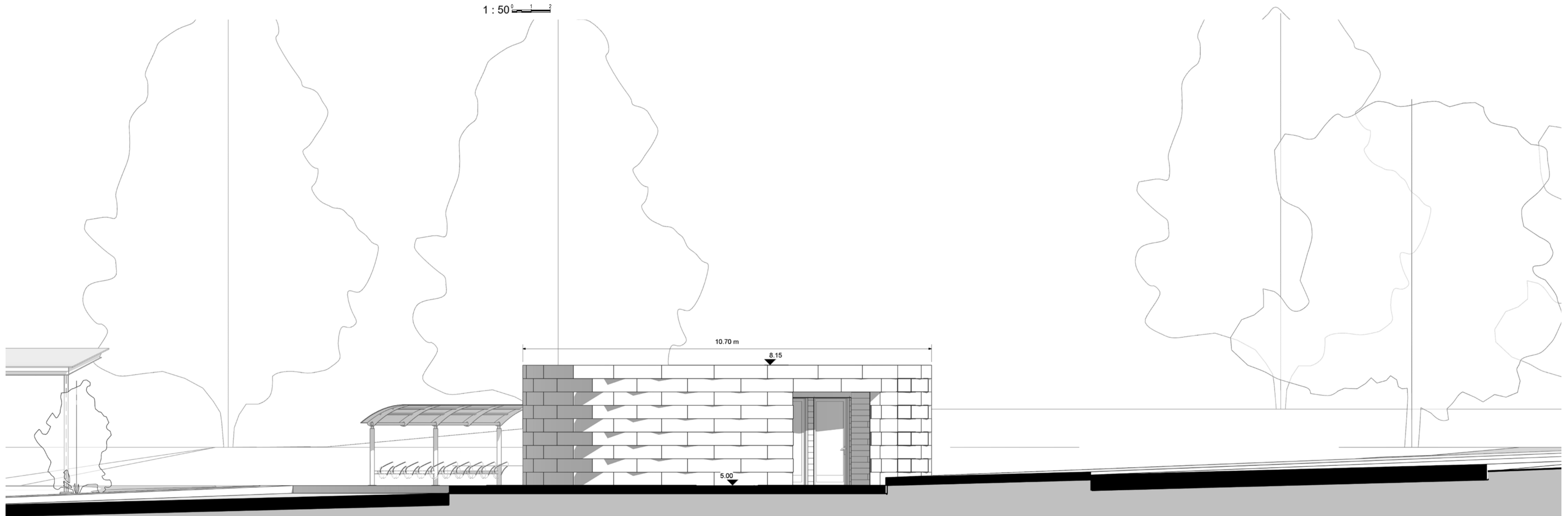

SUR ADMIN GENERAL

1 : 50

<p>PONTIFICIA UNIVERSIDAD CATÓLICA DEL ECUADOR</p> <p>TRABAJO DE TITULACIÓN</p>	<p>TEMA: Espacios de divulgación y creación de conocimientos que promuevan la conservación, educación y el turismo del lugar.</p>	<p>DIRECTOR DE TESIS: FERNANDO CALLE</p>	<p>NOTAS TÉCNICAS:</p>	<p>FIRMAS Y SELLOS DE APROBACIÓN:</p>	<p>UBICACIÓN: SAN PABLO DEL LAGO, CENTRO DE INVESTIGACIÓN E INTERPRETACIÓN AGUA DENTRO</p>	<p>LAMINA:</p>
	<p>CONTIENE: FACHADAS ADMINISTRACIÓN GENERAL</p>	<p>NOMBRE DEL ESTUDIANTE: MARTIN RUBIANO FUENTES IGNACIO</p>				<p>FECHA: 04/21/23</p> <p>ESCALA: 1/50</p>