

Anexo 11: Conflicto de uso del suelo entre el Parque Nacional Machalilla y el Cantón Puerto López año 2000

USO DEL SUELO	ASOCIACIÓN DE ESPECIES ARBÓREAS Y ARBUSTIVAS, USANDO EL NOMBRE NATIVO Y PREDOMINANCIA
Bosque 1	Algarrobo, Ceibo, Palo Santo, Cactus, Muyuyo, Perillito y Jaboncillo
Bosque 2	Algarrobo, Ceibo y Muyuyo
Bosque 3	Algarrobo, Cultivos de Plátano-Maíz-Sandia y Muyuyo
Bosque 4	Cedro, Laurel, María, San Francisco, Tillo, Mata palo y Colorado
Bosque 5	Ebano, San Sebastián, Cascol, Guasmo, Pitajaya, Clavo, Rialito, Hoja de Cade y Caña Guadúa
Bosque 6	Bálsamo, Seca, San Sebastián, Madero Seco y Cabo de Hacha
Nube	
Sombra de nube	
Urbano	
Cuerpo de agua	

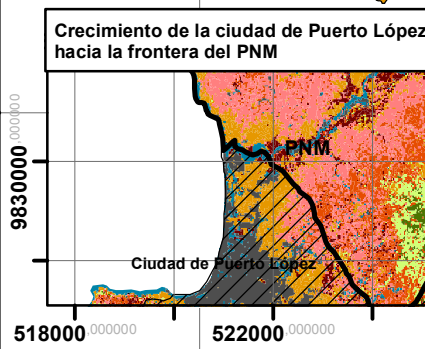

Simbología	
●	Cabecera cantonal
●	Cabecera parroquial
●	Centros poblados
—	Carretera principal
- - -	Carretera sin pavimentar angosta
—	Rios principales
—	Curvas de nivel
—	Límite del Parque Nacional Machalilla
—	Límite Cantonal
▨	Zona de amortiguamiento

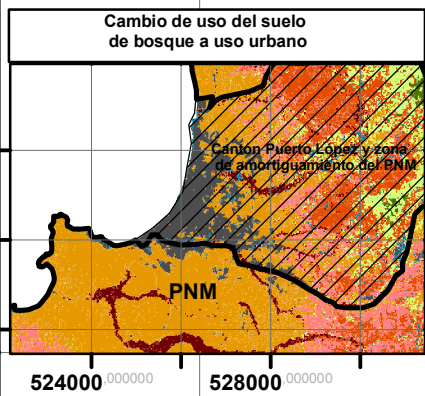
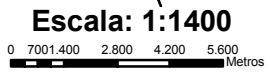
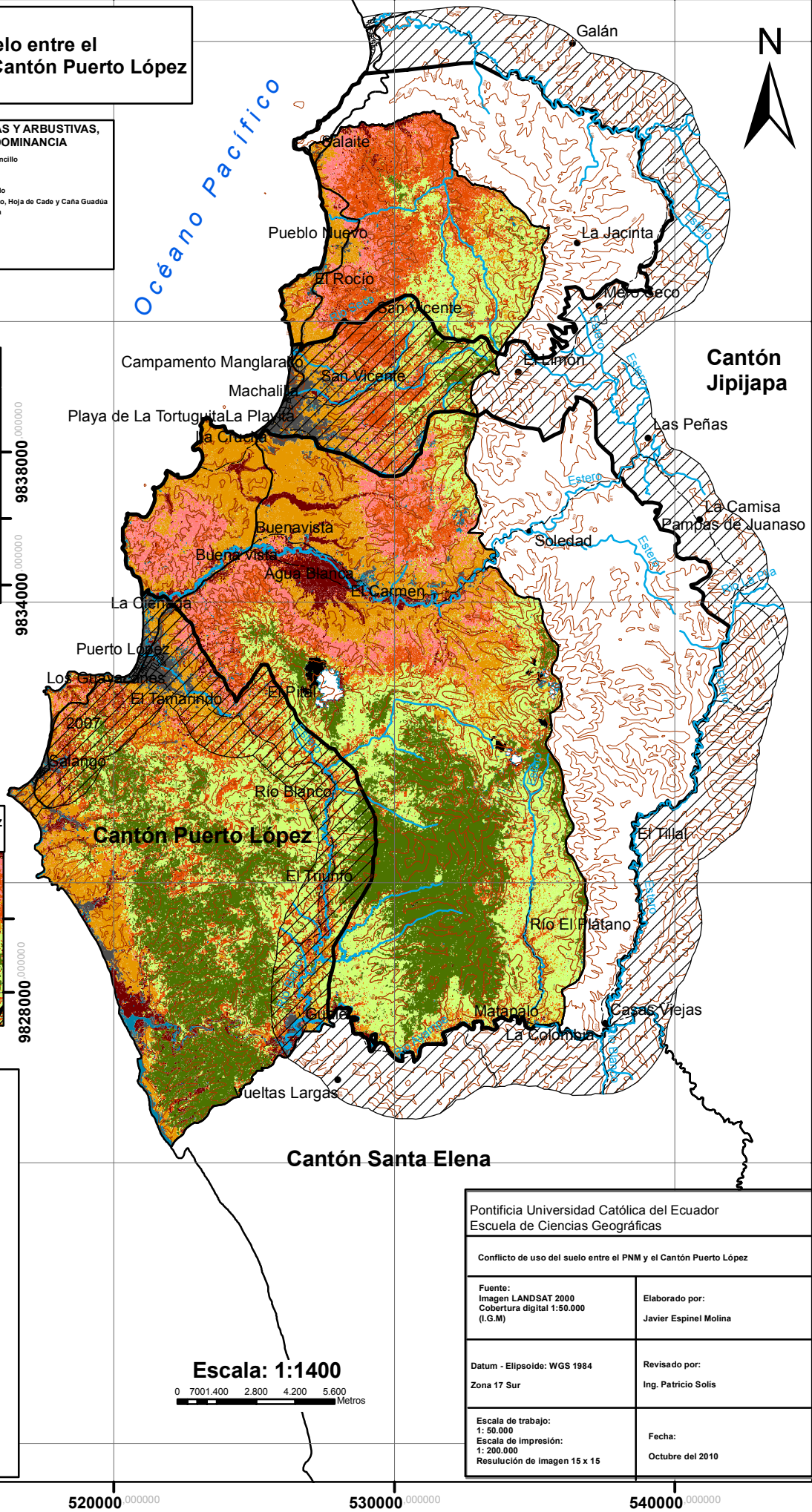

Pontificia Universidad Católica del Ecuador Escuela de Ciencias Geográficas	
Conflicto de uso del suelo entre el PNM y el Cantón Puerto López	
Fuente: Imagen LANDSAT 2000 Cobertura digital 1:50.000 (I.G.M)	Elaborado por: Javier Espinel Molina
Datum - Elipsoide: WGS 1984 Zona 17 Sur	Revisado por: Ing. Patricio Solís
Escala de trabajo: 1: 50.000 Escala de impresión: 1: 200.000 Resolución de imagen 15 x 15	Fecha: Octubre del 2010