

Implantación General

1:250

PONTIFICIA UNIVERSIDAD CATOLICA DEL ECUADOR  
 FACULTAD DE ARQUITECTURA, DISEÑO Y ARTES  
 TRABAJO DE FIN DE CARRERA

TEMA: CENTRO COMUNITARIO "LA CASA DEL LOBO"  
 ATUCUCHO - QUITO - ECUADOR  
 CONTIENE: Implantación General

DIRECTOR: Arq. Handel Guayasamín  
 BLOQUE: NOMBRE: Esteban Sáenz Laverdi

NOTAS TÉCNICAS:

SELLOS Y FIRMAS DE APROBACIÓN: UBICACIÓN:



LÁMINA: 01  
 FECHA: 26/05/2014  
 ESCALA: Indicada



0 10 20 30 40 50 Planta Baja General 1:200

**PONTIFICIA UNIVERSIDAD CATOLICA DEL ECUADOR**  
**FACULTAD DE ARQUITECTURA, DISEÑO Y ARTES**  
**TRABAJO DE FIN DE CARRERA**

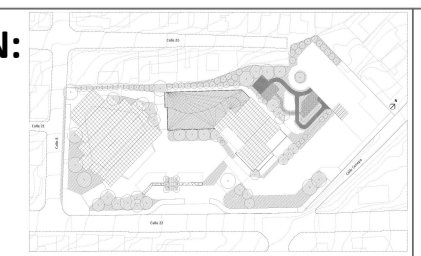
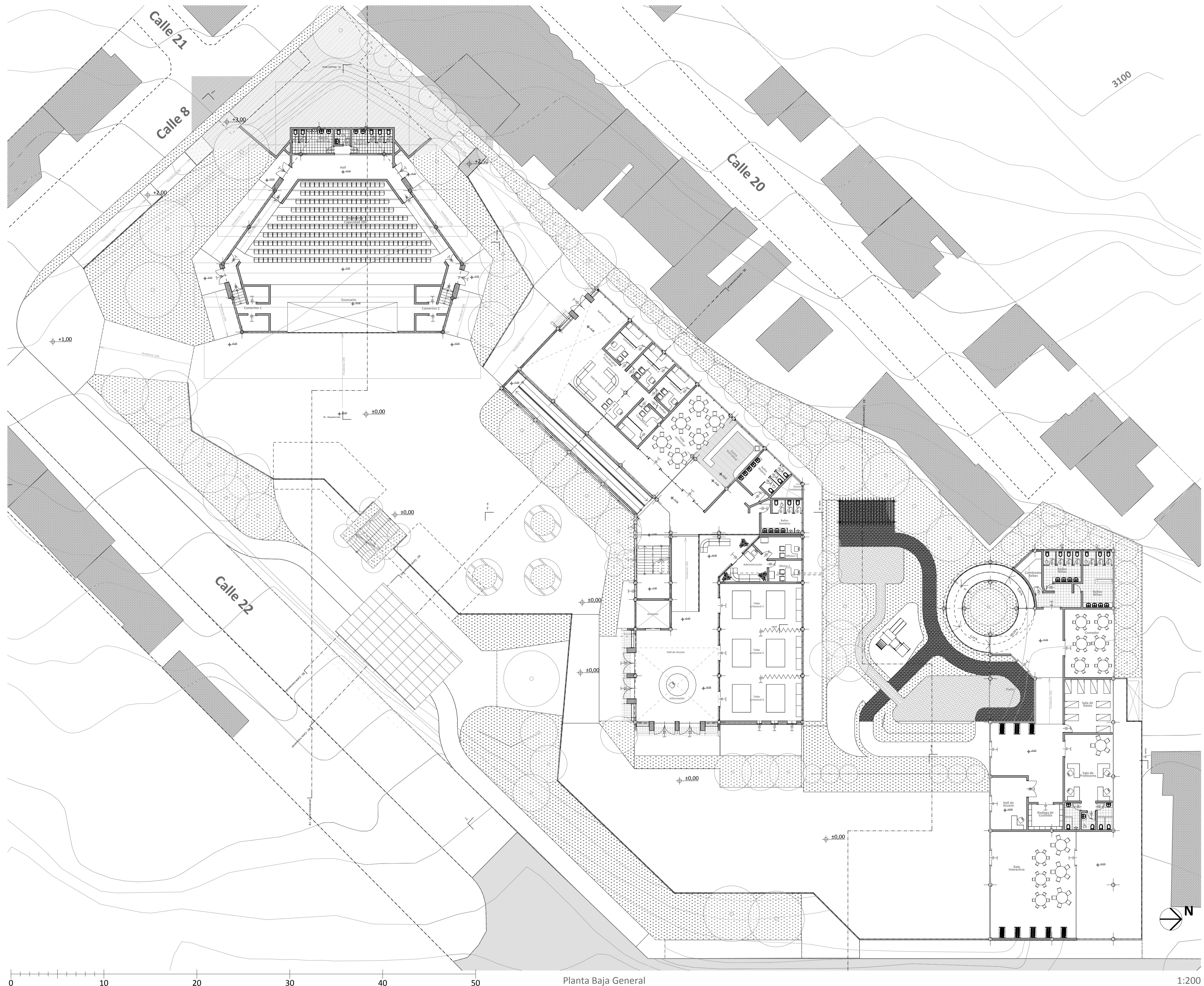
**TEMA:** CENTRO COMUNITARIO "LA CASA DEL LOBO"  
 ATUCUCHO - QUITO - ECUADOR  
**CONTIENE:** Planta Baja General

**DIRECTOR:** Arq. Handel Guayasamín  
**BLOQUE:** NOMBRE: Esteban Sáenz Laverdi

**NOTAS TÉCNICAS:**

**SELLOS Y FIRMAS DE APROBACIÓN:**

**UBICACIÓN:**

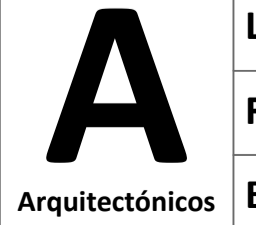

**LÁMINA:** 02  
**FECHA:** 26/05/2014  
**ESCALA:** Indicada

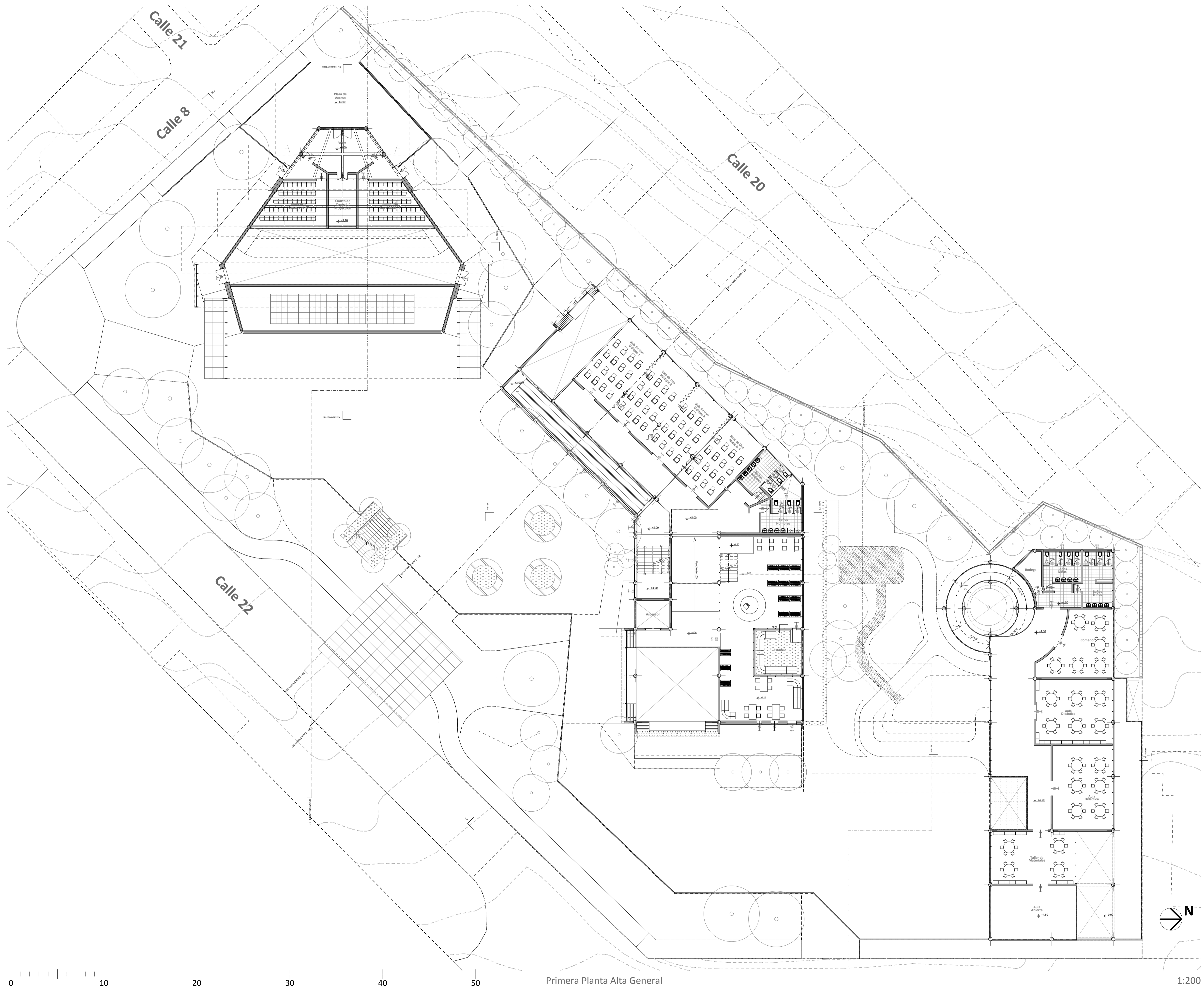

Primera Planta Alta General

1:200

PONTIFICIA UNIVERSIDAD CATOLICA DEL ECUADOR  
 FACULTAD DE ARQUITECTURA, DISEÑO Y ARTES  
 TRABAJO DE FIN DE CARRERA

TEMA: CENTRO COMUNITARIO "LA CASA DEL LOBO"  
 ATUCUCHO - QUITO - ECUADOR  
 CONTIENE: Primera Planta Alta General

DIRECTOR: Arq. Handel Guayasamín  
 NOMBRE: Esteban Sáenz Laverdi

NOTAS TÉCNICAS:

SELLOS Y FIRMAS DE APROBACIÓN:

UBICACIÓN:



LÁMINA: 03  
 FECHA: 26/05/2014  
 ESCALA: Indicada



Segunda Planta Alta General

1:200

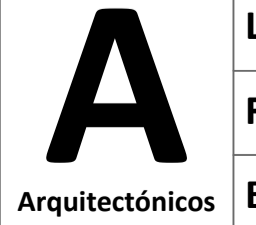
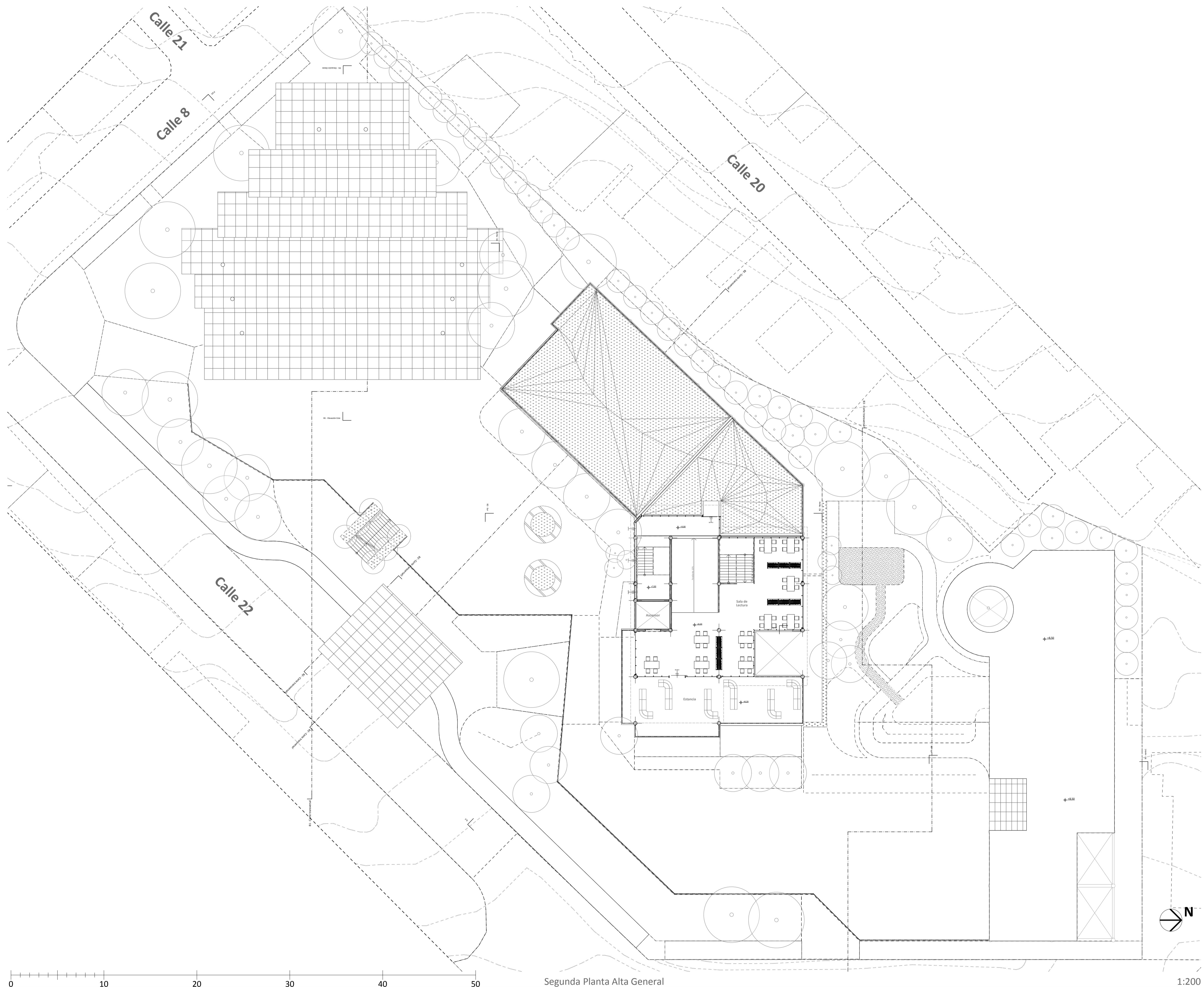
**PONTIFICIA UNIVERSIDAD CATOLICA DEL ECUADOR**  
**FACULTAD DE ARQUITECTURA, DISEÑO Y ARTES**  
**TRABAJO DE FIN DE CARRERA**

**TEMA:** CENTRO COMUNITARIO "LA CASA DEL LOBO"  
 ATUCUCHO - QUITO - ECUADOR  
**CONTIENE:** Segunda Planta Alta General

**DIRECTOR:** Arq. Handel Guayasamín  
**BLOQUE:** **NOMBRE:** Esteban Sáenz Laverdi

**NOTAS TÉCNICAS:**

**SELLOS Y FIRMAS DE APROBACIÓN:**

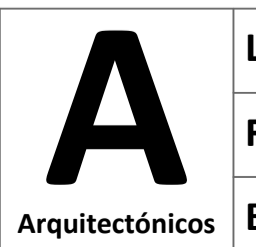
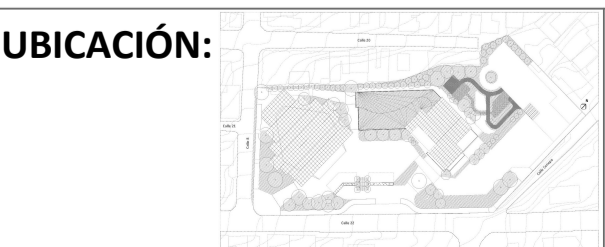

**LÁMINA:** 04  
**FECHA:** 26/05/2014  
**ESCALA:** Indicada



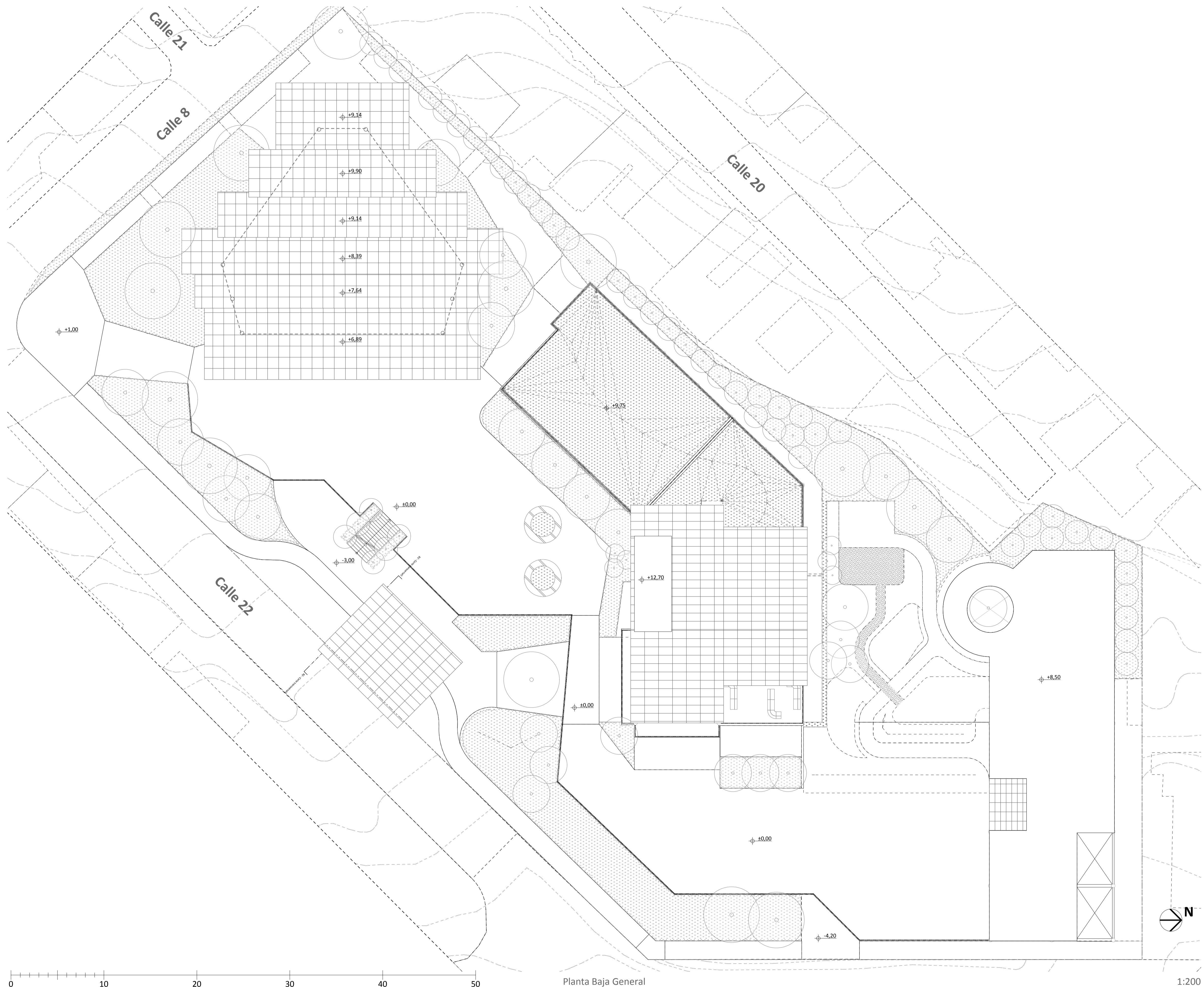

Planta Baja General

1:200

PONTIFICIA UNIVERSIDAD CATOLICA DEL ECUADOR  
 FACULTAD DE ARQUITECTURA, DISEÑO Y ARTES  
 TRABAJO DE FIN DE CARRERA

TEMA: CENTRO COMUNITARIO "LA CASA DEL LOBO"  
 ATUCUCHO - QUITO - ECUADOR  
 CONTIENE: Planta Cubiertas

DIRECTOR: Arq. Handel Guayasamín  
 BLOQUE: NOMBRE: Esteban Sáenz Laverdi

NOTAS TÉCNICAS:

SELLOS Y FIRMAS DE APROBACIÓN:

UBICACIÓN:



LÁMINA: 06  
 FECHA: 26/05/2014  
 ESCALA: Indicada



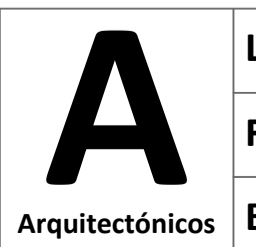
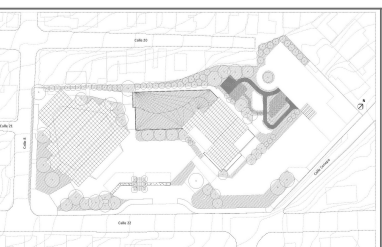
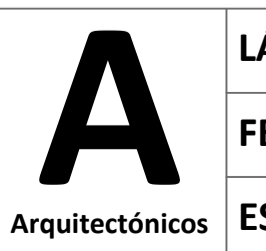
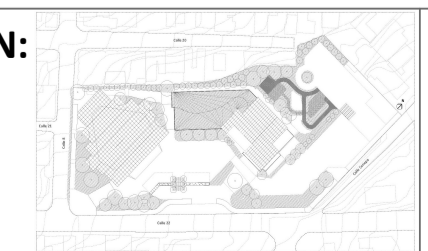
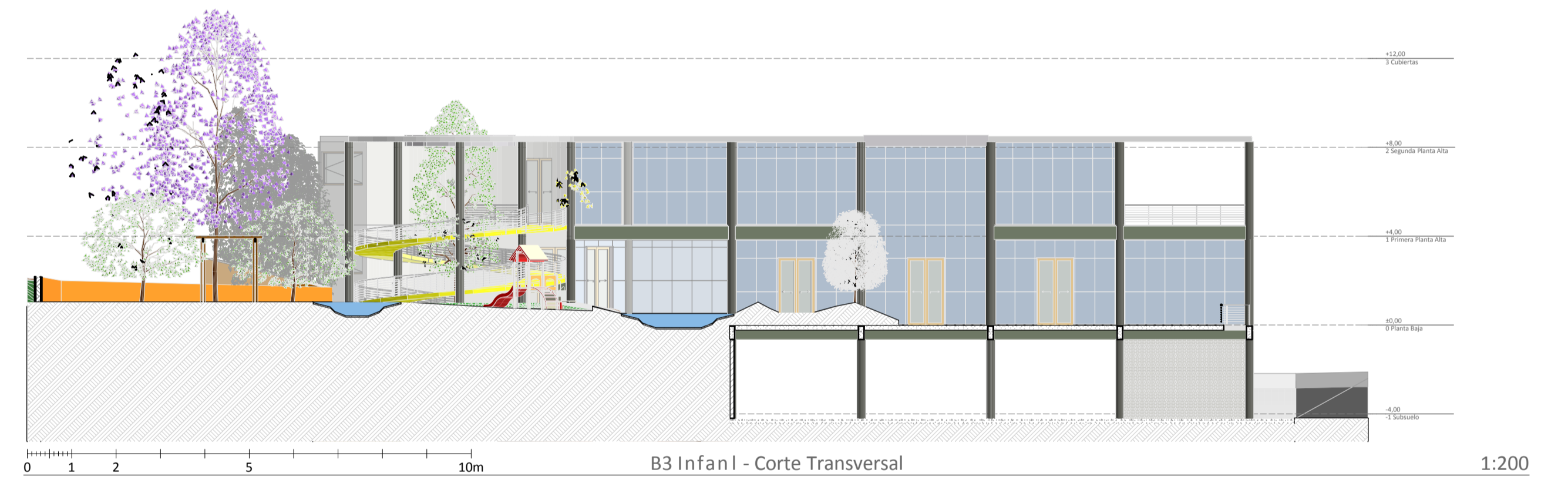
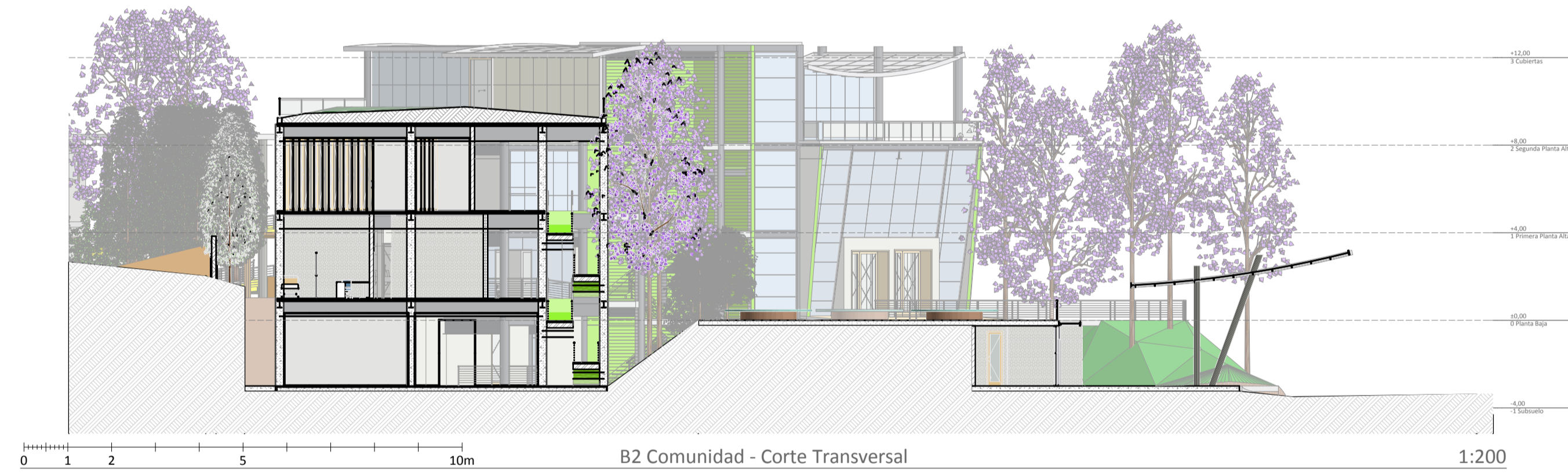
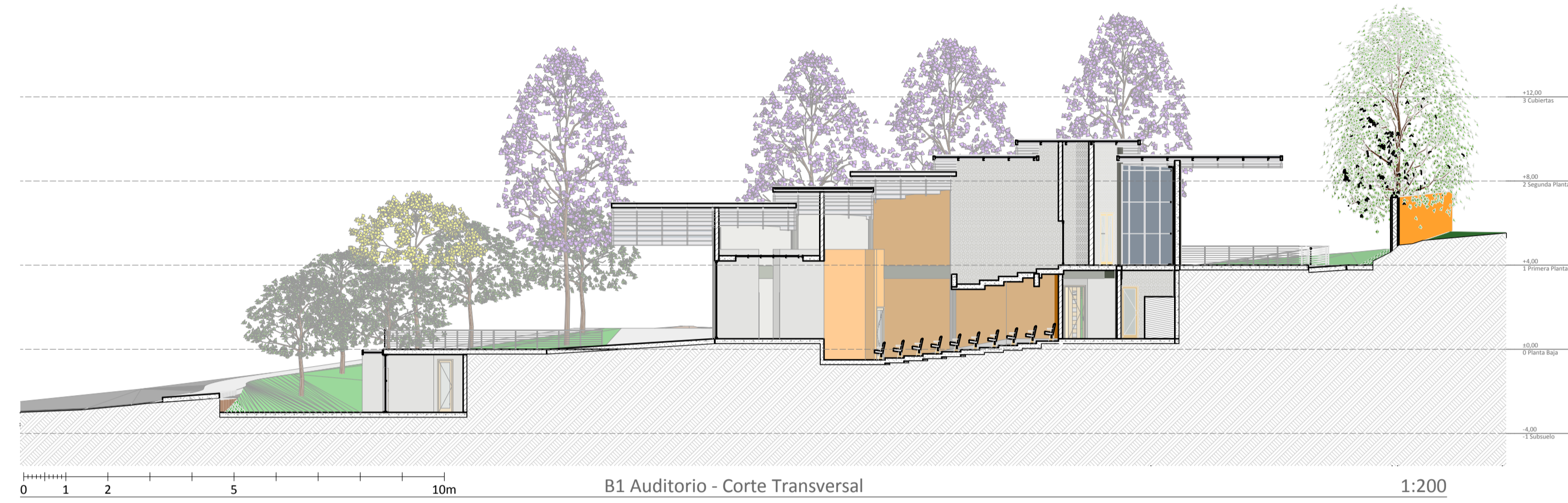
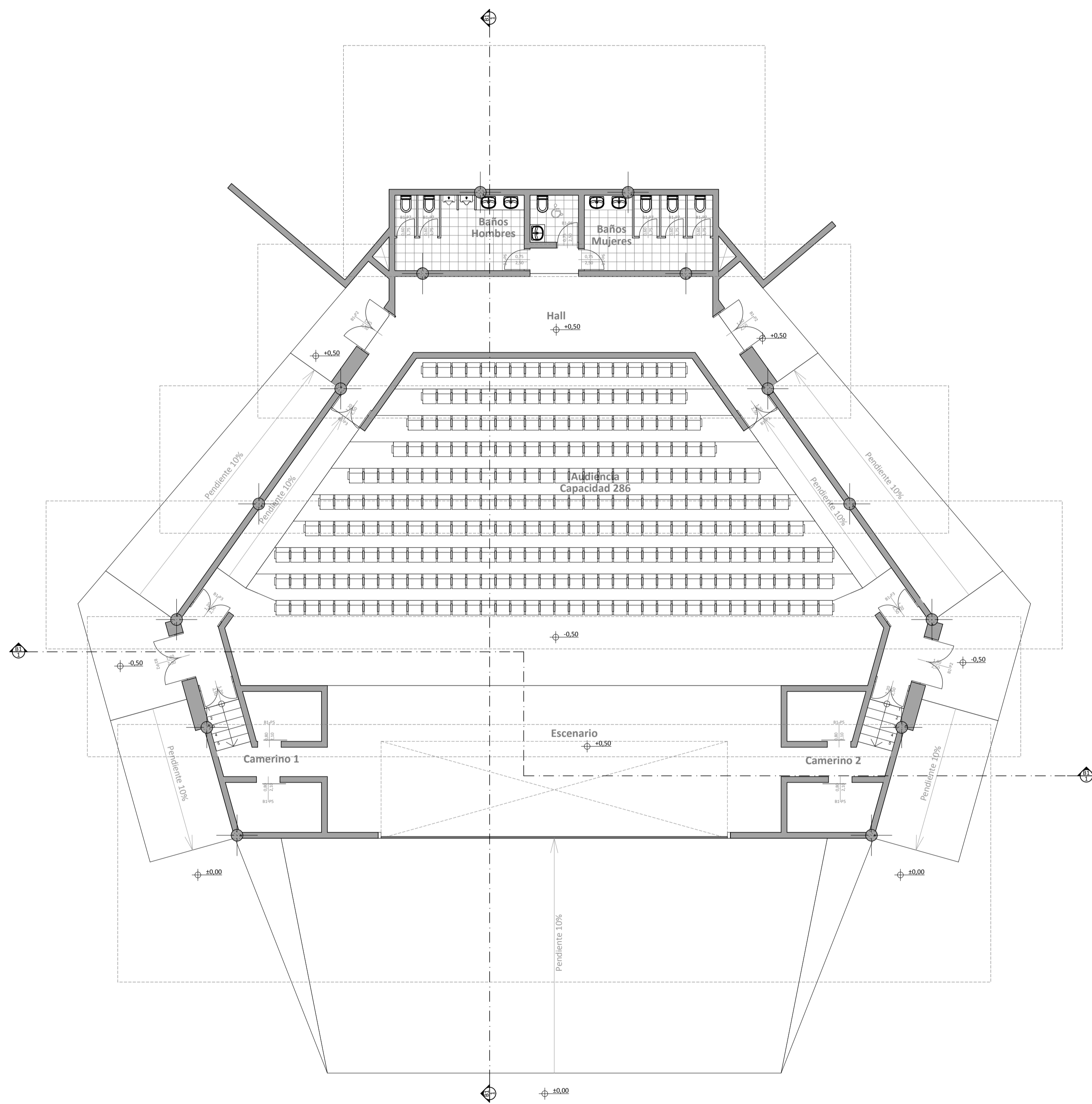

B1 Auditorio - Planta Baja

1:100

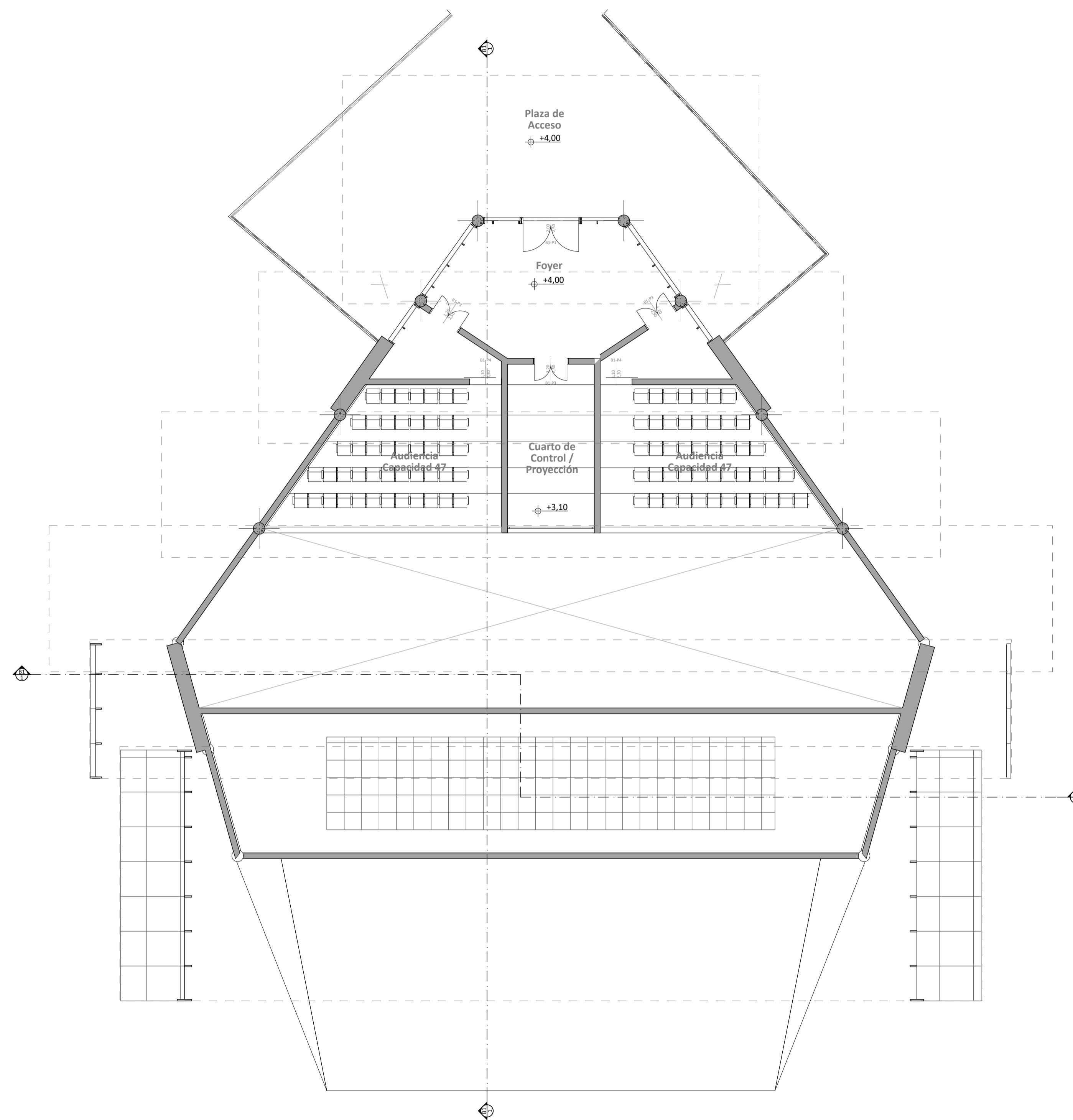

B1 Auditorio - Planta Alta

1:100

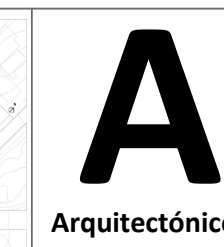
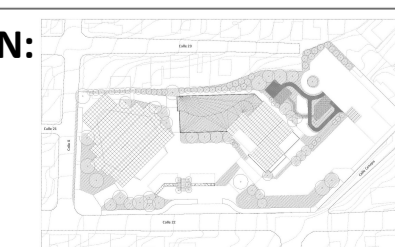

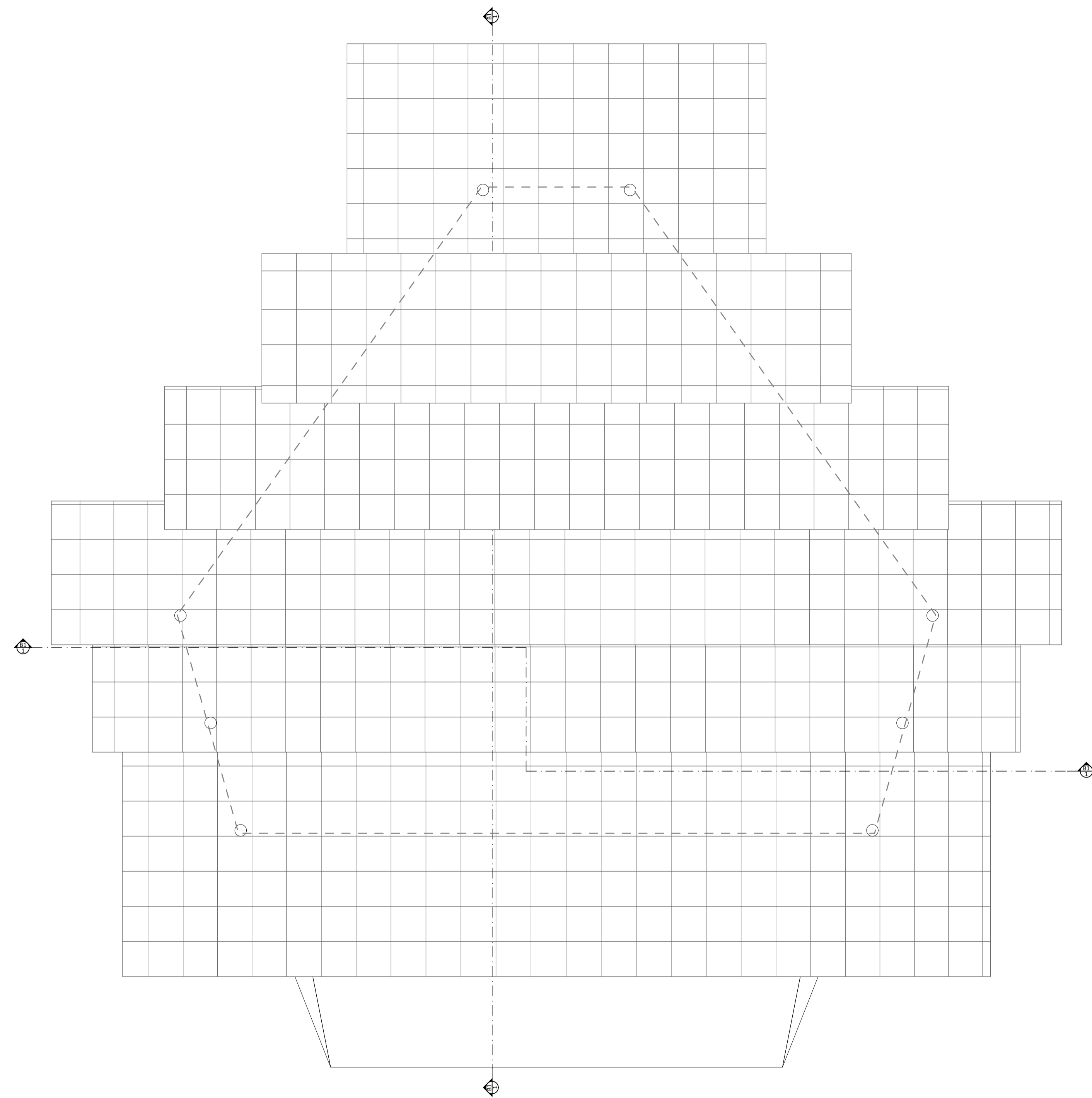

B1 Auditorio - Cubiertas

1:100

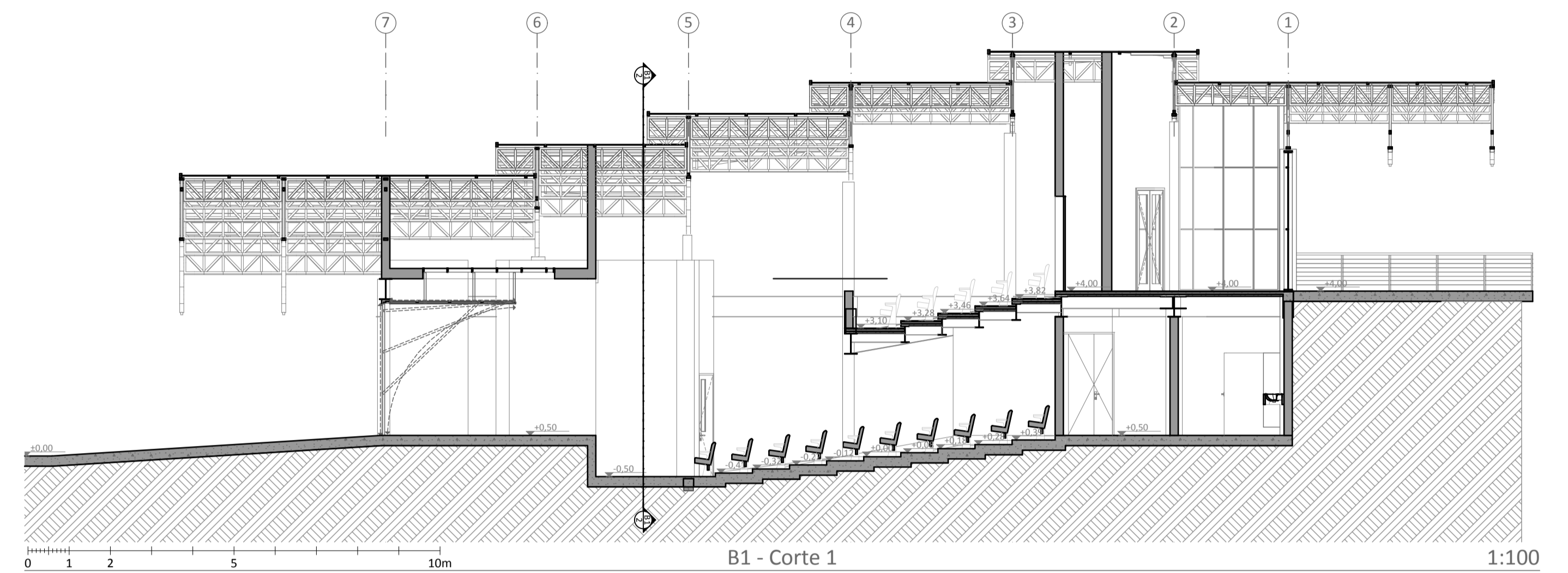

B1 - Corte 1

1:100

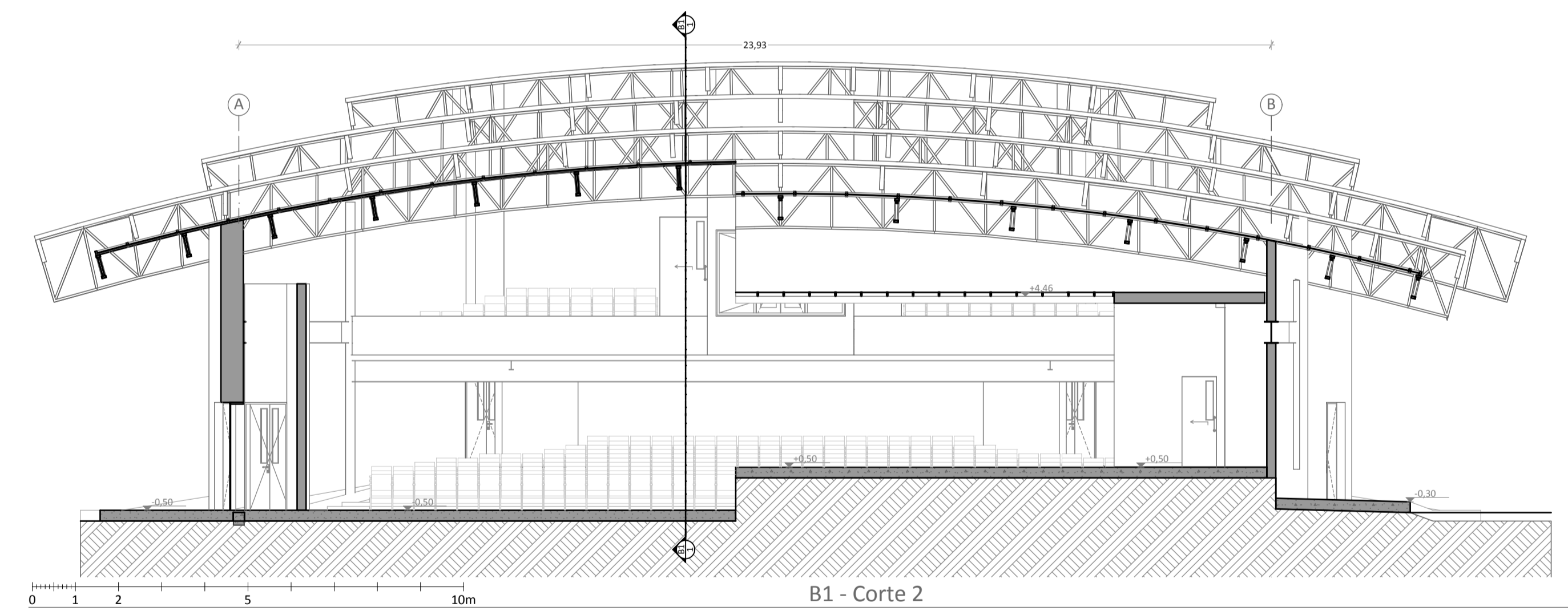

B1 - Corte 2

1:100

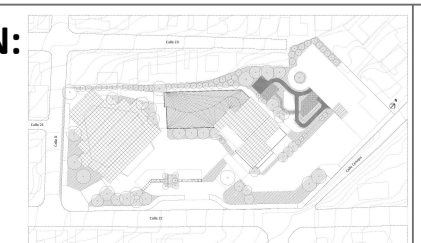

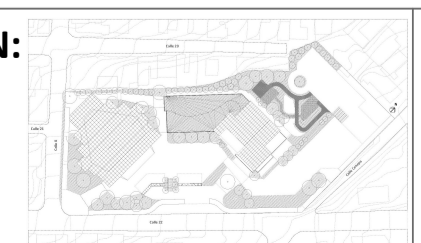
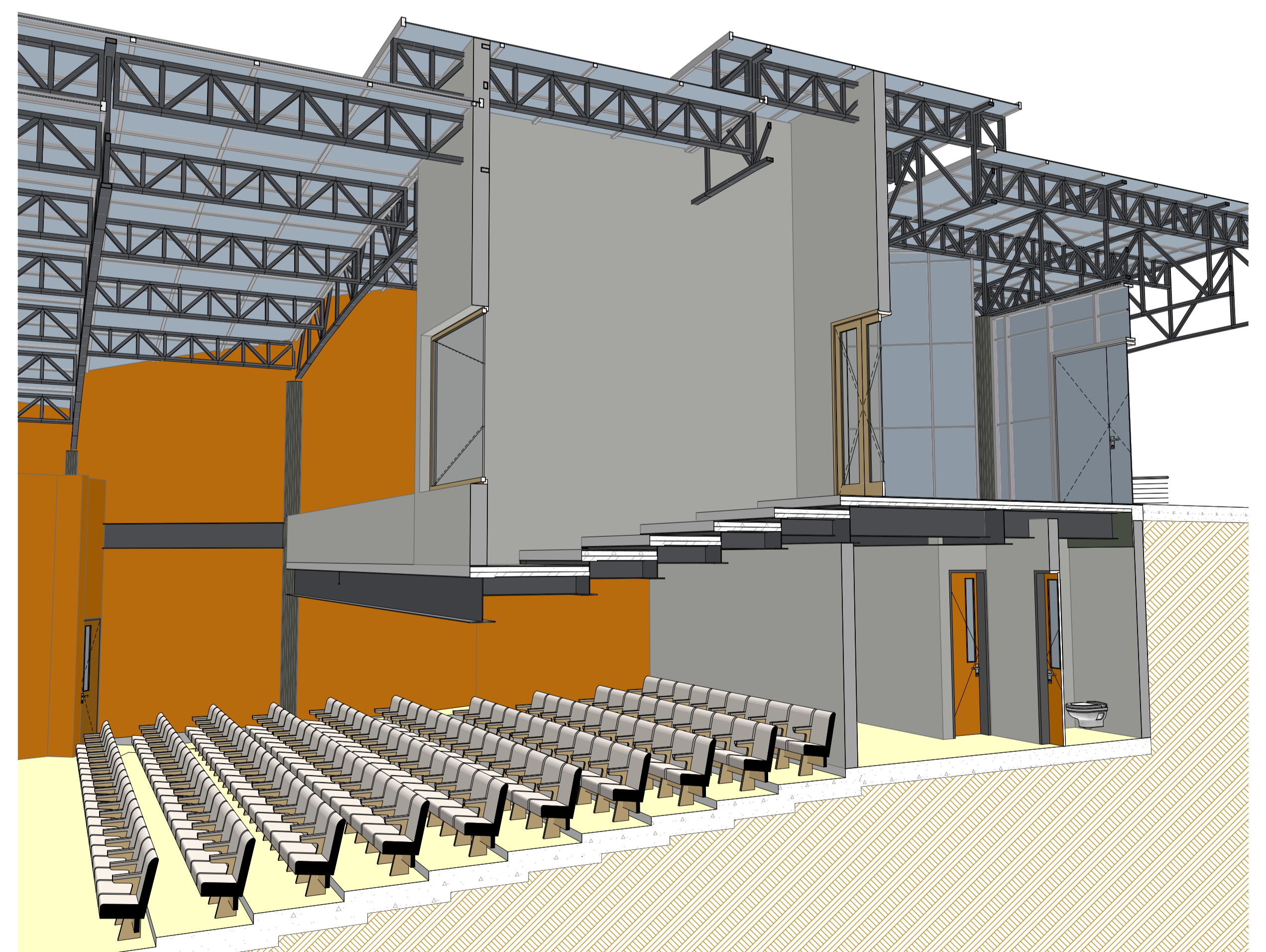
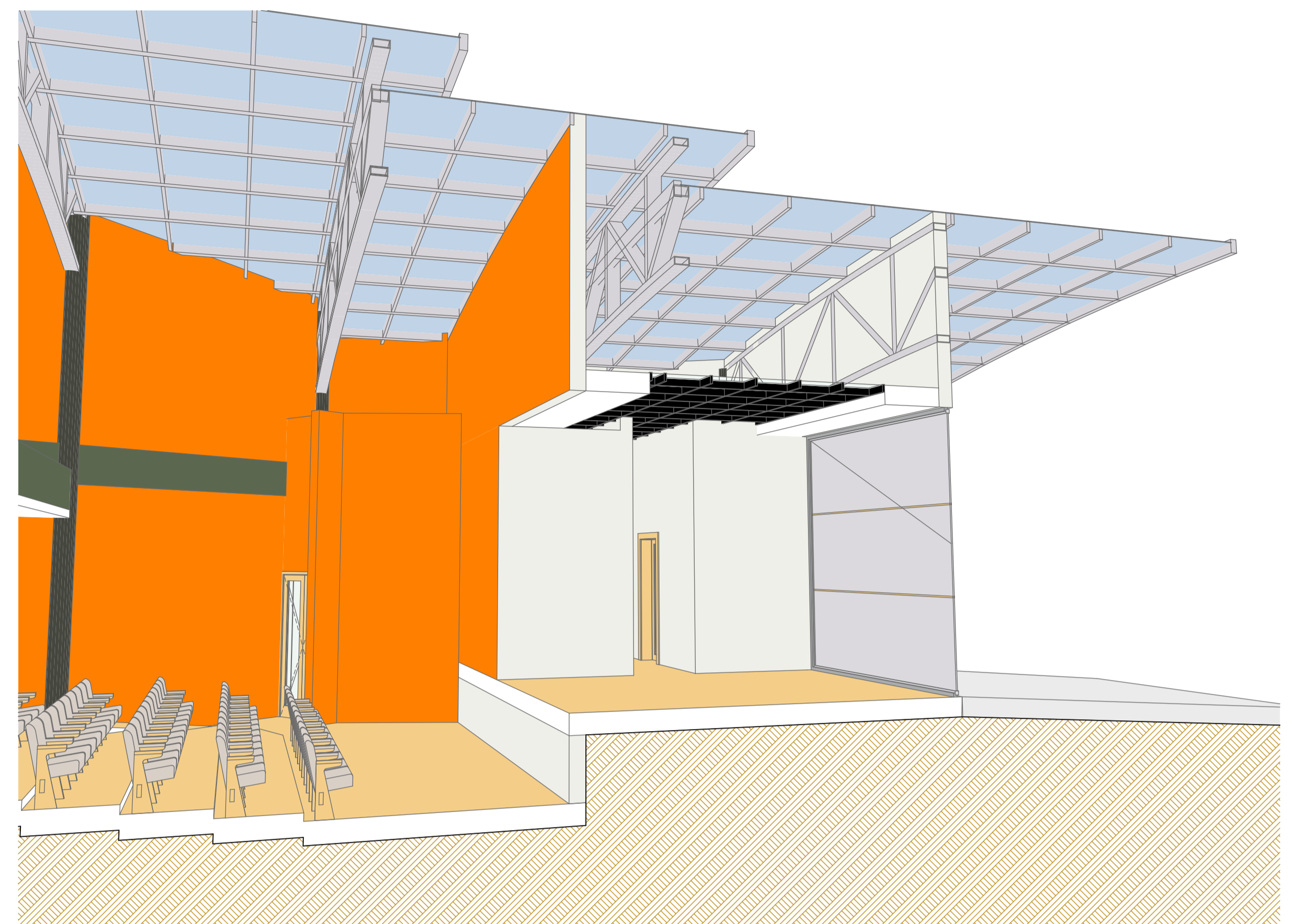
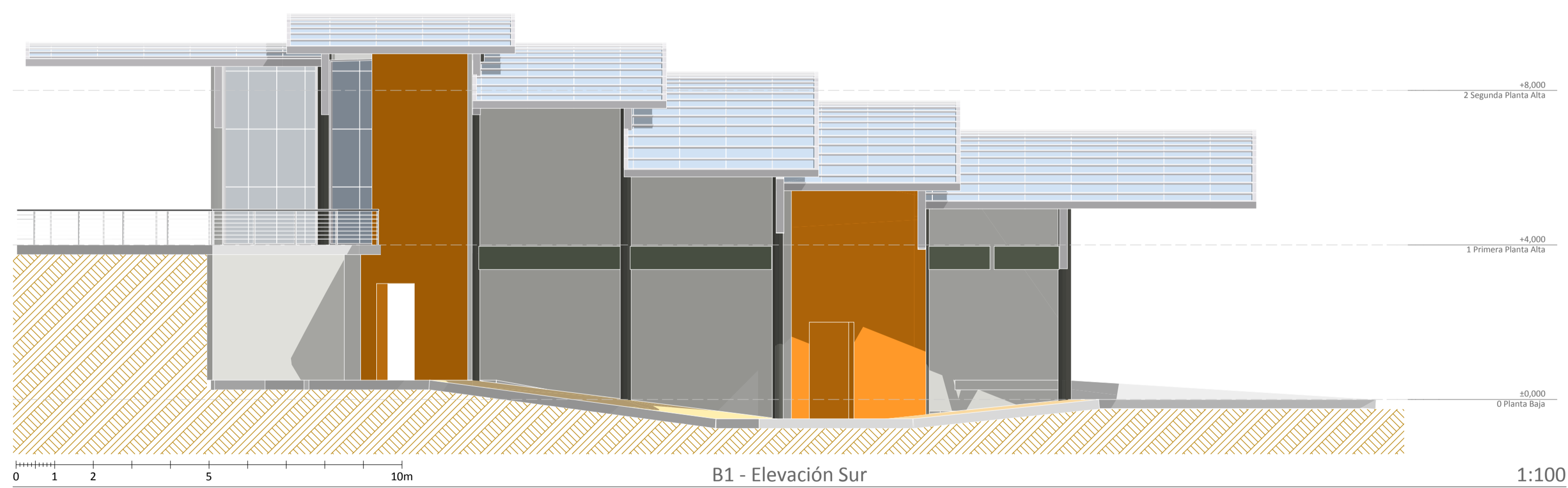
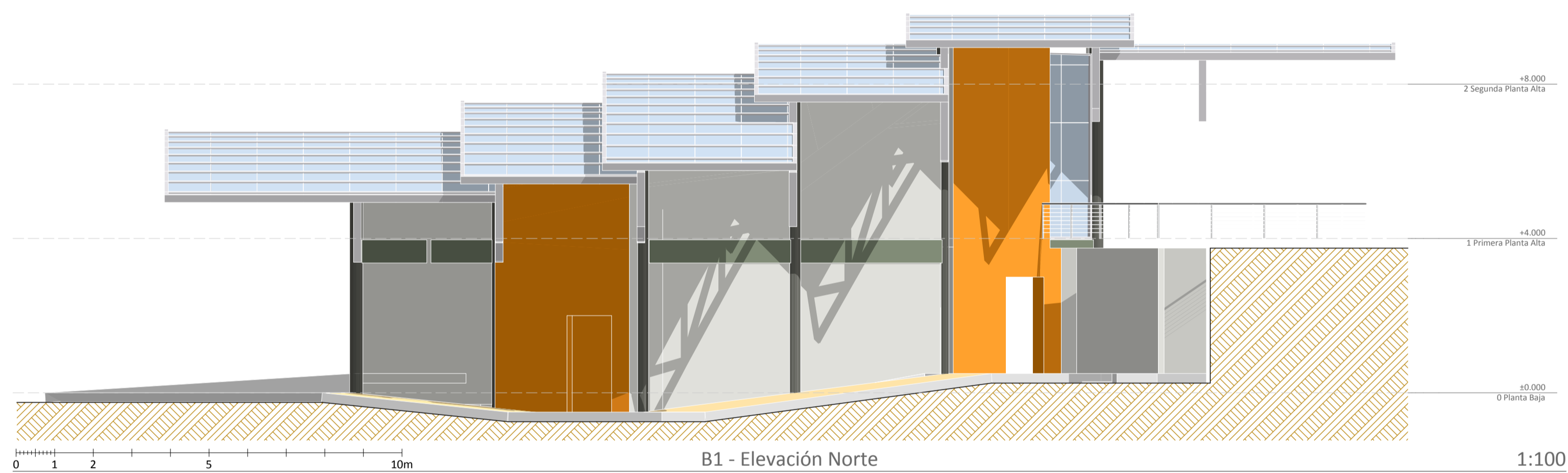
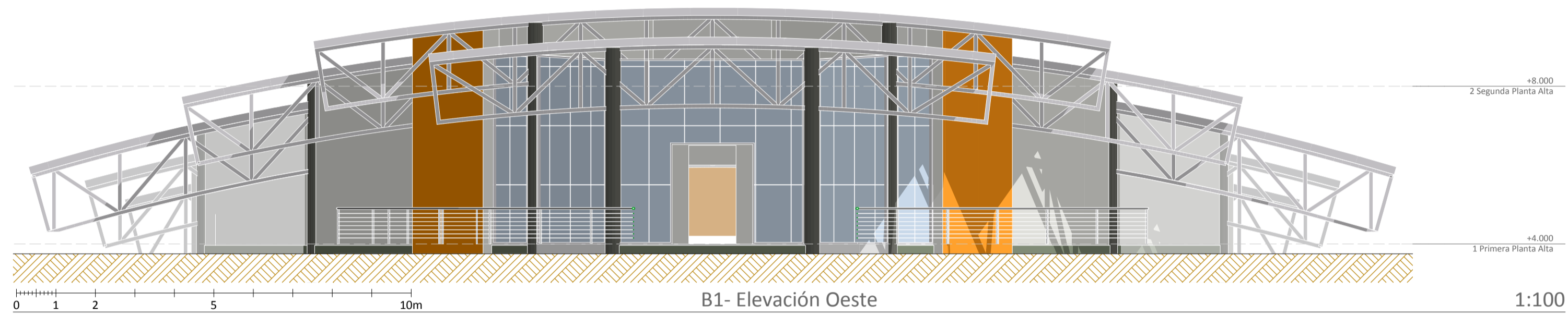
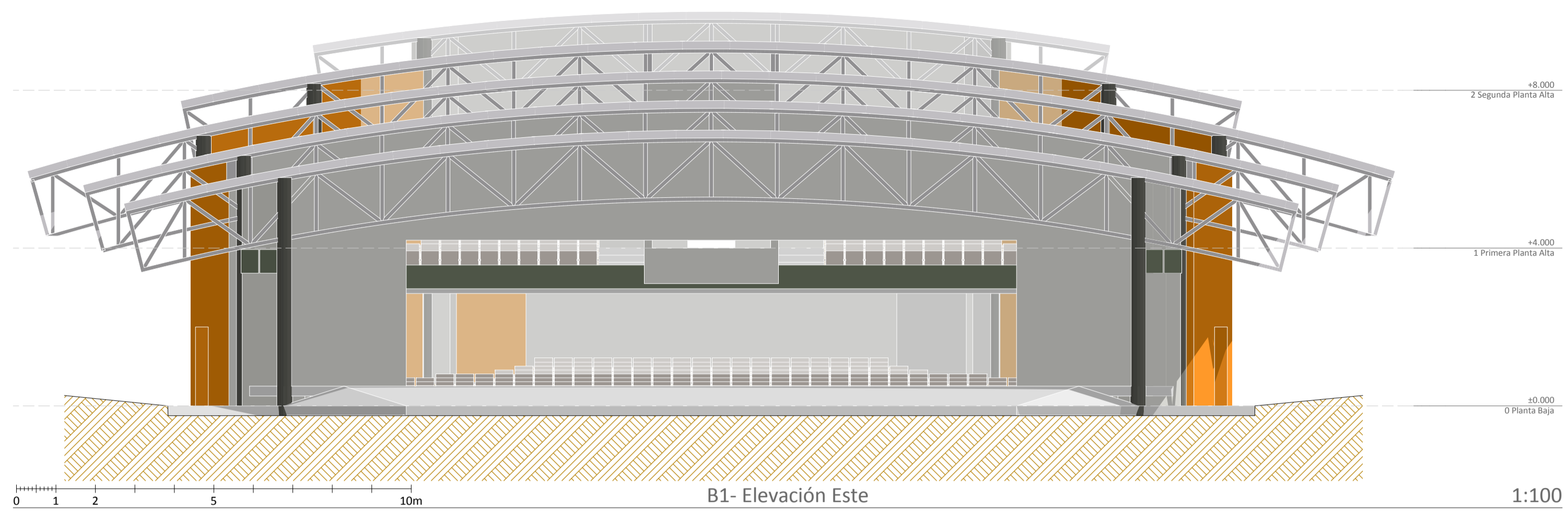

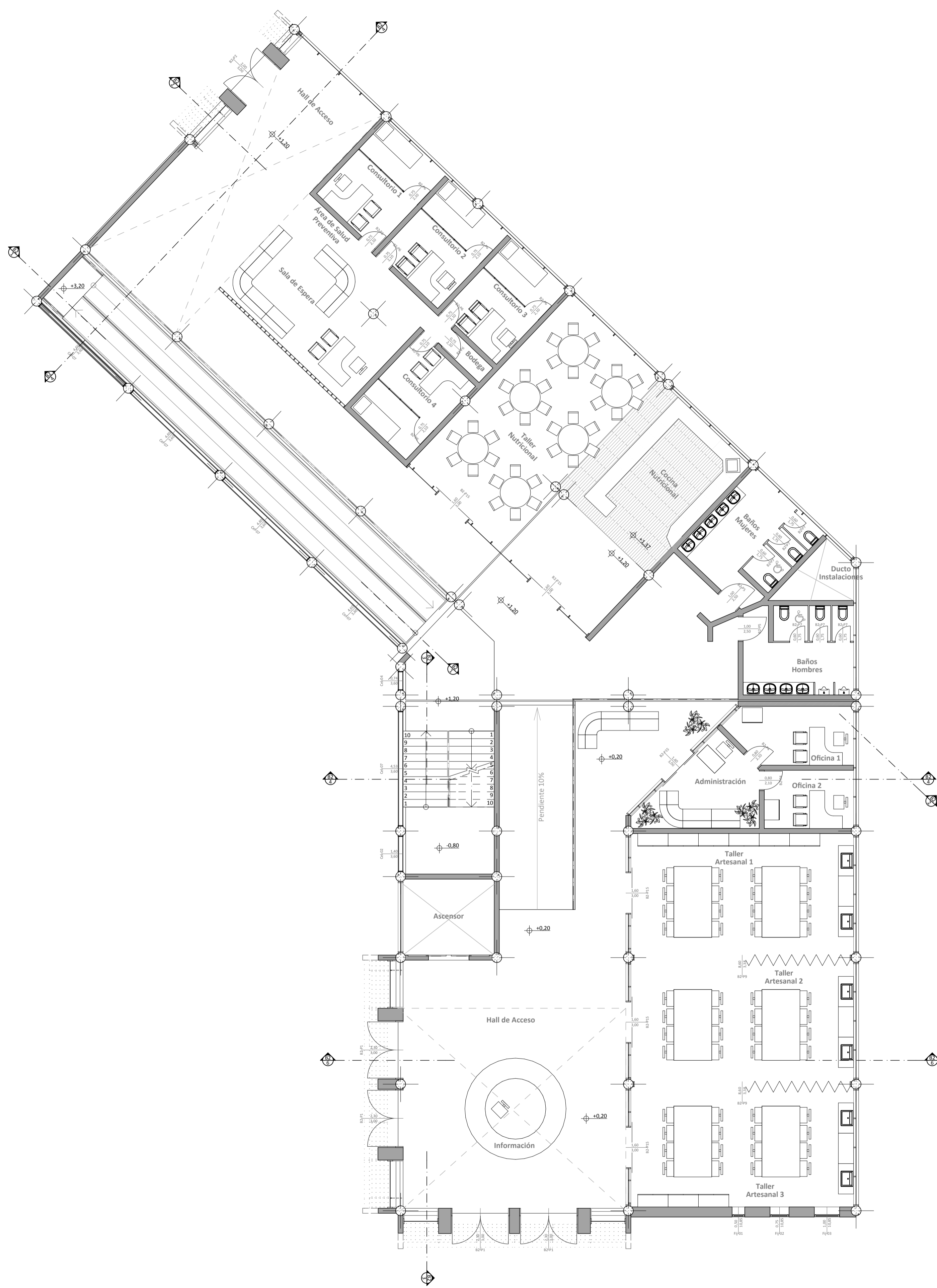

B2 Comunidad - Planta Baja

1:100

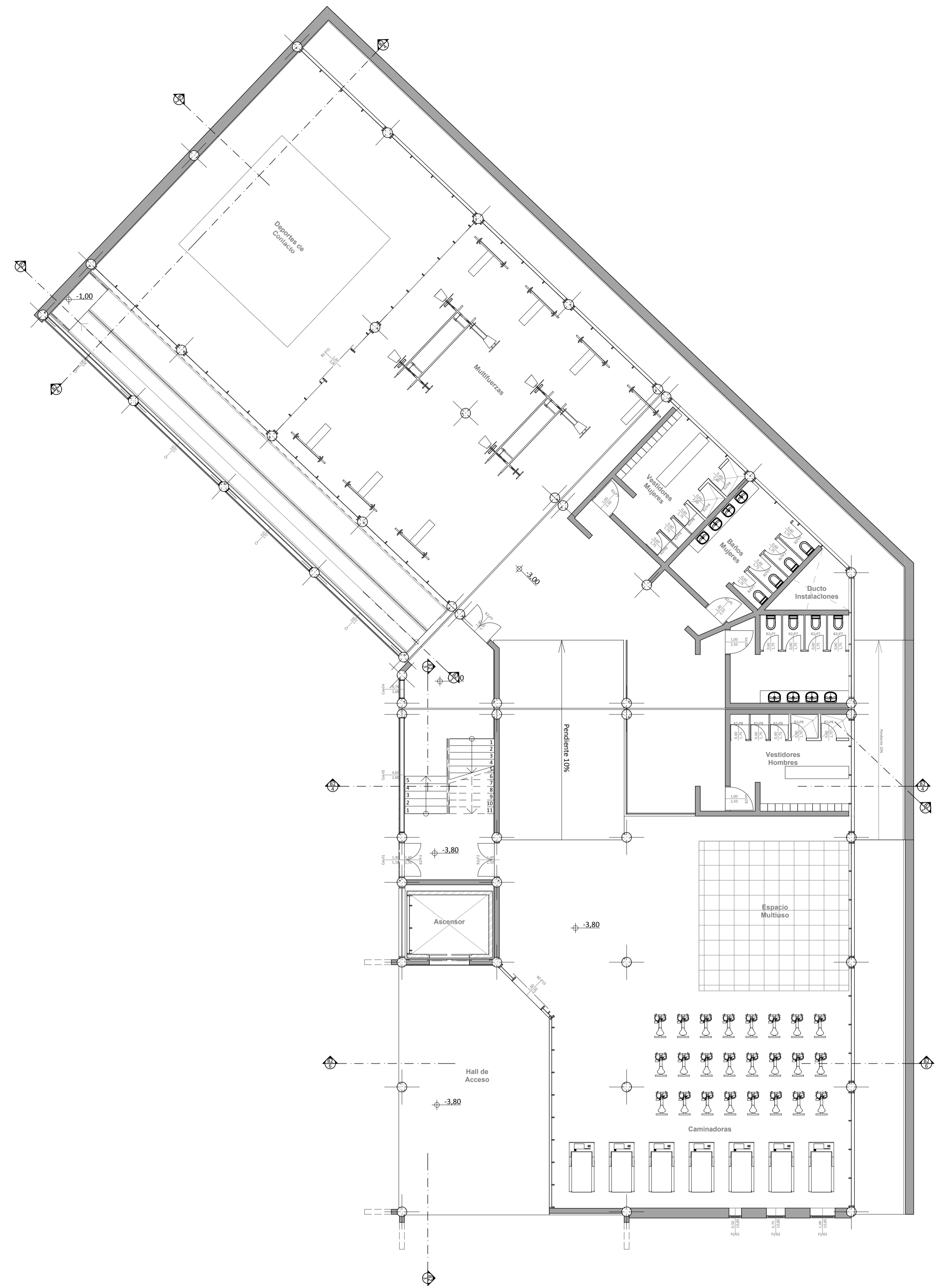

B2 Comunidad - Planta Subsuelo

1:100

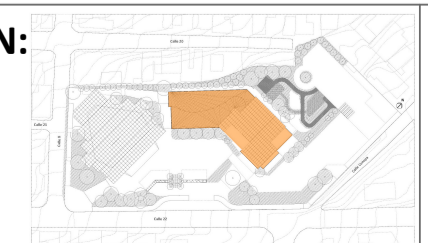

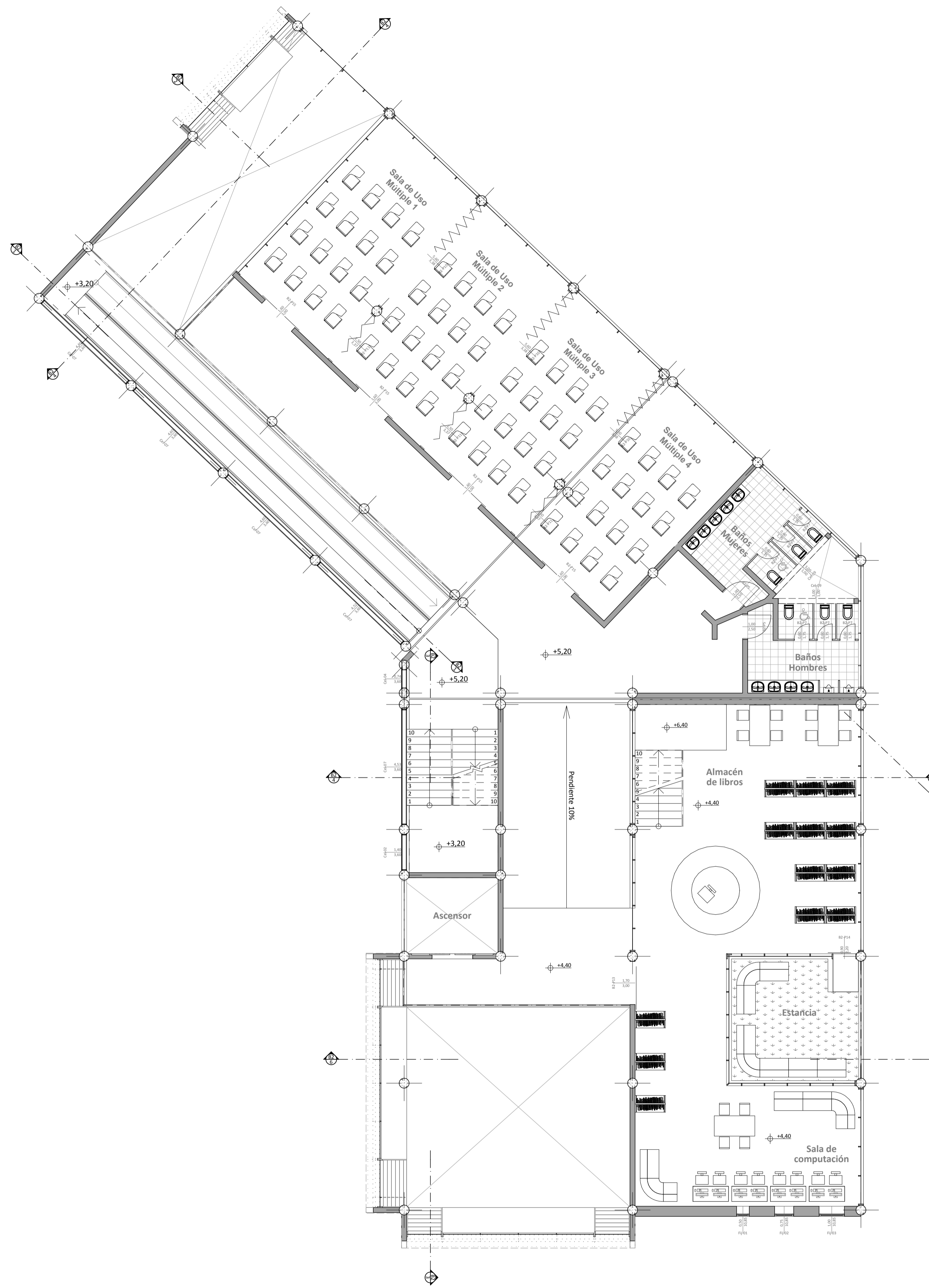

B2 Comunidad - Primera Planta Alta

1:100

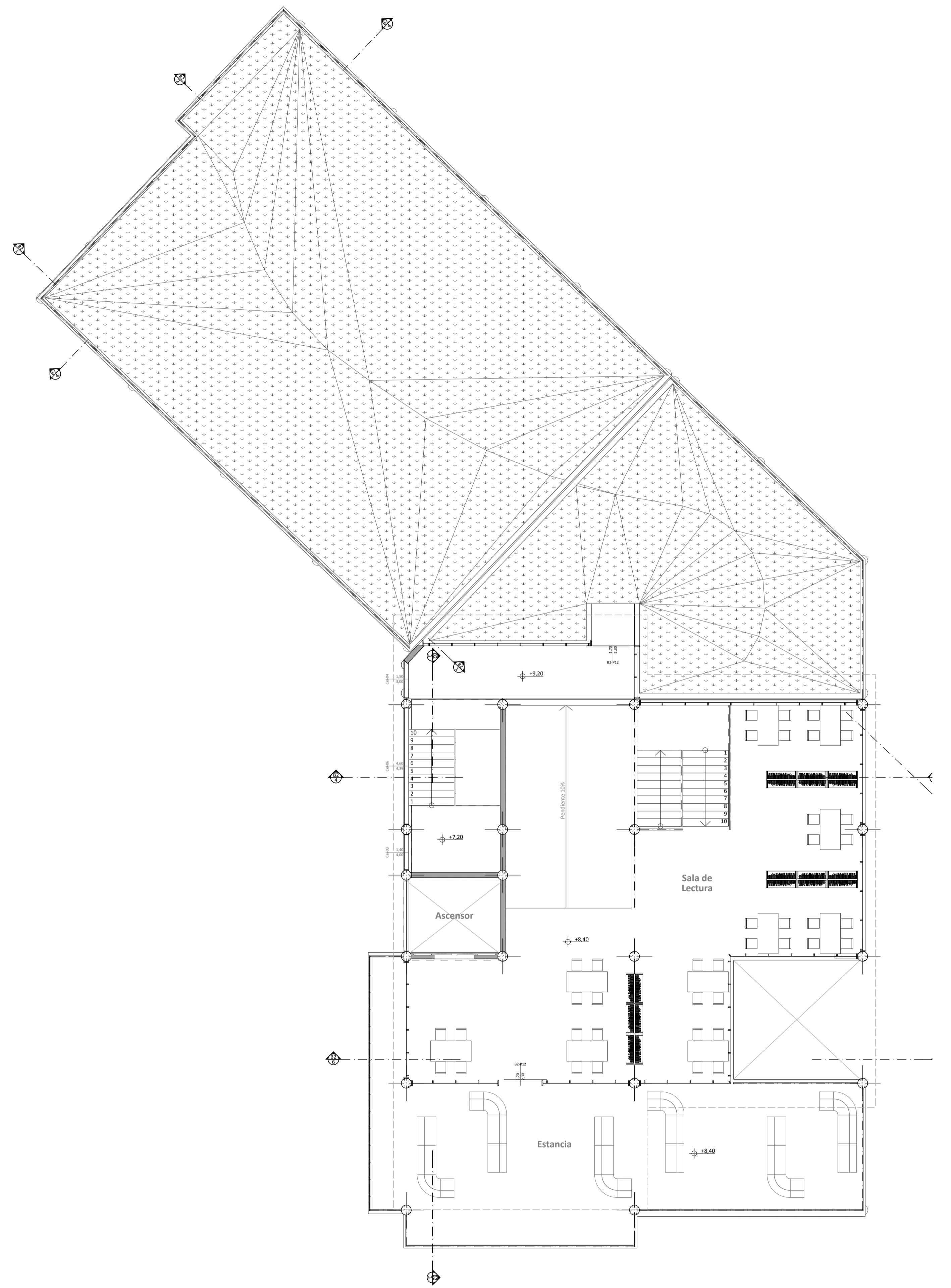

B2 Comunidad - Segunda Planta Alta

1:100

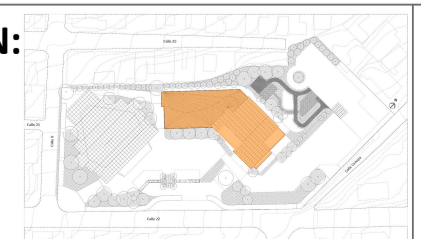

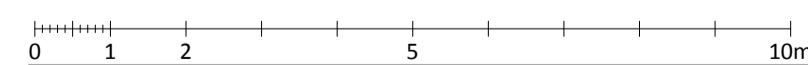
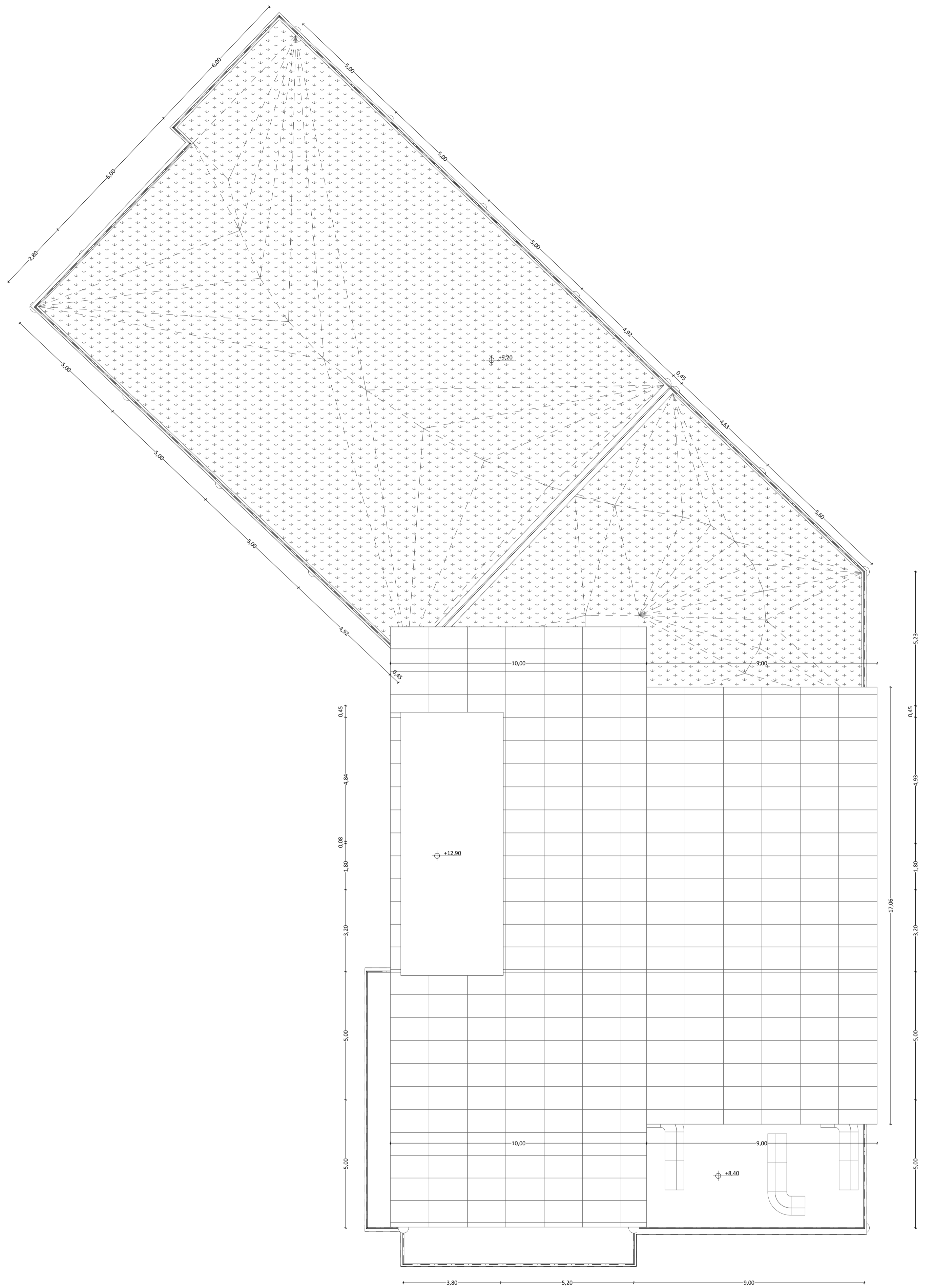

B2 Comunidad - Cubiertas

1:100

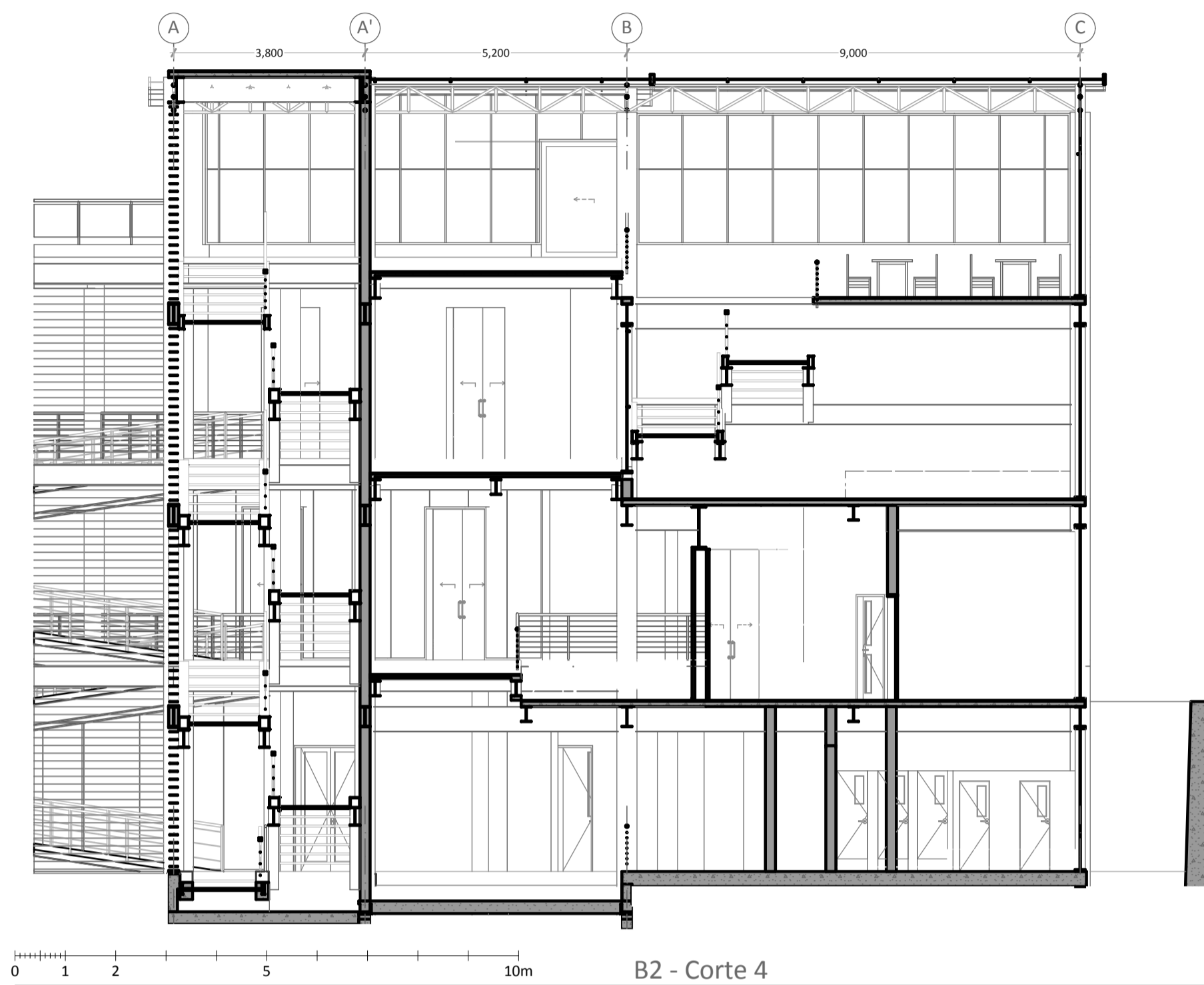

B2 - Corte 4

1:100

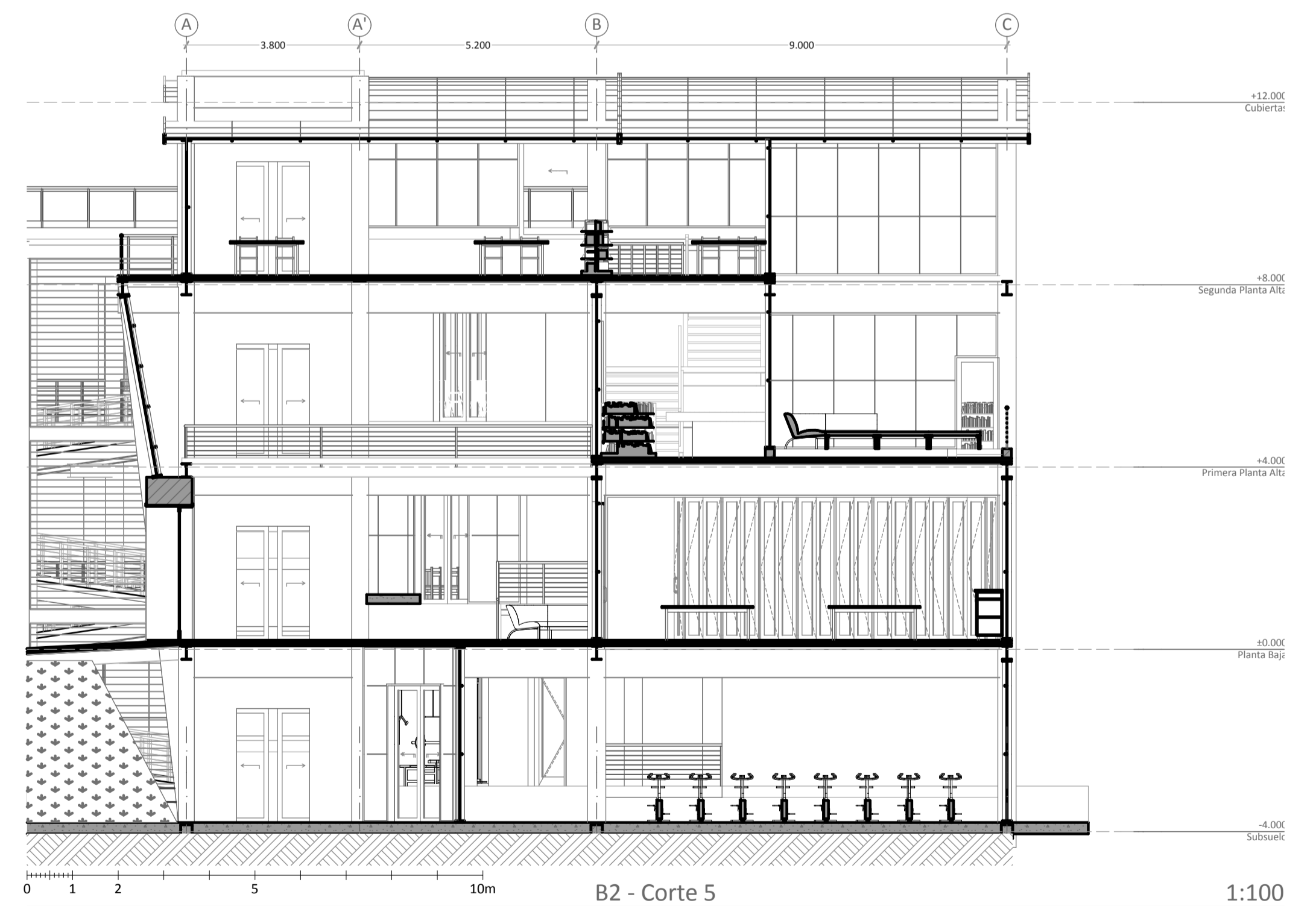

B2 - Corte 5

1:100

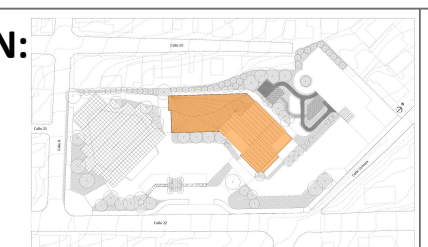

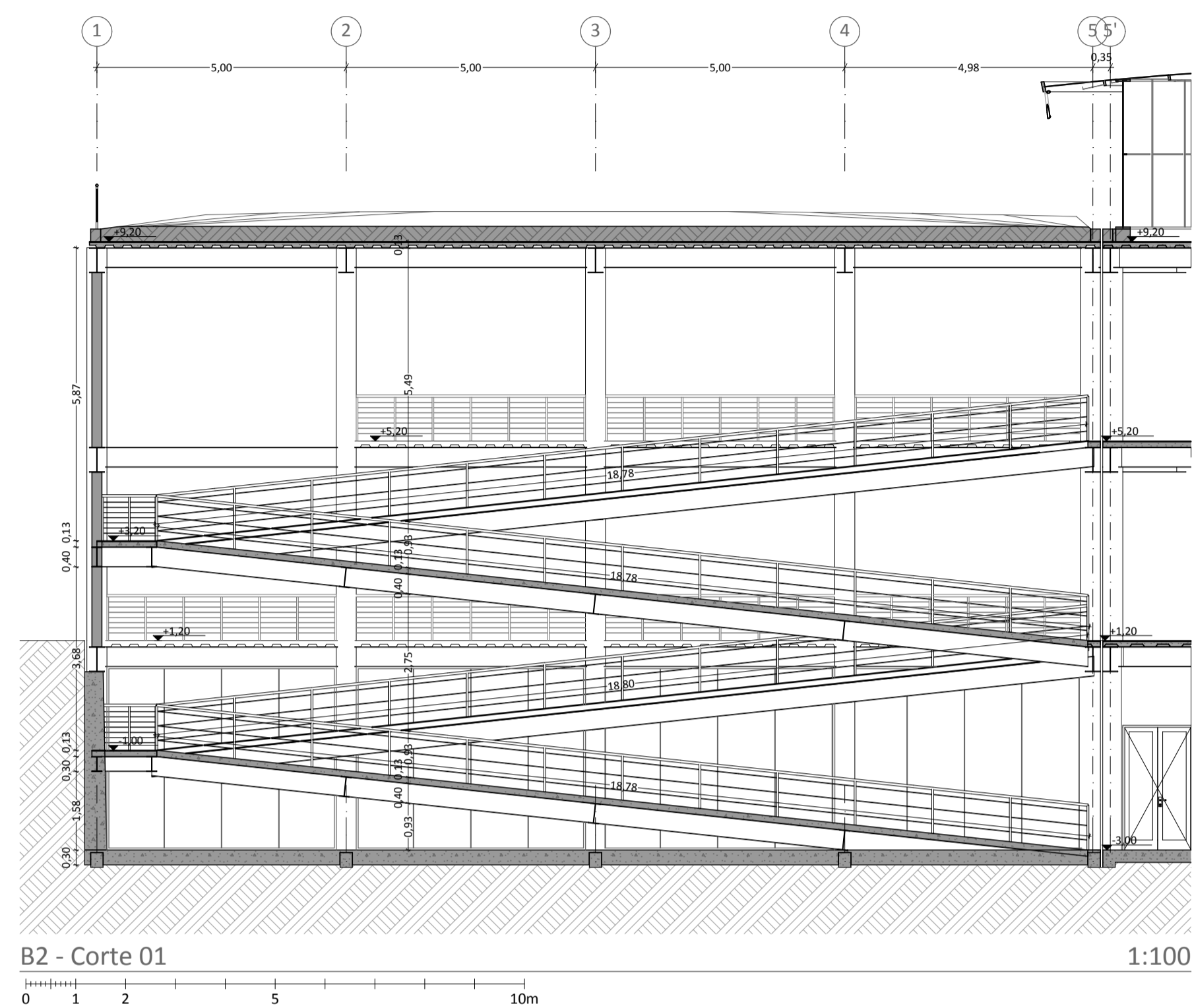

B2 - Corte 01

1:100

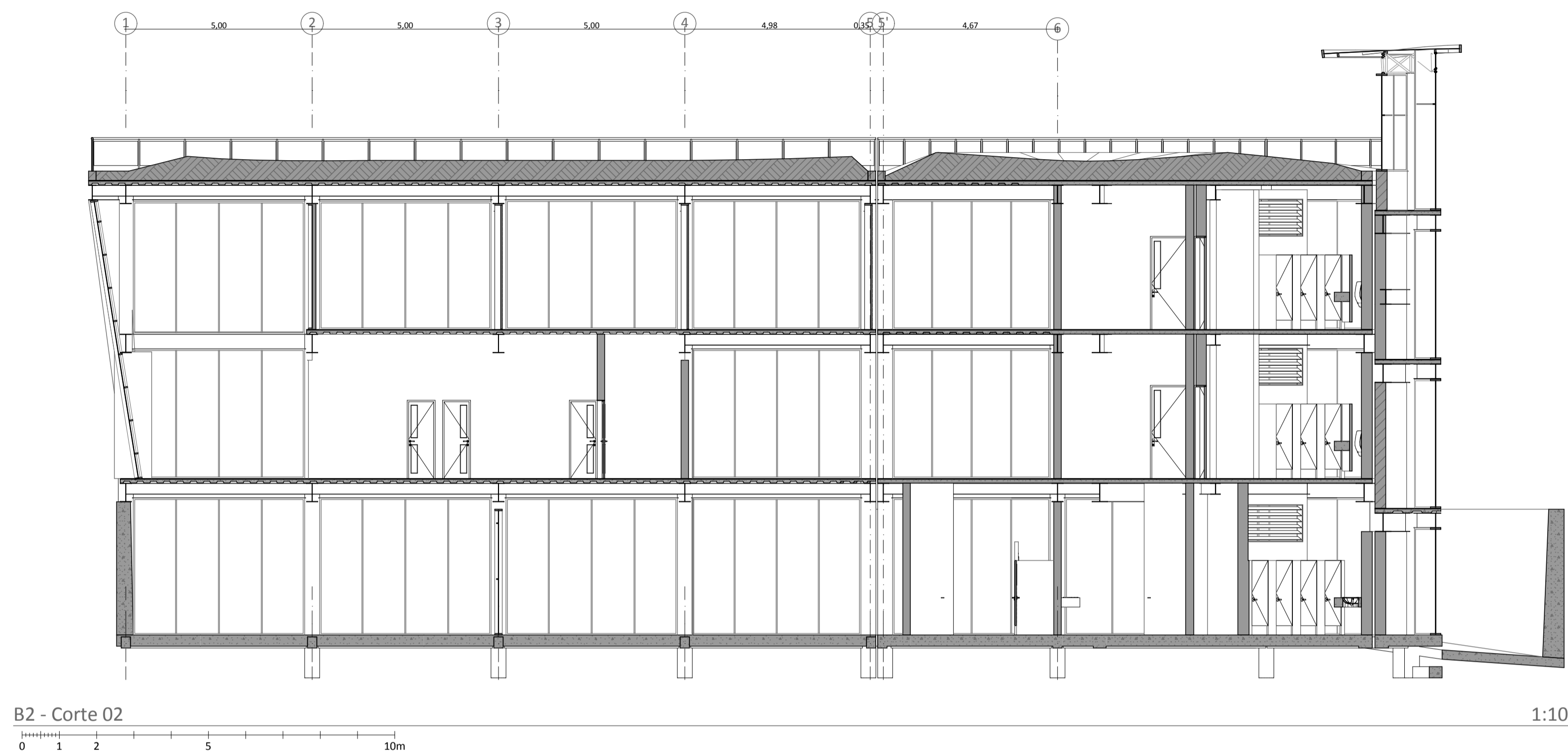

B2 - Corte 02

1:100

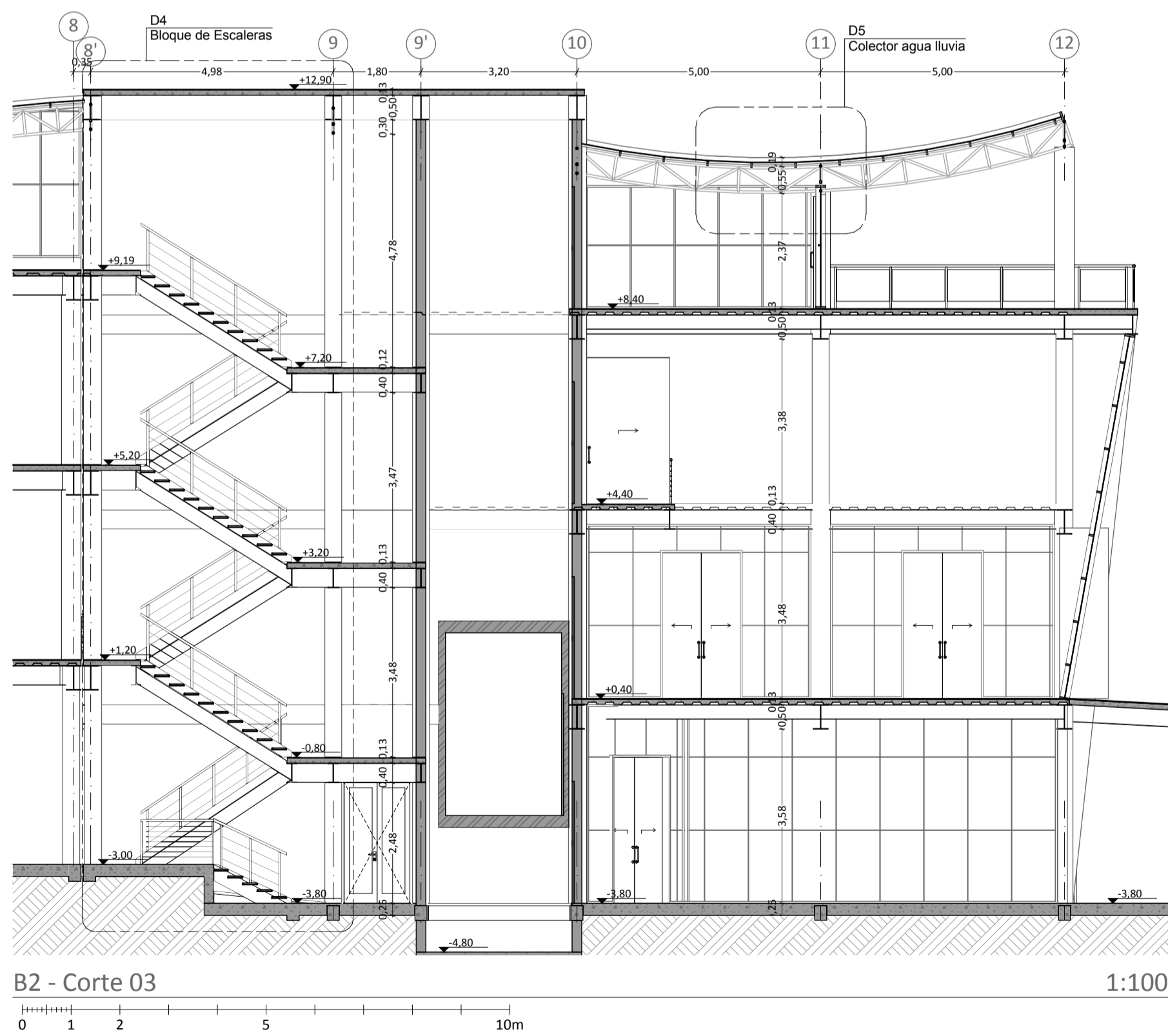

B2 - Corte 03

1:100

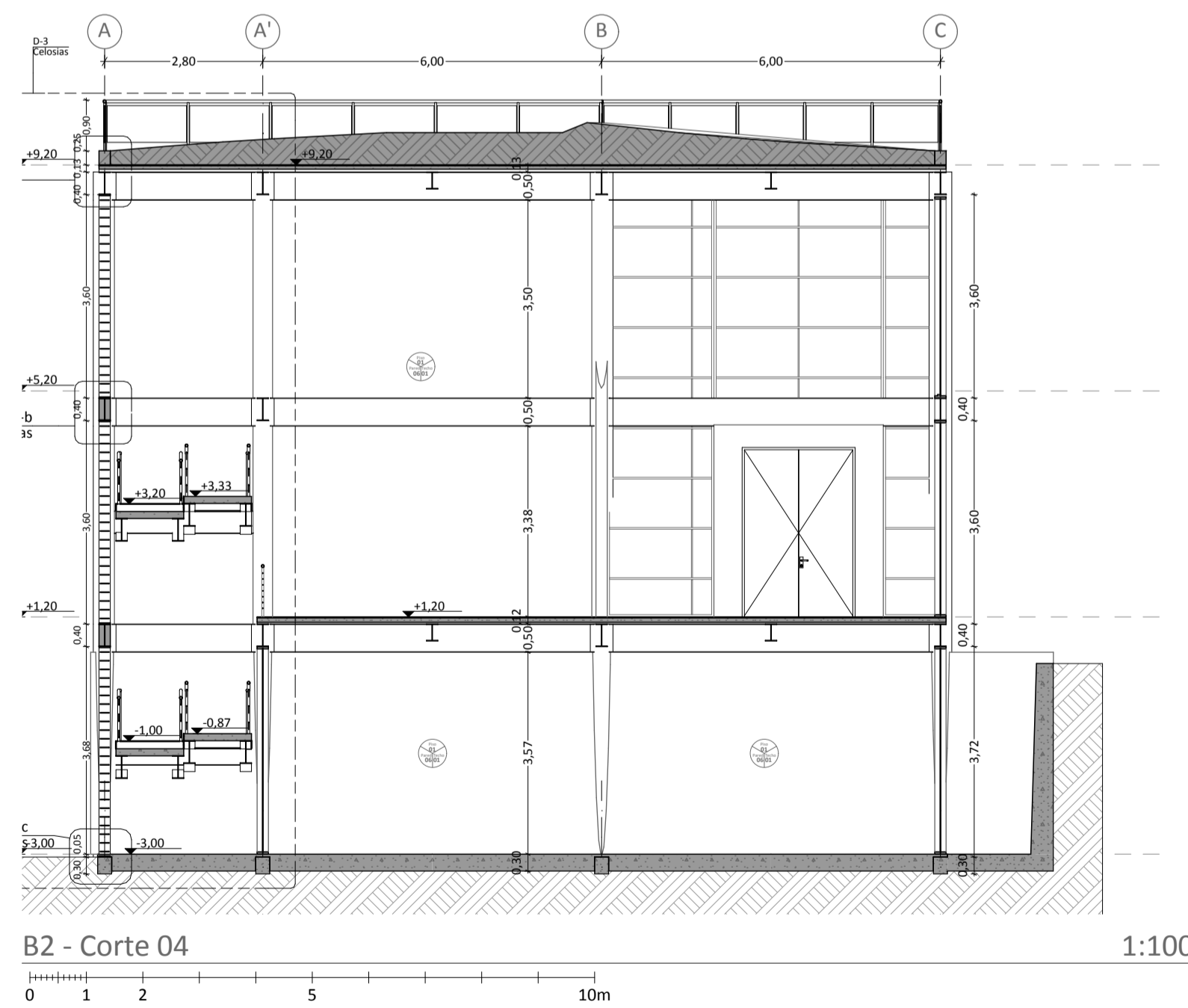

B2 - Corte 04

1:100

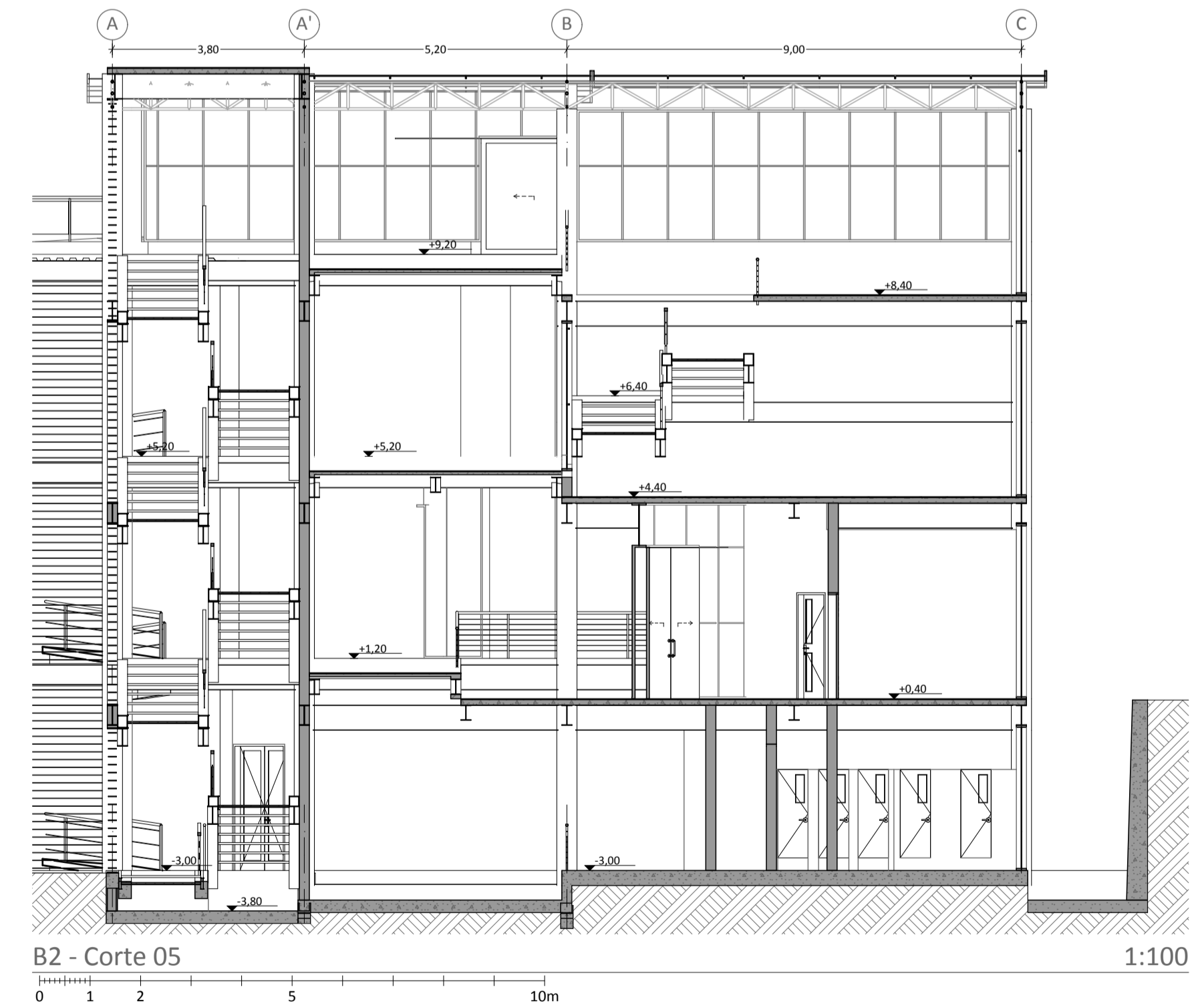

B2 - Corte 05

1:100

