

PLANTA NIVEL +0.00m
ESC 1 -----100

MATERIALES EN PISO	
Ph	Piso de hormigón (juntas c/30cm)
Pfo	Piso flotante (madera oscura)
Pfc	Piso flotante (madera clara)
Pd	Deck de madera
Pp	Parquetado color Beige
Pam	Piso azulejos mariposa color beige 0.60x0.60m
Pa	Piso Alfombra de pelo medio para tráfico medio (color negro)
Pc1	Cerámica para interiores graman de 60cmx60cm color gris brillante
Pc2	Cerámica para interior graman de 40cm x 40cm color beige
Pc3	Cerámica para interior graman de 30cm x 30cm color beige

MATERIALES EN TECHO	
Tv	Cubierta estructura vista pintada
Tgd	Cielo raso falso en gypsun con diseño decorativo
Tgp	Cielo raso falso en gypsun con diseño plano
Tv	Cubierta de vidrio

MATERIALES EN PARED	
Wl	Pared de bloque, enlucido, estucado y pintado de blanco
Wrp	Pared revestimiento de baldosa de piedra ATB = 01
Wv	Pared de enlucido visto
Wp1	Parquetado de 0.25x0.30 m

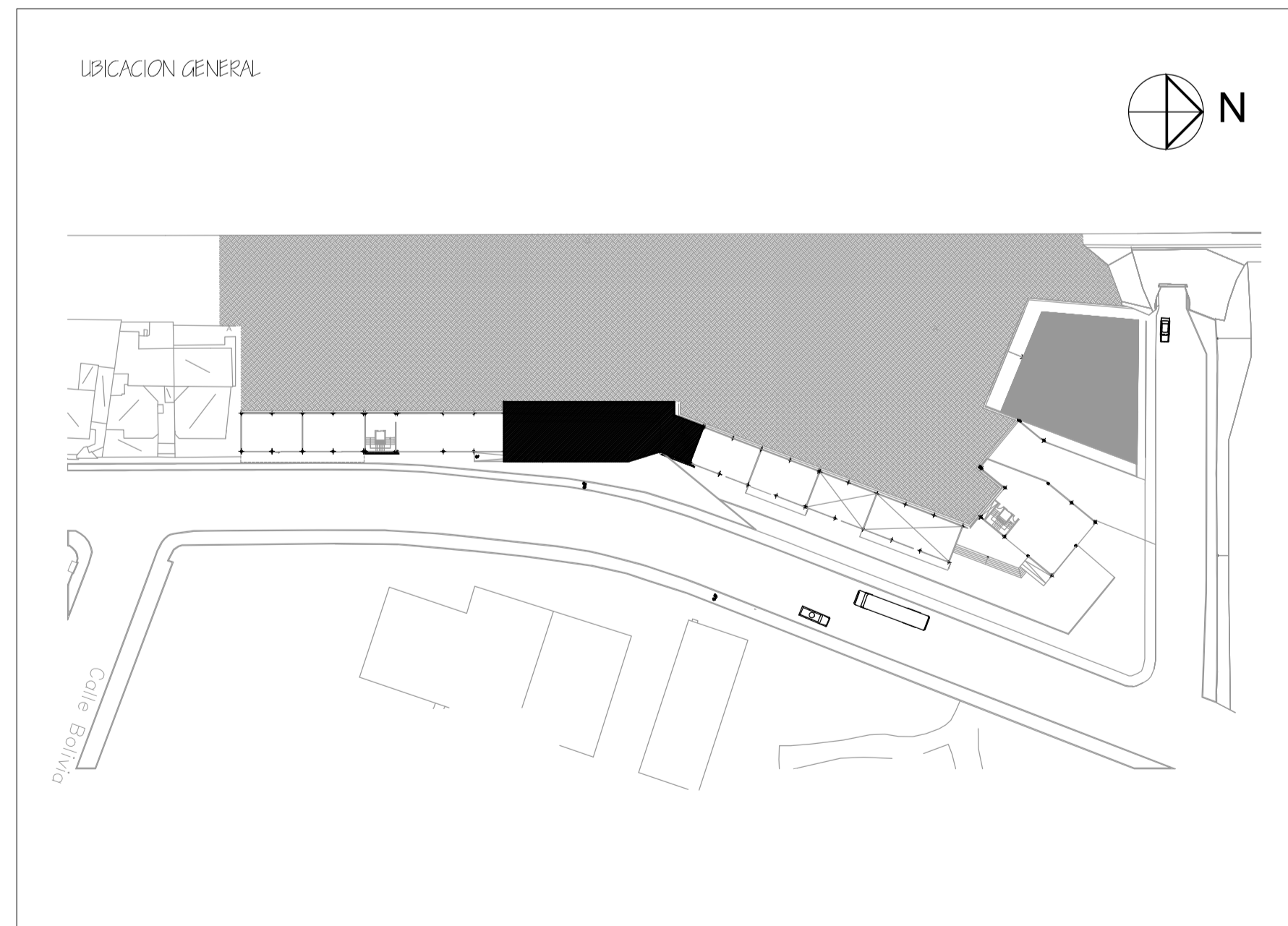

PONTIFICIA UNIVERSIDAD CATOLICA DEL ECUADOR
FACULTAD DE ARQUITECTURA, DISEÑO Y ARTES
TRABAJO DE FIN DE CARRERA

MULTI - PACK JUVENIL (VIVIENDA DE EMANCIPACIÓN PARA JÓVENES)
CONTIENE:
PLANTA N + 0.00m

DIRECTOR DE TESIS: ARQ. OSVALDO PALADINES
BLOQUE
I
NOMBRE
ANGÉLICA GÁLVEZ

NOTAS TÉCNICAS:

SELLOS Y FIRMAS DE APROBACION:

UBICACION:
FRANJA UNIVERSITARIA
AV. MARISCAL SUCRE Y ENRIQUE RITTER

LAMINA: I
FECHA: 2012
ESCALA: INDICADA

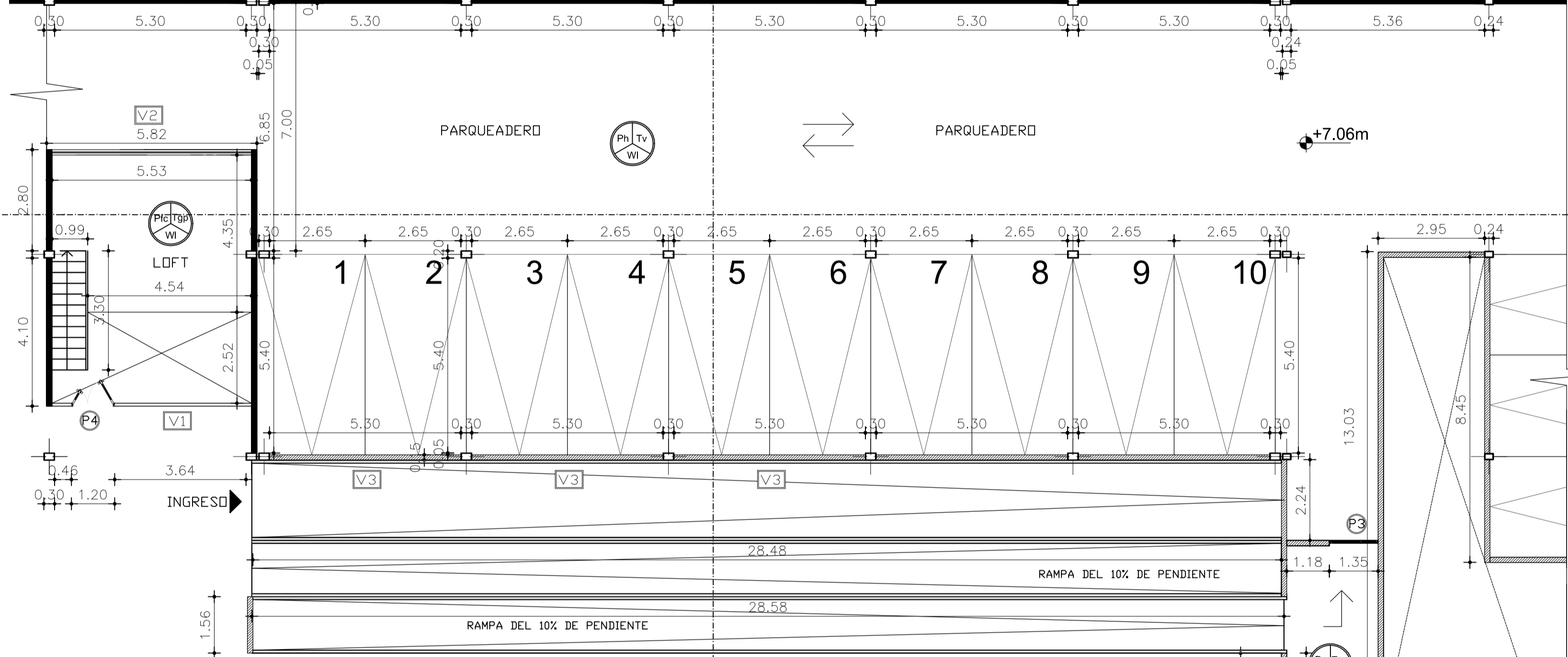
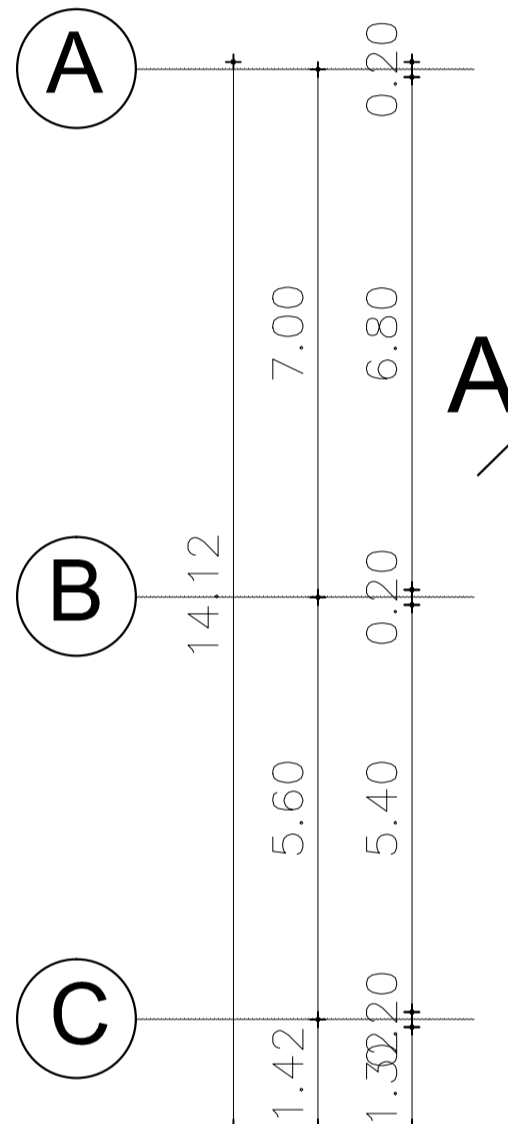
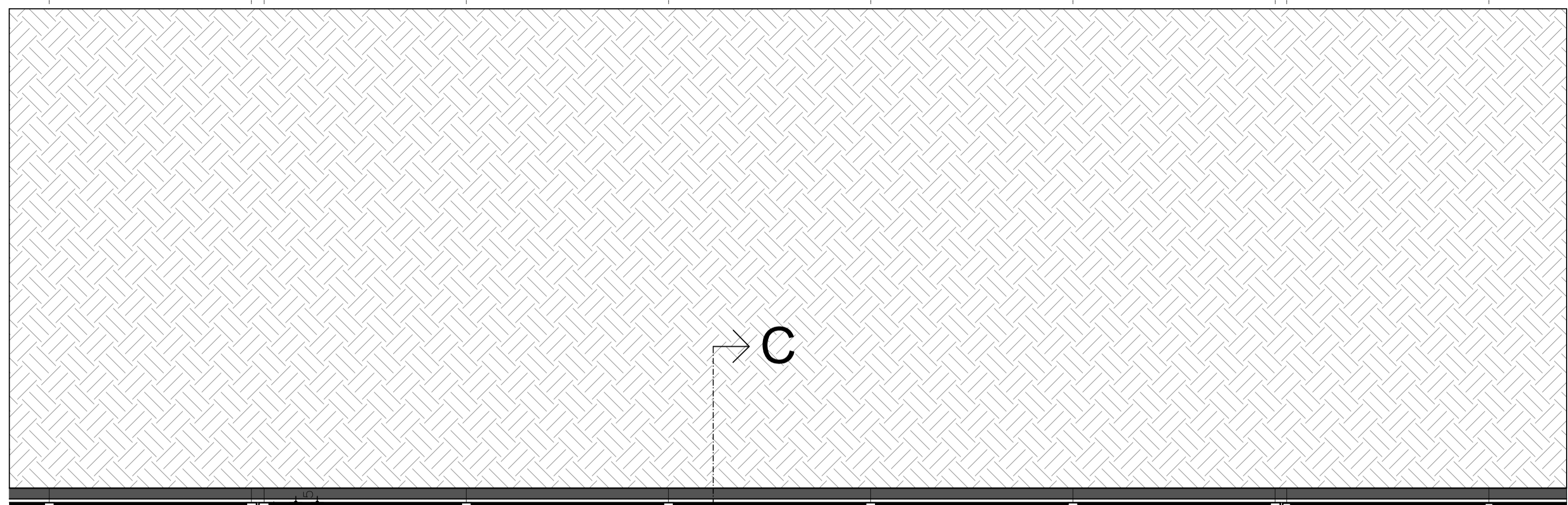
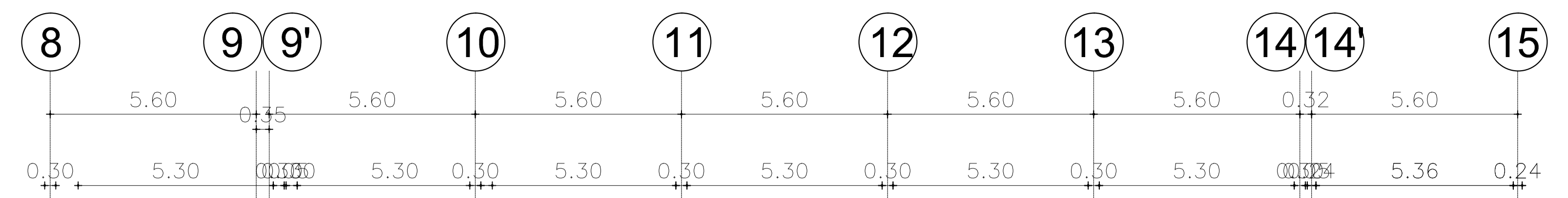

PLANTA NIVEL +7.06m
ESC 1 -----100

MATERIALES EN PISO	
Ph	Piso de hormigón (juntas c/30cm)
Pfo	Piso flotante (madera caoba)
Pfc	Piso flotante (madera clara)
Pd	Deck de madera
Pp	Porcelanato color beige
Pam	Piso azulejos mariposa color beige 60x60x6cm
Pa	Piso Alfombra de pelo medio para tráfico medio (color miel)
Pc1	Cerámica para interiores gramon de 60x60cm color gris brillante
Pc2	Cerámica para interior gramon de 40cm x 40cm color beige
Pc3	Cerámica para interior gramon de 30cm x 30cm color beige

MATERIALES EN TECHO	
Tv	Cubierta estructura vista pintada
Tgd	Cielo raso falso en gypsun con diseño decorativo
Tgp	Cielo raso falso en gypsun con diseño plano
Tv	Cubierta de vidrio

MATERIALES EN PARED	
Wl	Pared de bloque, enlucido, estucado y pintado de blanco
Wrp	Pared revestimiento de baldosa de piedra A19 - 01
Ww	Pared de enlucido visto
Wp1	Porcelanato de 0.25x0.30 m

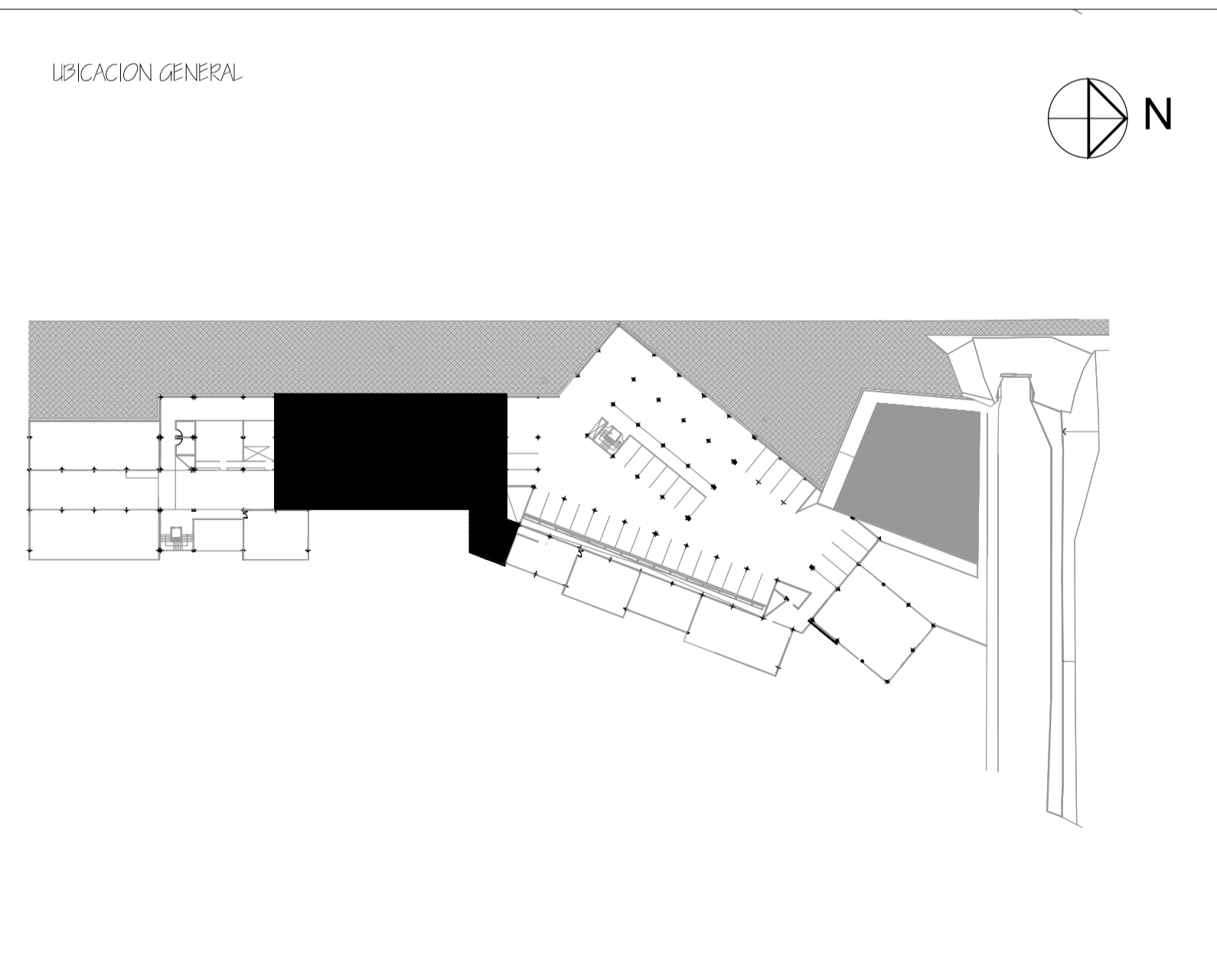

PONTIFICIA UNIVERSIDAD CATOLICA DEL ECUADOR
FACULTAD DE ARQUITECTURA, DISEÑO Y ARTES
 TRABAJO DE FIN DE CARRERA

MULTI - PACK JUVENIL (VIVIENDA DE EMANCIPACIÓN PARA JÓVENES)
 CONTIENE:
 PLANTA N + 7.06 m

DIRECTOR DE TESIS: ARQ. OSVALDO PALADINES
 BLOQUE I
 NOMBRE: ANGÉLICA GÁLVEZ

NOTAS TÉCNICAS:

SELLOS Y FIRMAS DE APROBACION:

UBICACION:
 FRANJA UNIVERSITARIA
 AV. MARISCAL SUCRE Y ENRIQUE RITTER

LAMINA: 3
 FECHA: 2012
 ESCALA: INDICADA

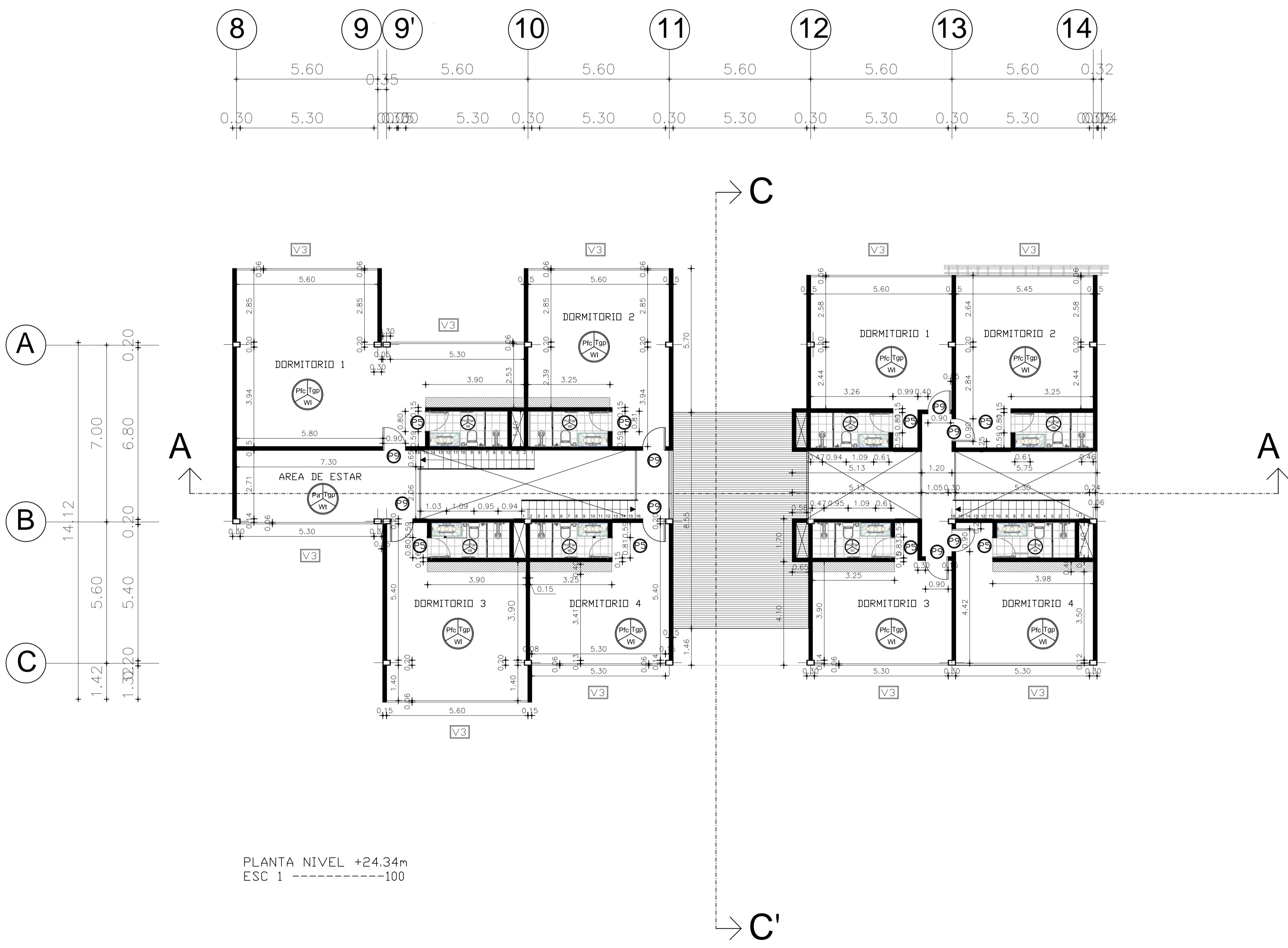

PLANTA NIVEL +24.34m
ESC 1 -----100

MATERIALES EN PISO	
Ph	Piso de hormigón (juntas c/30cm)
Pfo	Piso flotante (madera caoba)
Pfc	Piso flotante (madera clara)
Pd	Deck de madera
Pp	Parcelonato color beige
Pam	Piso azulejos mármol color beige 60x60x60
Pa	Piso Alfombra de pelo medio para tráfico medio (color miel)
Pc1	Cerámica para interiores granito de 60x60x60 color gris brillante
Pe2	Cerámica para interior granito de 40x40 color beige
Pc3	Cerámica para interior granito de 30x30 color beige

MATERIALES EN TECHO	
Tv	Cubierta estructura vista pintada
Tgd	Cielo raso falso en gypsum con diseño decorativo
Tgp	Cielo raso falso en gypsum con diseño plano
Tv	Cubierta de vidrio

MATERIALES EN PARED	
Wl	Pared de bloque, enlucido, estucado y pintado de blanco
Wrp	Pared revestimiento de baldosa de piedra ATB - 01
Ww	Pared de enlucido visto
Wp1	Parcelonato de 0.25x0.30 m

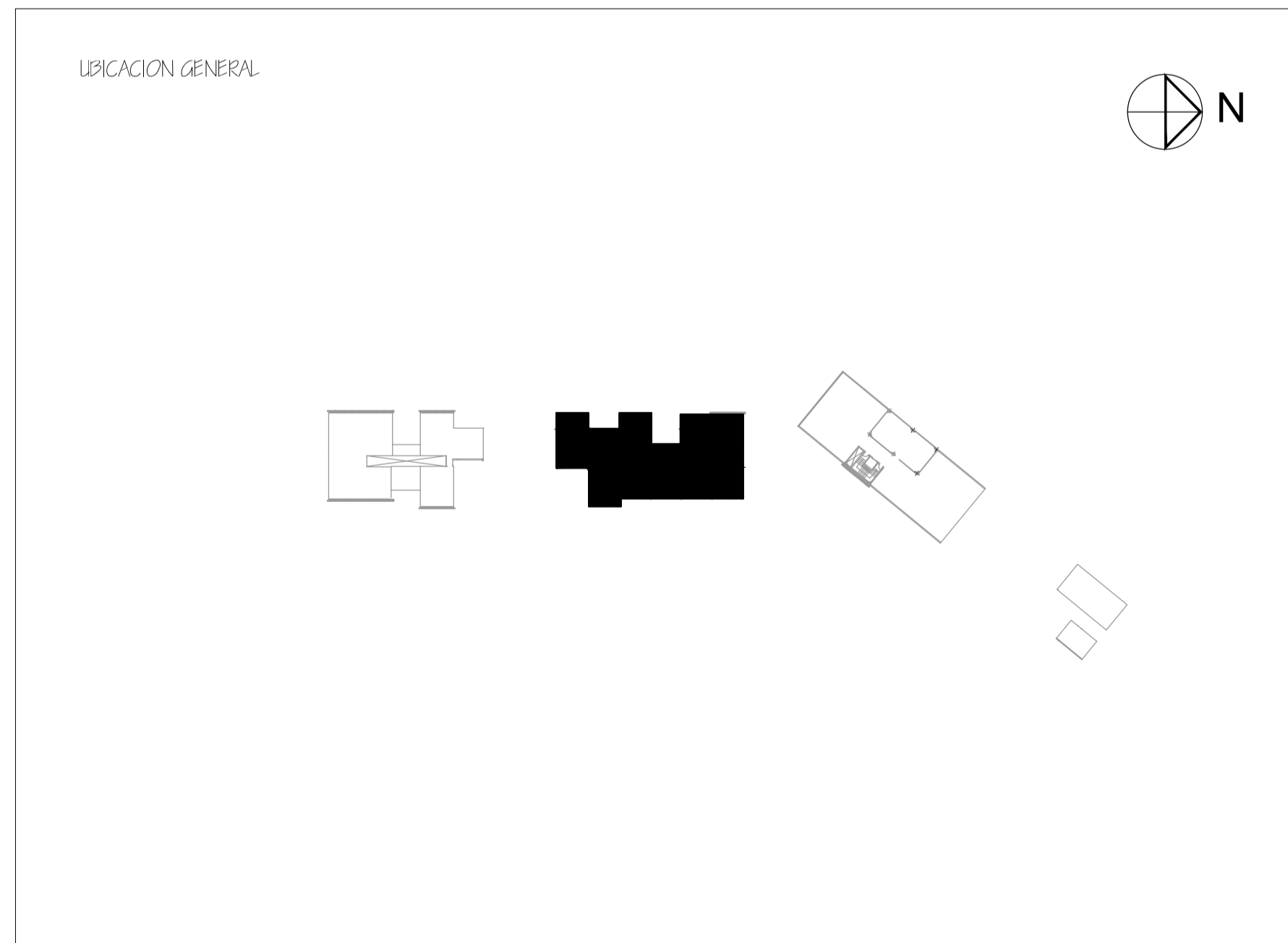

PONTIFICIA UNIVERSIDAD CATOLICA DEL ECUADOR FACULTAD DE ARQUITECTURA, DISEÑO Y ARTES TRABAJO DE FIN DE CARRERA	MUL-1 - PACK JUVENIL (VIVIENDA DE EMANCIPACIÓN PARA JÓVENES)		DIRECTOR DE TESIS: ARQ. OSVALDO PALADINES	NOTAS TÉCNICAS:	SELLOS Y FIRMAS DE APROBACION:	UBICACION: FRANJA UNIVERSITARIA AV. MARISCAL SUCRE Y ENRIQUE RITTER	LAMINA: 9
	CONTIENE: PLANTA BAJA N + 24.34 m	BLOQUE I	NOMBRE ANGÉLICA GÁLVEZ	FECHA: 2012	ESCALA: INDICADA	C	

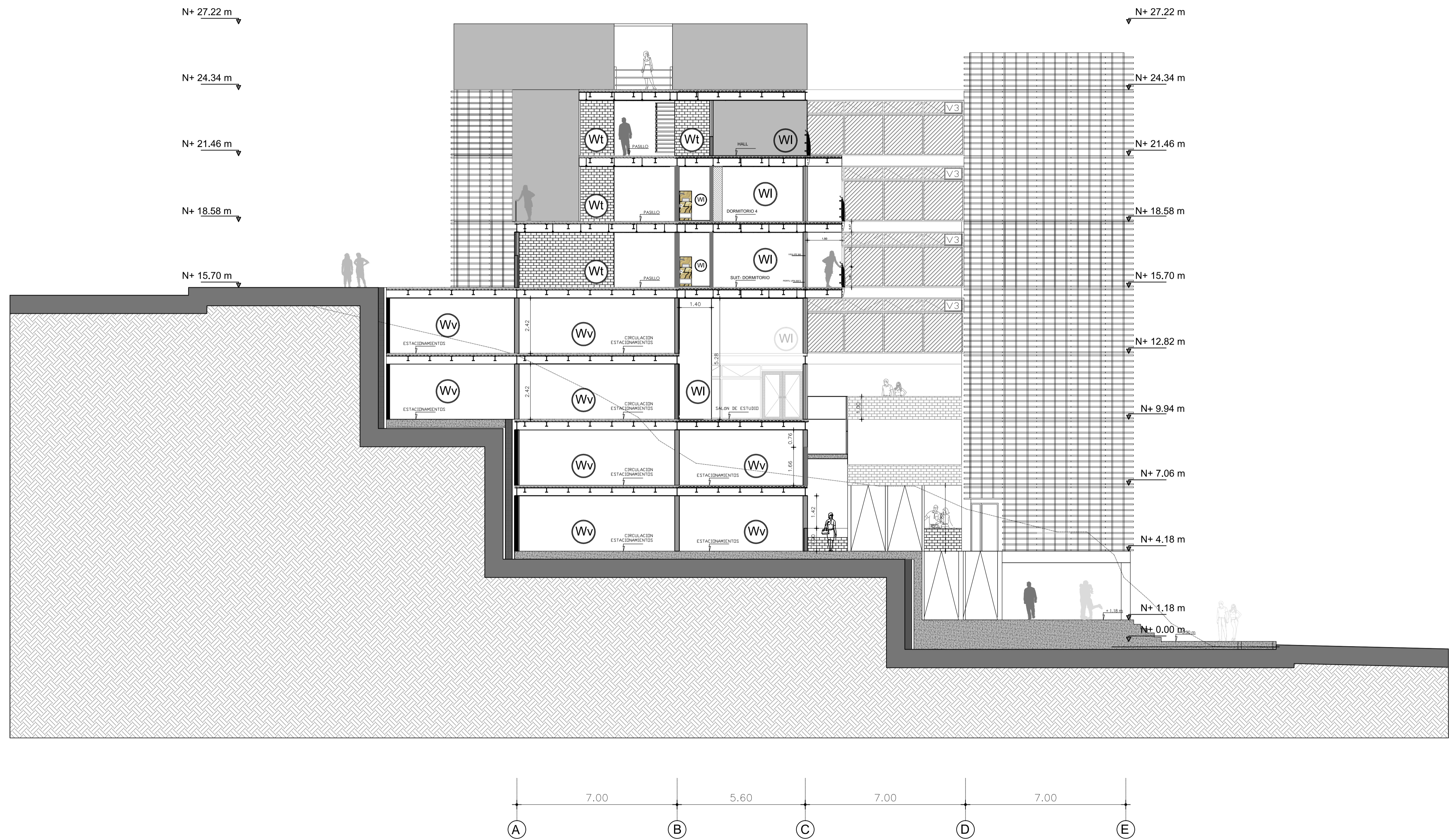

PONTIFICIA UNIVERSIDAD CATOLICA DEL ECUADOR
 FACULTAD DE ARQUITECTURA, DISEÑO Y ARTES
 TRABAJO DE FIN DE CARRERA

MUL-11 - PACK JUVENIL (VIVIENDA DE EMANCIPACIÓN PARA JÓVENES)

CONTIENE:
 CORTE C-C'

BLOQUE
 I

DIRECTOR DE TESIS: ARQ. OSVALDO PALADINES

NOMBRE
 ANGÉLICA GÁLVEZ

NOTAS TÉCNICAS:

SELLOS Y FIRMAS DE APROBACION:

UBICACION:
 FRANJA UNIVERSITARIA
 AV. MARISCAL SUCRE Y ENRIQUE RITTER

C

LAMINA: 12
 FECHA: 2012
 ESCALA: INDICADA

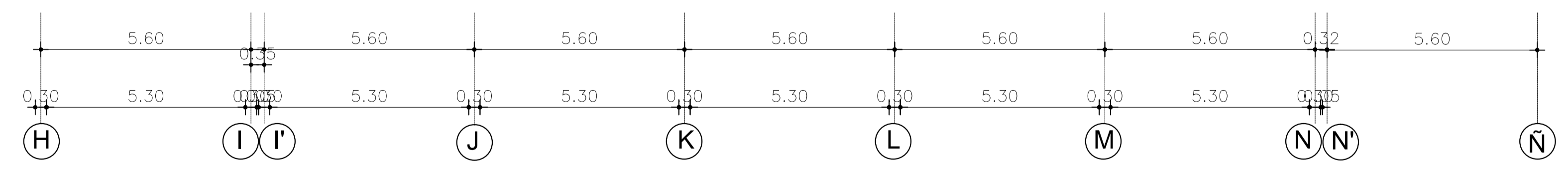
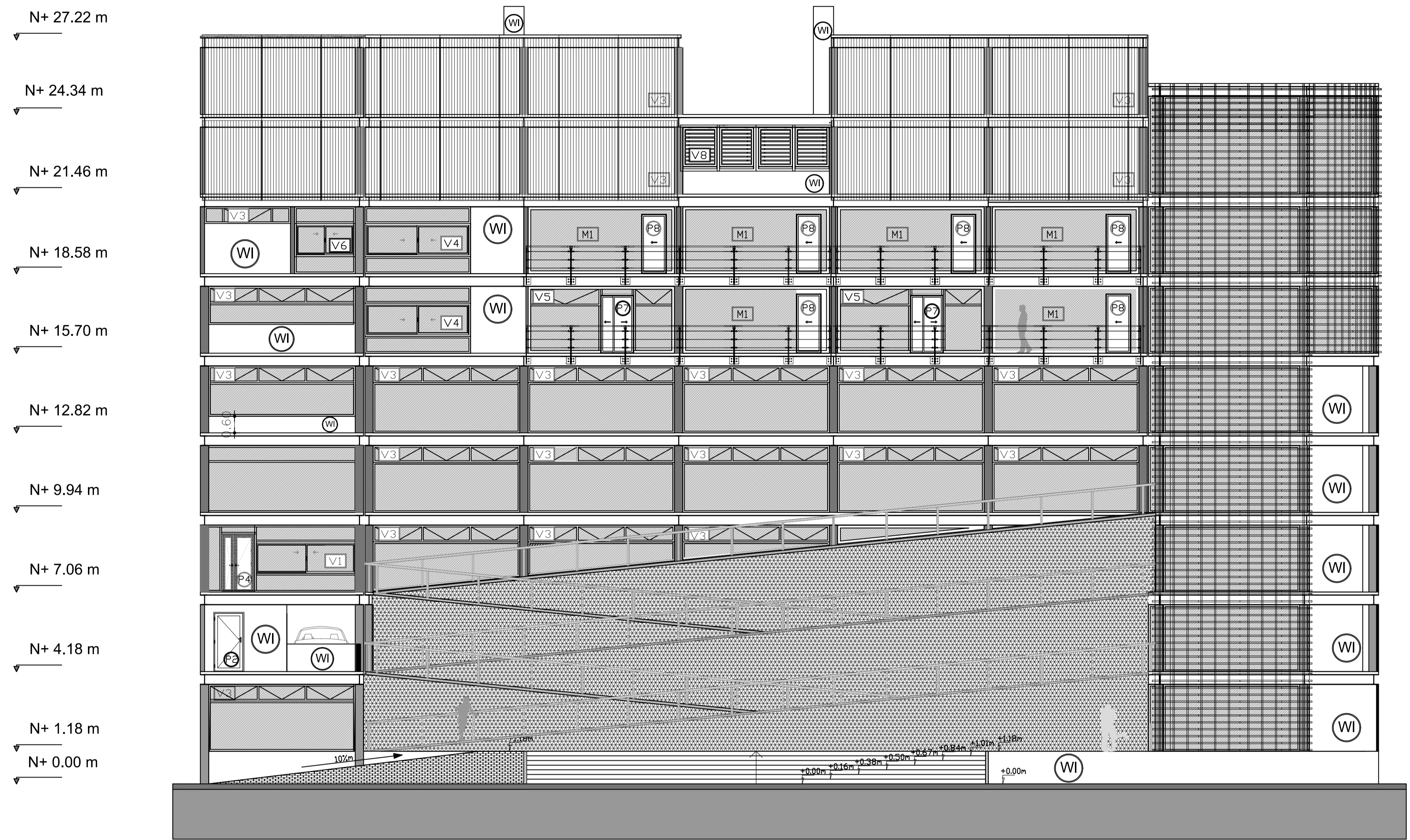

FACHADA DESTE
ESC 1 -----100

PONTIFICIA UNIVERSIDAD CATOLICA DEL ECUADOR FACULTAD DE ARQUITECTURA, DISEÑO Y ARTES TRABAJO DE FIN DE CARRERA	MULTI - PACK JUVENIL (VIVIENDA DE EMANCIPACIÓN PARA JÓVENES)		DIRECTOR DE TESIS: ARQ. OSVALDO PALADINES		NOTAS TÉCNICAS:	SELLOS Y FIRMAS DE APROBACION:	UBICACION: FRANJA UNIVERSITARIA AV. MARISCAL SUCRE Y ENRIQUE RITTER	LAMINA: 13 FECHA: 2012 ESCALA: INDICADA
	CONTIENE: FACHADA OESTE	BLOQUE I	NOMBRE: ANGÉLICA GÁLVEZ					

C

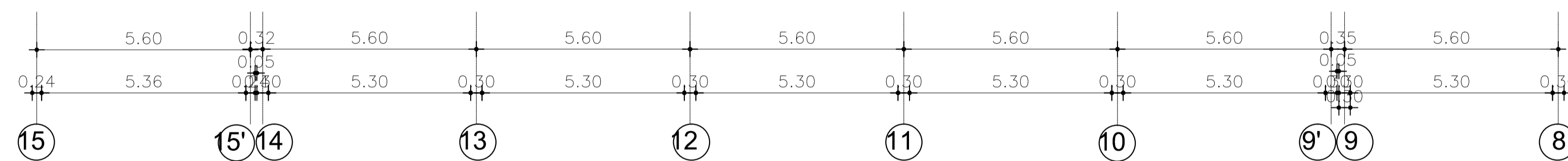
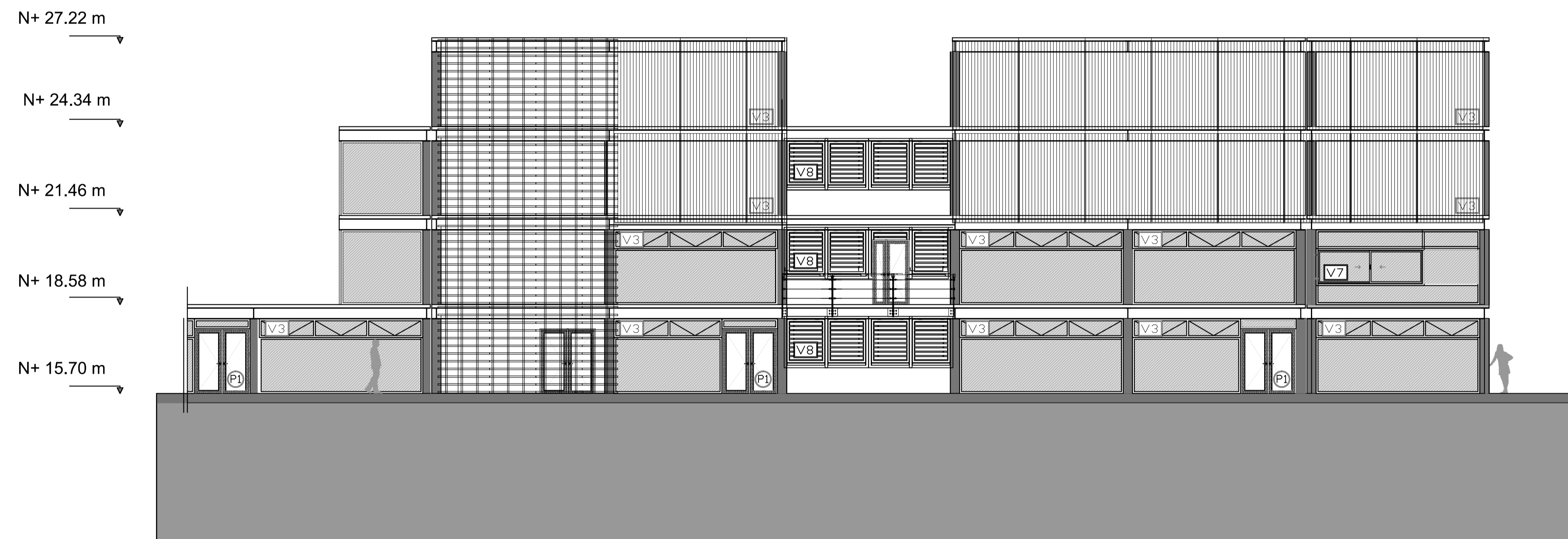

FACHADA ESTE
ESC 1 -----100

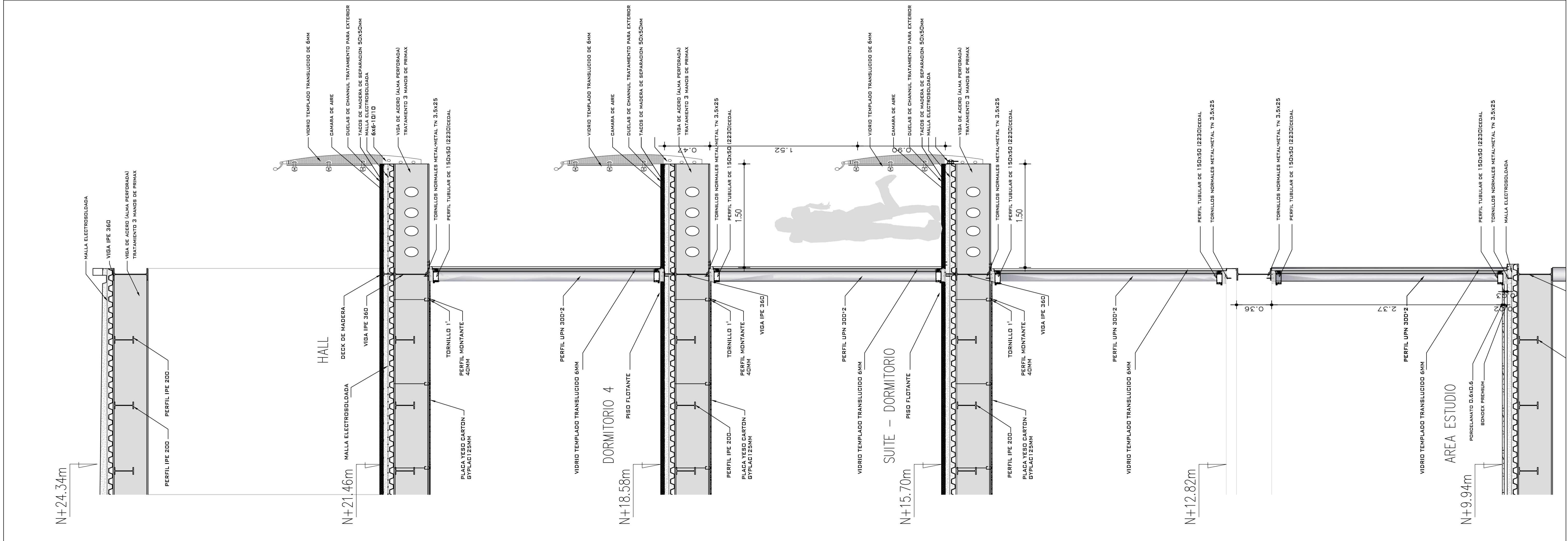
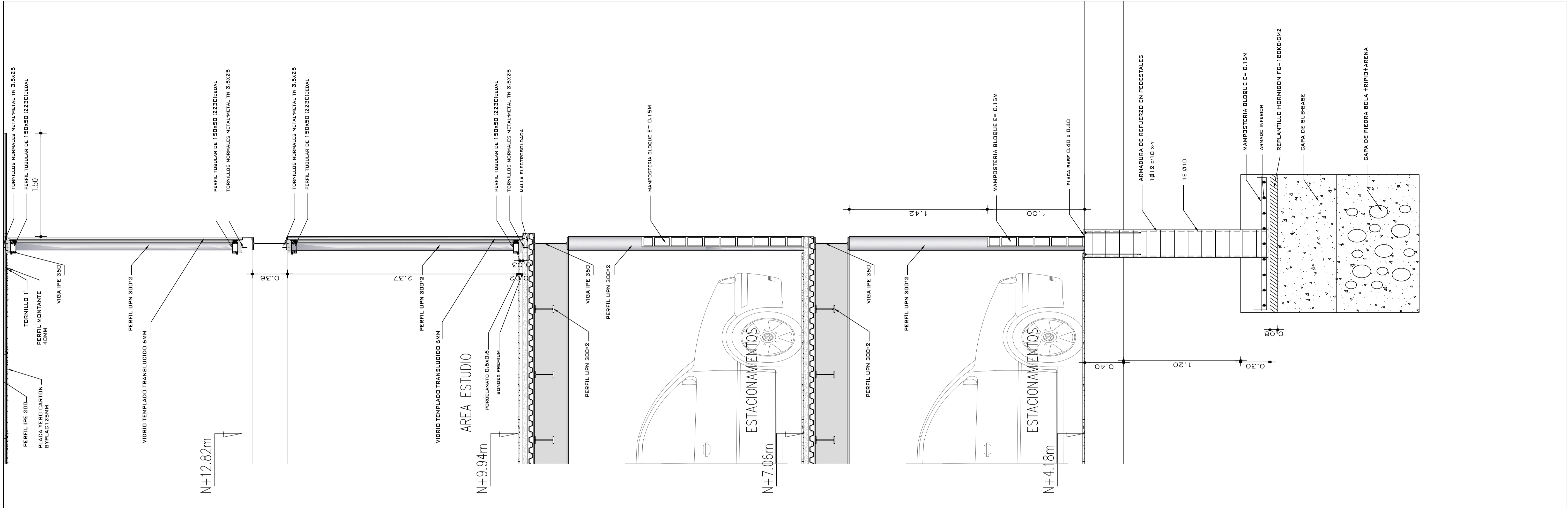

PONTIFICIA UNIVERSIDAD CATOLICA DEL ECUADOR
 FACULTAD DE ARQUITECTURA, DISEÑO Y ARTES
 TRABAJO DE FIN DE CARRERA

MULTI - PACK JUVENIL (VIVIENDA DE EMANCIPACIÓN PARA JÓVENES)
 CONTIENE:
 CORTE POR MURO I

DIRECTOR DE TESIS: ARQ. OSVALDO PALADINES
 BLOQUE I
 NOMBRE: ANGÉLICA GÁLVEZ

NOTAS TÉCNICAS:

SELLOS Y FIRMAS DE APROBACION:

UBICACION:

LAMINA: 15
 FECHA: 2012
 ESCALA: INDICADA