

MV

MAQUETA VIRTUAL

- MV 01** Maqueta Virtual
- MV 02** Maqueta Virtual
- MV 03** Maqueta Virtual
- MV 04** Maqueta Virtual
- MV 05** Maqueta Virtual
- MV 06** Maqueta Virtual
- MV 07** Maqueta Virtual

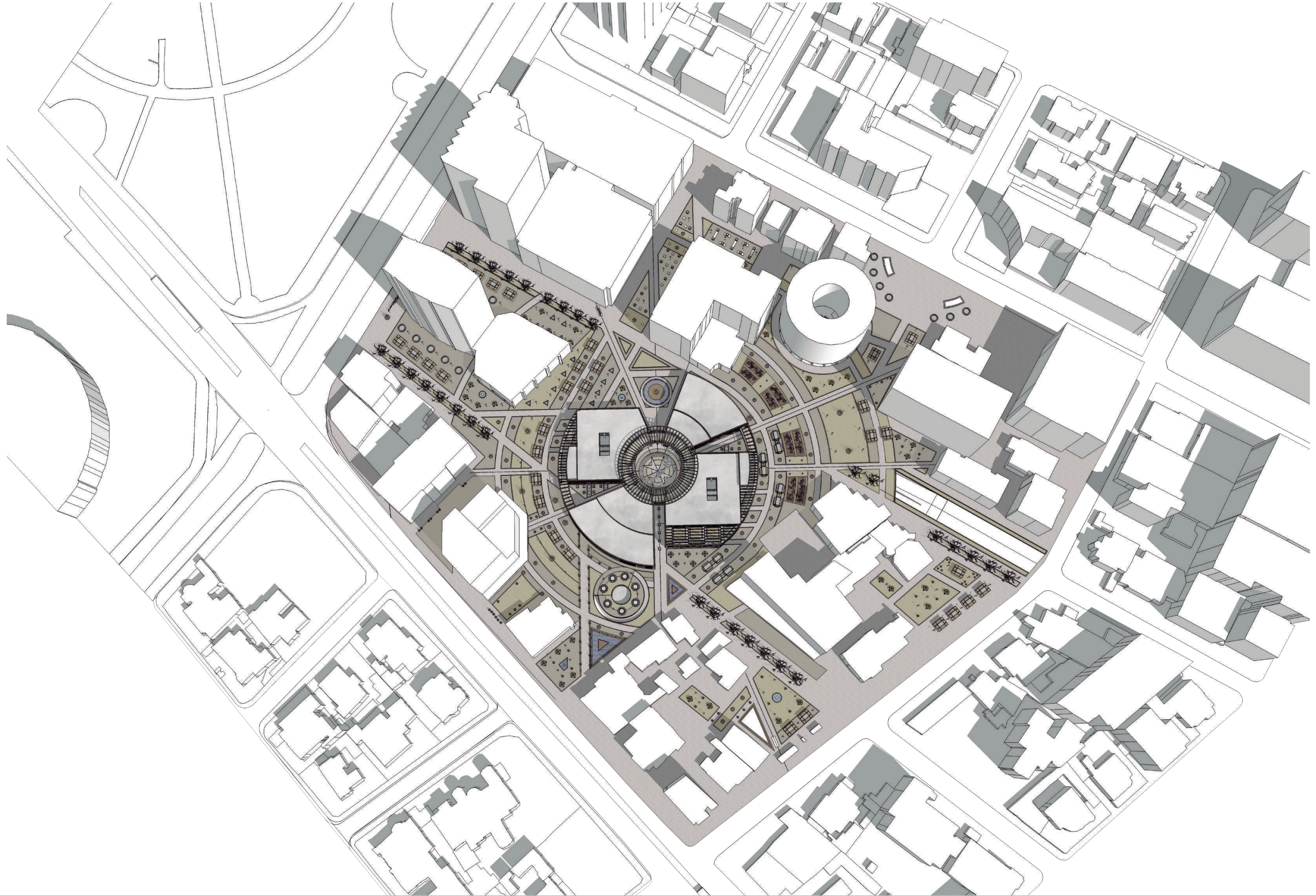

PONTIFICIA UNIVERSIDAD
CATÓLICA DEL ECUADOR

ALUMNA

Carolina Vargas

DIRECTORA

Arq. María Augusta Larco M.

PROYECTO

Zona Metro Ejido: Reinterpretación de equipamientos comerciales.
"Mercado Artesanal La Mariscal" como nodo cultural de espacio público dentro de la supermanzana turística

UBICACIÓN

La Mariscal. Entre Av. Patria, Av. 6 de Diciembre, Av. Amazonas y Calle Robles

CONTENIDO

Maqueta Virtual

NORTE

ESCALA

FECHA

29/11/2021

LAMINA

MV 01

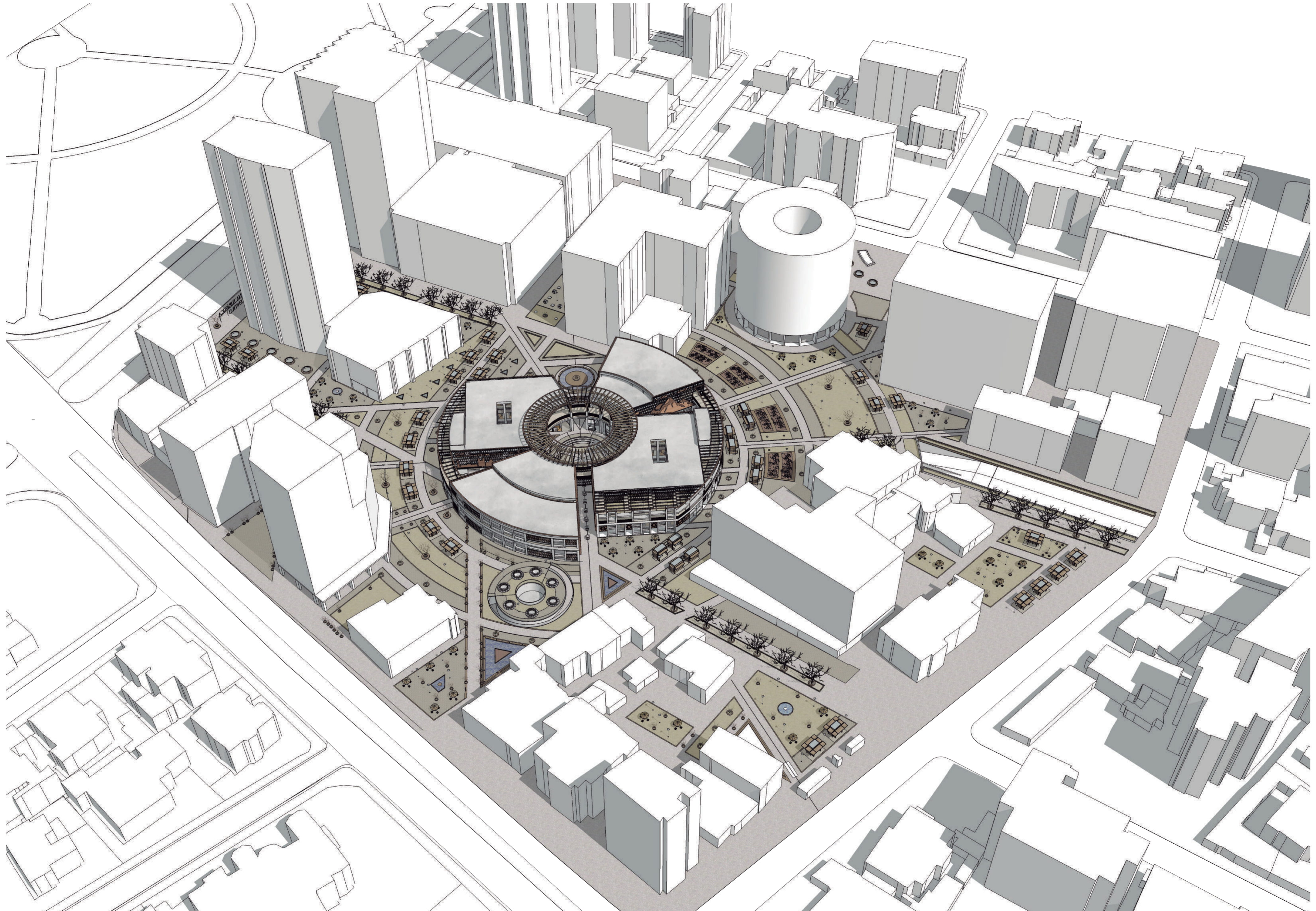

PONTIFICIA UNIVERSIDAD
CATÓLICA DEL ECUADOR

ALUMNA
Carolina Vargas
DIRECTORA
Arq. María Augusta Larco M.

PROYECTO
Zona Metro Ejido: Reinterpretación de equipamientos comerciales.
"Mercado Artesanal La Mariscal" como nodo cultural de espacio público dentro de la supermanzana turística

UBICACIÓN
La Mariscal. Entre Av. Patria, Av. 6 de Diciembre, Av. Amazonas y Calle Robles

CONTENIDO
Maqueta Virtual

NORTE

ESCALA
FECHA 29/11/2021

LAMINA
MV 02

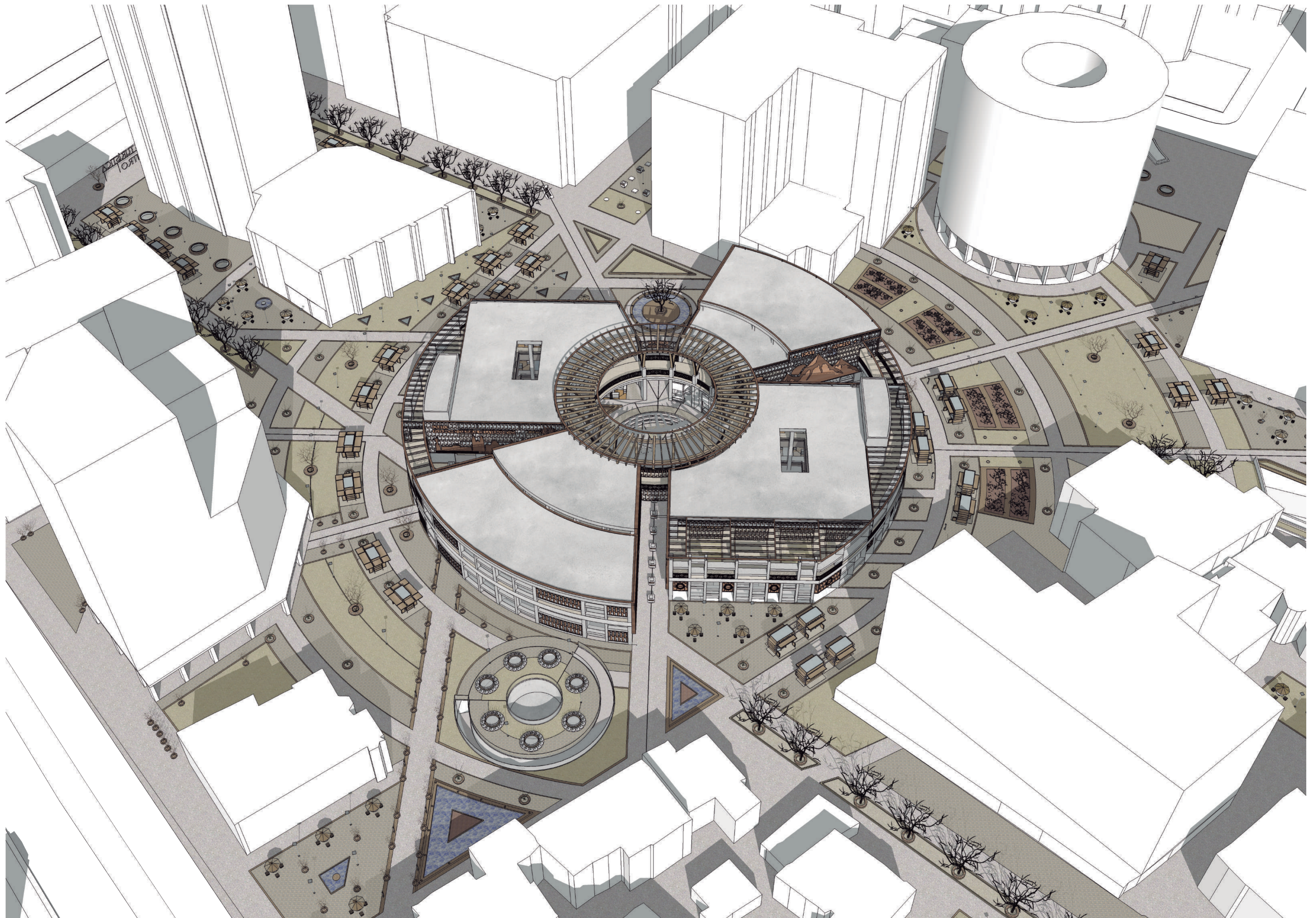

PONTIFICIA UNIVERSIDAD
CATÓLICA DEL ECUADOR

ALUMNA

Carolina Vargas

DIRECTORA

Arq. María Augusta Larco M.

PROYECTO

Zona Metro Ejido: Reinterpretación de equipamientos comerciales.
"Mercado Artesanal La Mariscal" como nodo cultural de espacio público dentro de la supermanzana turística

UBICACIÓN

La Mariscal. Entre Av. Patria, Av. 6 de
Diciembre, Av. Amazonas y Calle Robles

CONTENIDO

Maqueta Virtual

NORTE

ESCALA

FECHA 29/11/2021

LAMINA

MV 03

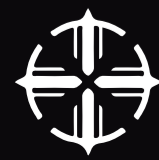
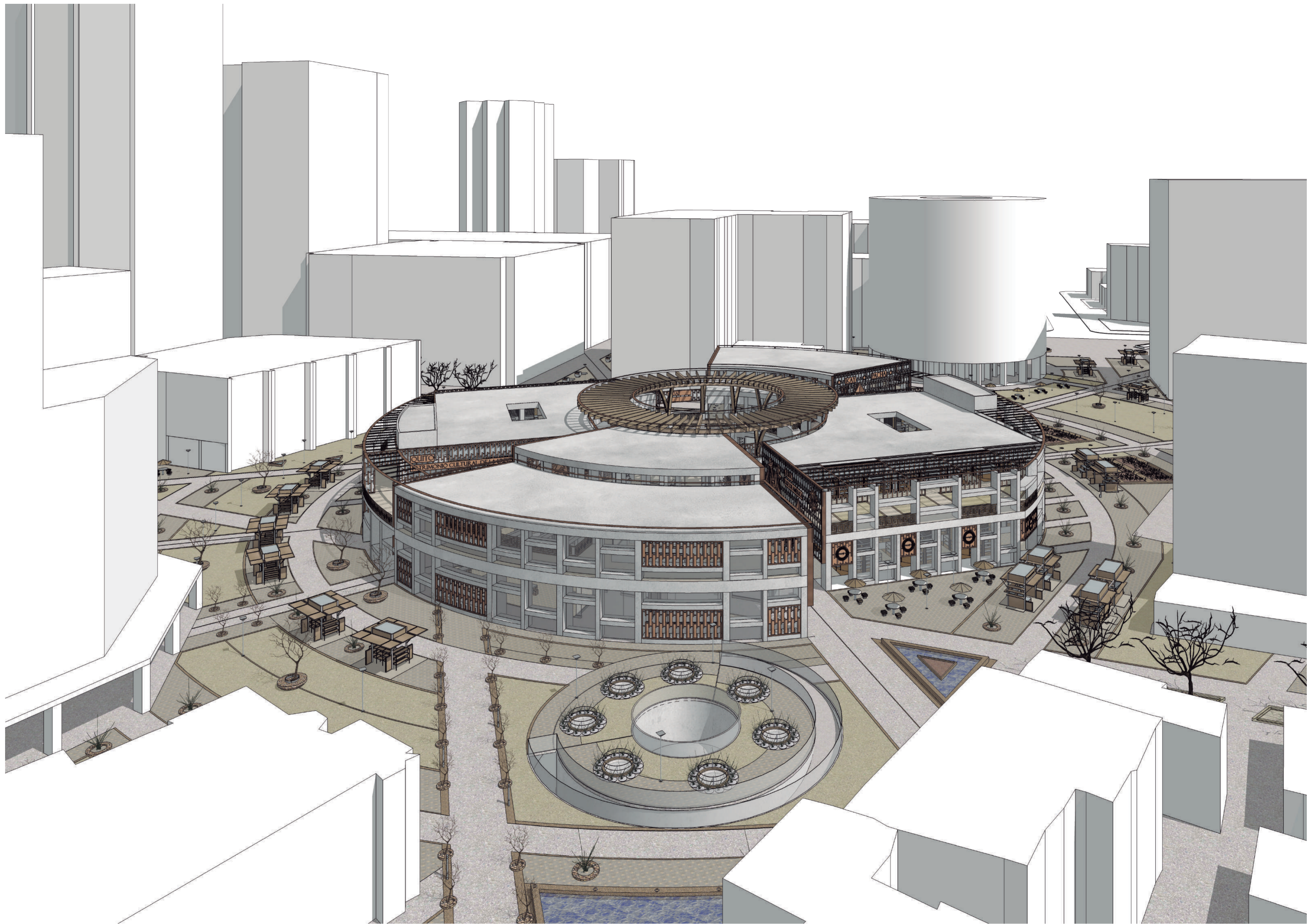

PONTIFICIA UNIVERSIDAD
CATÓLICA DEL ECUADOR

ALUMNA

Carolina Vargas

DIRECTORA

Arq. María Augusta Larco M.

PROYECTO

Zona Metro Ejido: Reinterpretación de equipamientos comerciales.
"Mercado Artesanal La Mariscal" como nodo cultural de espacio público dentro de la supermanzana turística

UBICACIÓN

La Mariscal. Entre Av. Patria, Av. 6 de
Diciembre, Av. Amazonas y Calle Robles

CONTENIDO

Maqueta Virtual

NORTE

ESCALA

FECHA 29/11/2021

LAMINA

MV 04

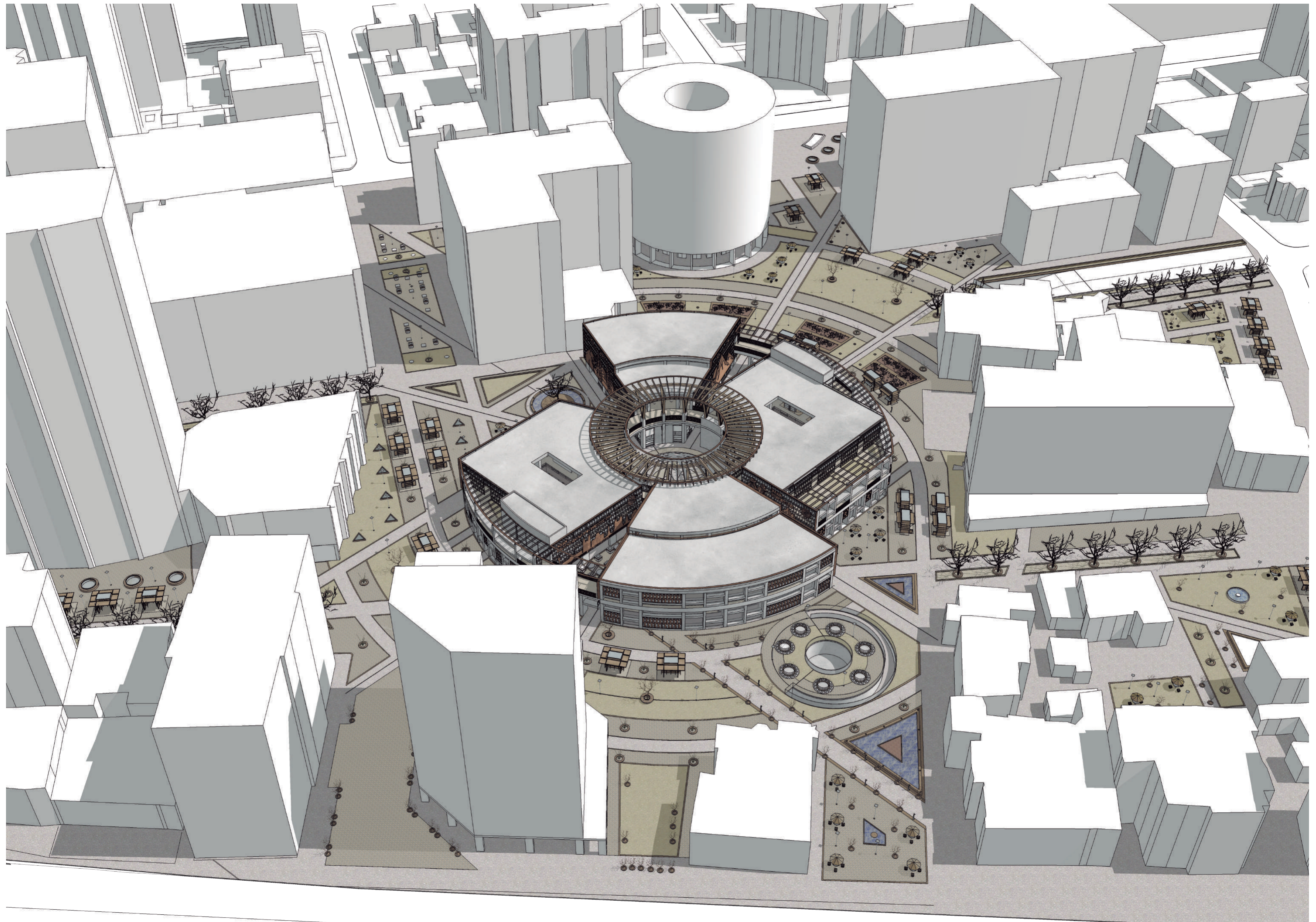

PONTIFICIA UNIVERSIDAD
CATÓLICA DEL ECUADOR

ALUMNA

Carolina Vargas

DIRECTORA

Arq. María Augusta Larco M.

PROYECTO

Zona Metro Ejido: Reinterpretación de equipamientos comerciales.
"Mercado Artesanal La Mariscal" como nodo cultural de espacio público dentro de la supermanzana turística

UBICACIÓN

La Mariscal. Entre Av. Patria, Av. 6 de
Diciembre, Av. Amazonas y Calle Robles

CONTENIDO

Maqueta Virtual

NORTE

ESCALA

FECHA

29/11/2021

LAMINA

MV 05

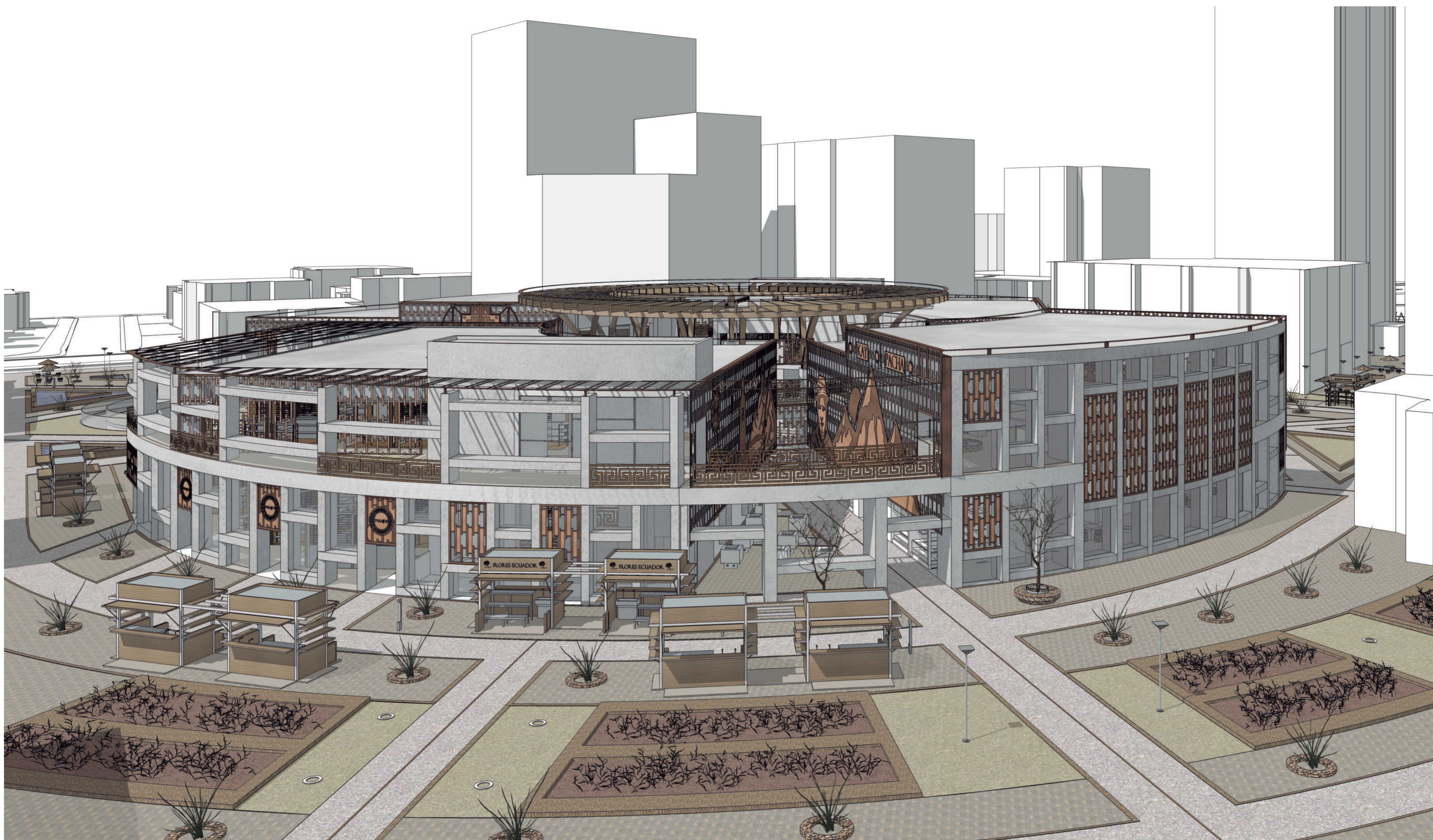

PONTIFICIA UNIVERSIDAD
CATÓLICA DEL ECUADOR

ALUMNA

Carolina Vargas

DIRECTORA

Arq. María Augusta Larco M.

PROYECTO

Zona Metro Ejido: Reinterpretación de equipamientos comerciales.
"Mercado Artesanal La Mariscal" como nodo cultural de espacio público dentro de la supermanzana turística

UBICACIÓN

La Mariscal. Entre Av. Patria, Av. 6 de
Diciembre, Av. Amazonas y Calle Robles

CONTENIDO

Maqueta Virtual

NORTE

-

ESCALA

-

FECHA

29/11/2021

LAMINA

MV 06

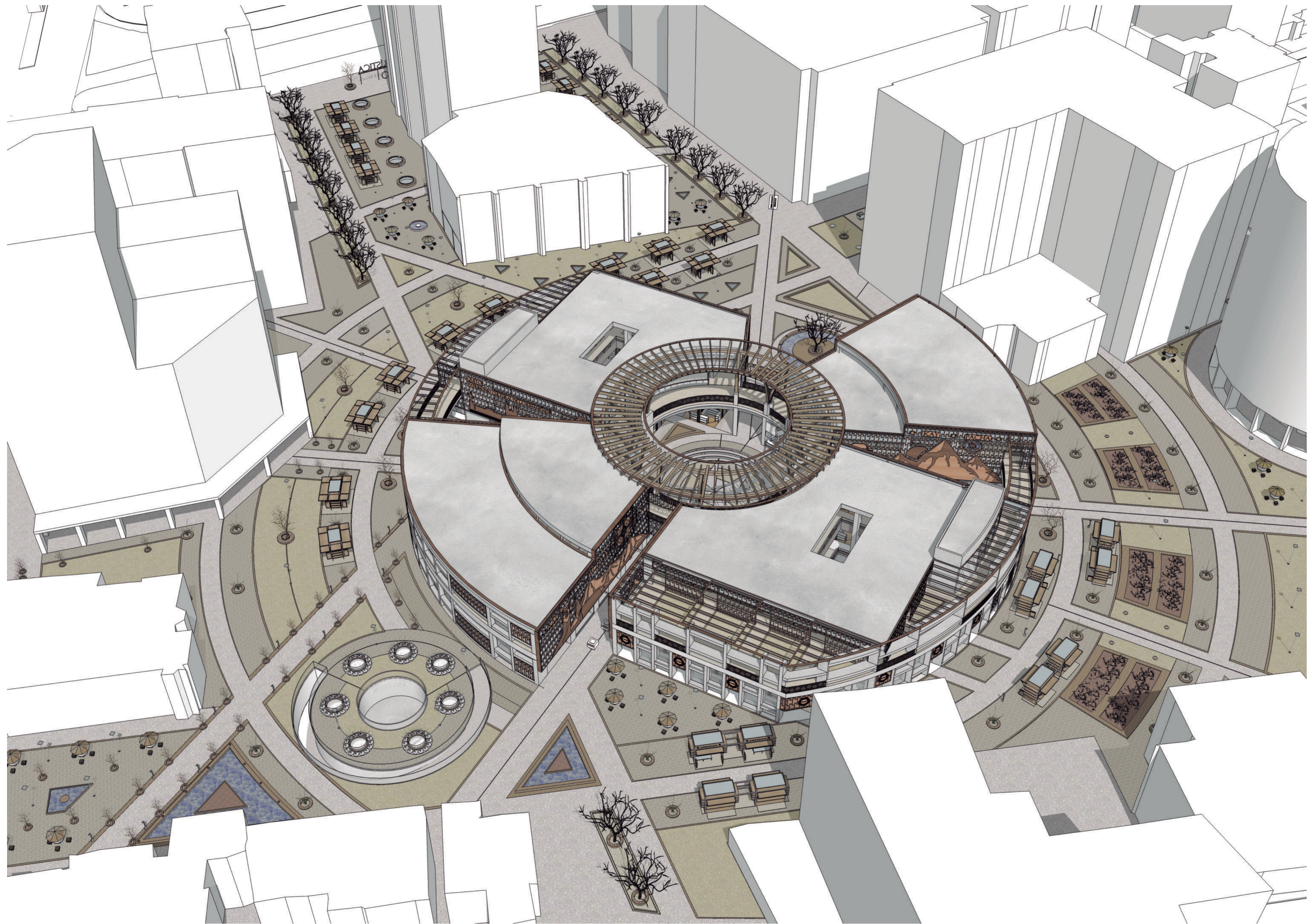

PONTIFICIA UNIVERSIDAD
CATÓLICA DEL ECUADOR

ALUMNA

Carolina Vargas

DIRECTORA

Arq. María Augusta Larco M.

PROYECTO

Zona Metro Ejido: Reinterpretación de equipamientos comerciales.
"Mercado Artesanal La Mariscal" como nodo cultural de espacio público dentro de la supermanzana turística

UBICACIÓN

La Mariscal. Entre Av. Patria, Av. 6 de Diciembre, Av. Amazonas y Calle Robles

CONTENIDO

Maqueta Virtual

NORTE

ESCALA

FECHA 29/11/2021

LAMINA

MV 07