

VISTA SUPERIOR

PONTIFICIA UNIVERSIDAD CATÓLICA DEL ECUADOR FACULTAD DE ARQUITECTURA, DISEÑO Y ARTES			LAMINA Nº <h1>1/18</h1>
"DISEÑO DE ESPACIOS DE CONCENTRACIÓN DE USUARIOS PARA SU TRANSFERENCIA HACIA UN MEDIO DE TRANSPORTE QUE SE DIRIGE DESDE QUITO HASTA EL NUEVO AEROPUERTO DE QUITO"			
AUTOR: RENATO CEVALLOS	CONTIENE: VISTA SUPERIOR	FECHA: 11/11/2014	
DIRECTOR: MDI. DIEGO HURTADO		ESCALA: 1 : 50	

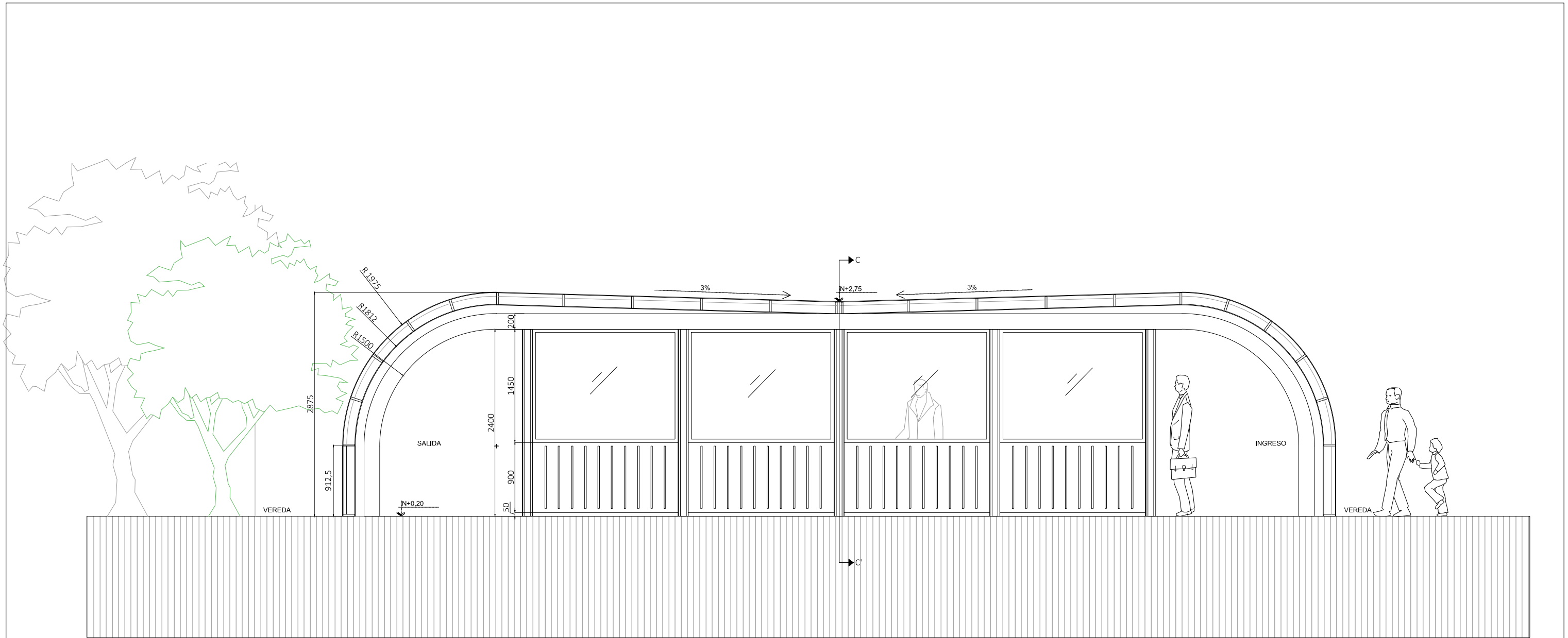

VISTA FRONTAL

PONTIFICIA UNIVERSIDAD CATÓLICA DEL ECUADOR FACULTAD DE ARQUITECTURA, DISEÑO Y ARTES			LAMINA Nº 2/18
"DISEÑO DE ESPACIOS DE CONCENTRACIÓN DE USUARIOS PARA SU TRANSFERENCIA HACIA UN MEDIO DE TRANSPORTE QUE SE DIRIGE DESDE QUITO HASTA EL NUEVO AEROPUERTO DE QUITO"			
AUTOR: RENATO CEVALLOS	CONTIENE: VISTA FRONTAL	FECHA: 11/11/2014	
DIRECTOR: MDI. DIEGO HURTADO		ESCALA: 1 : 50	

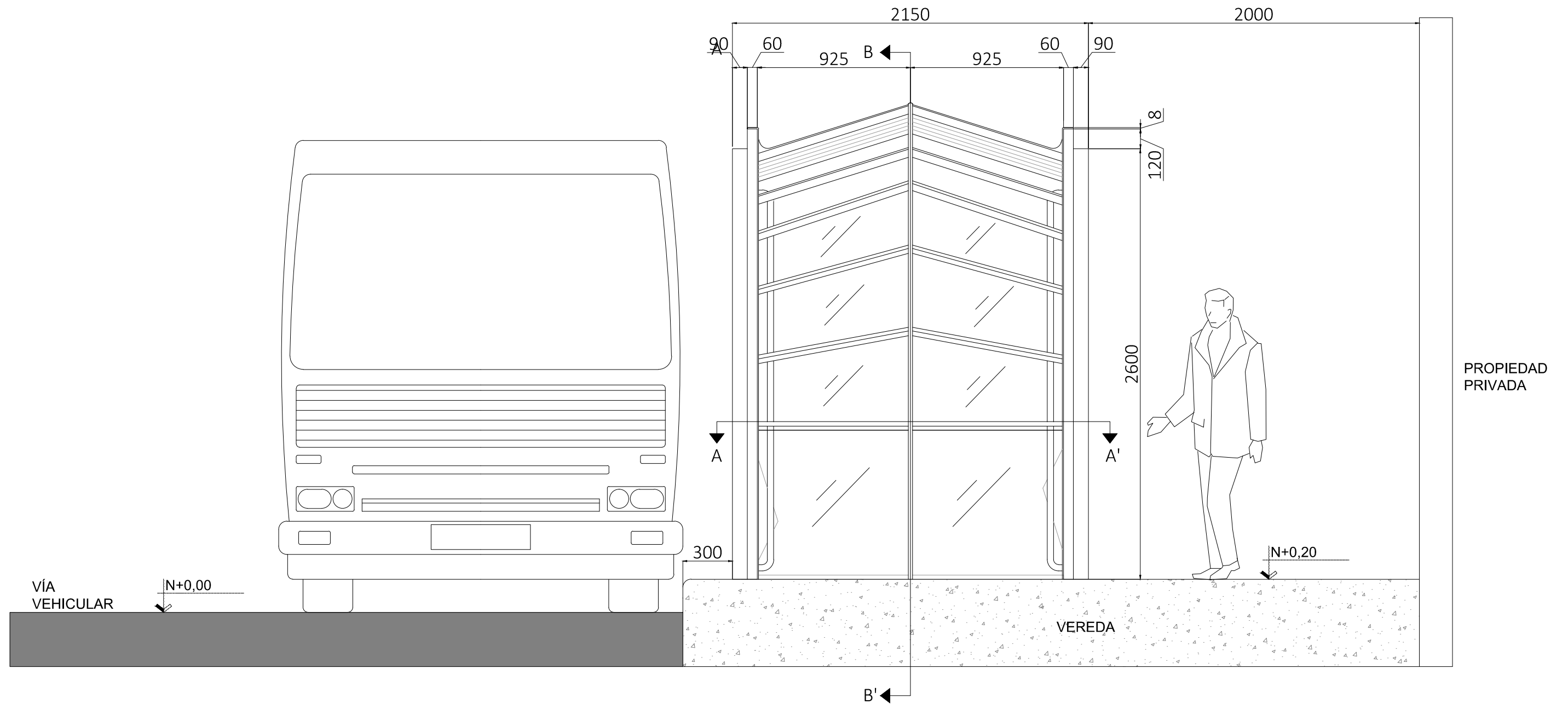

VISTA LATERAL

PONTIFICIA UNIVERSIDAD CATÓLICA DEL ECUADOR FACULTAD DE ARQUITECTURA, DISEÑO Y ARTES			LAMINA Nº
"DISEÑO DE ESPACIOS DE CONCENTRACIÓN DE USUARIOS PARA SU TRANSFERENCIA HACIA UN MEDIO DE TRANSPORTE QUE SE DIRIGE DESDE QUITO HASTA EL NUEVO AEROPUERTO DE QUITO"			3/18
AUTOR: RENATO CEVALLOS	CONTIENE: VISTA LATERAL	FECHA: 11/11/2014	
DIRECTOR: MDI. DIEGO HURTADO		ESCALA: 1 : 25	

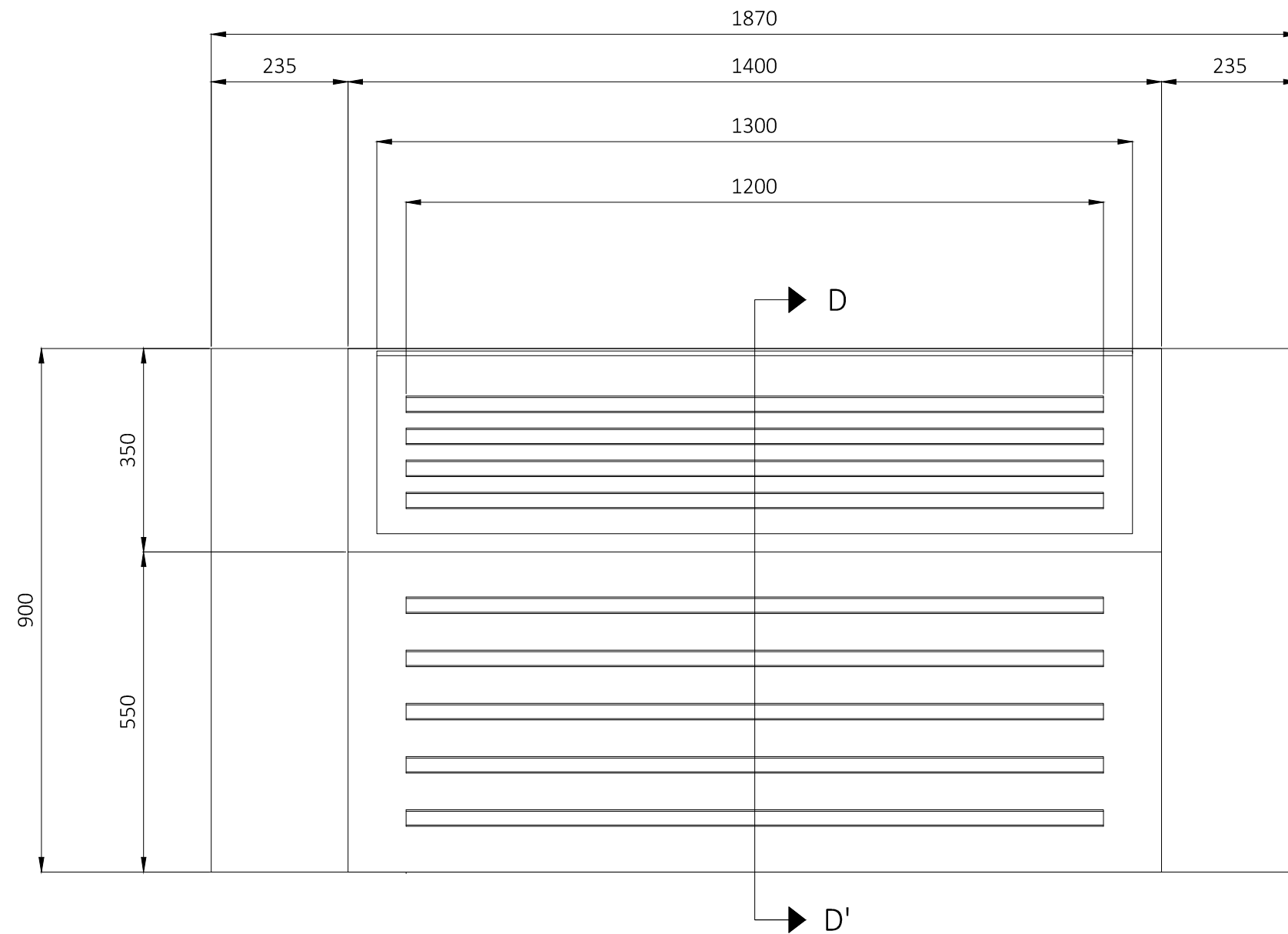

VISTA
FRONTAL

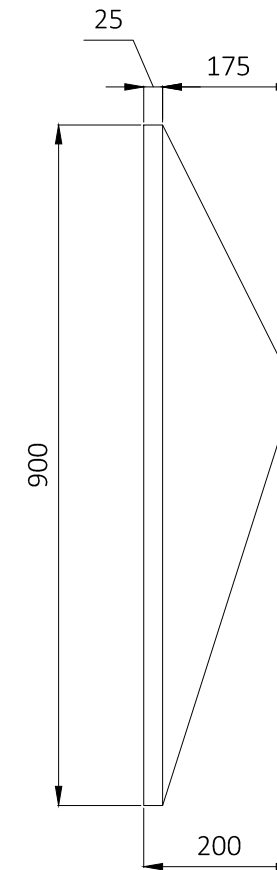

VISTA
LATERAL

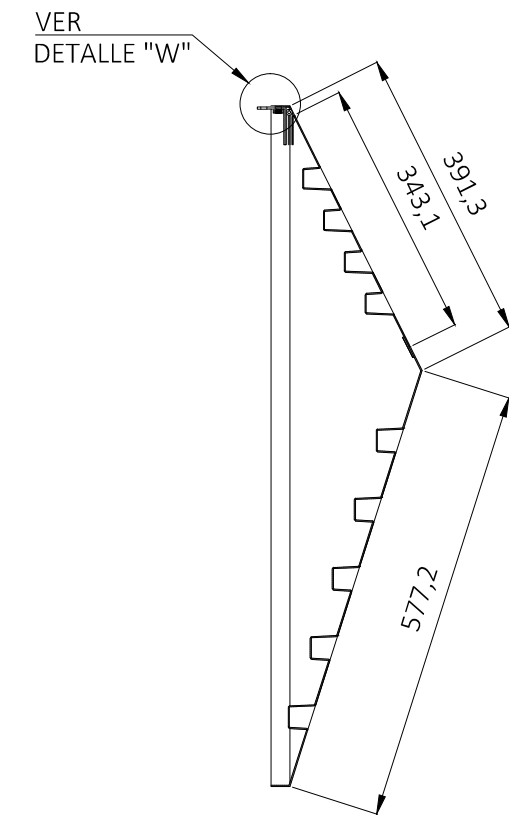

CORTE
D-D'

ANTEPECHO 1

PONTIFICIA UNIVERSIDAD CATÓLICA DEL ECUADOR FACULTAD DE ARQUITECTURA, DISEÑO Y ARTES			LAMINA Nº <h1 style="font-size: 2em;">4/18</h1>
"DISEÑO DE ESPACIOS DE CONCENTRACIÓN DE USUARIOS PARA SU TRANSFERENCIA HACIA UN MEDIO DE TRANSPORTE QUE SE DIRIGE DESDE QUITO HASTA EL NUEVO AEROPUERTO DE QUITO"			
AUTOR: RENATO CEVALLOS	CONTIENE: ANTEPECHO 1 VISTAS CORTE	FECHA: 11/11/2014	
DIRECTOR: MDI. DIEGO HURTADO		ESCALA: 1 : 10	

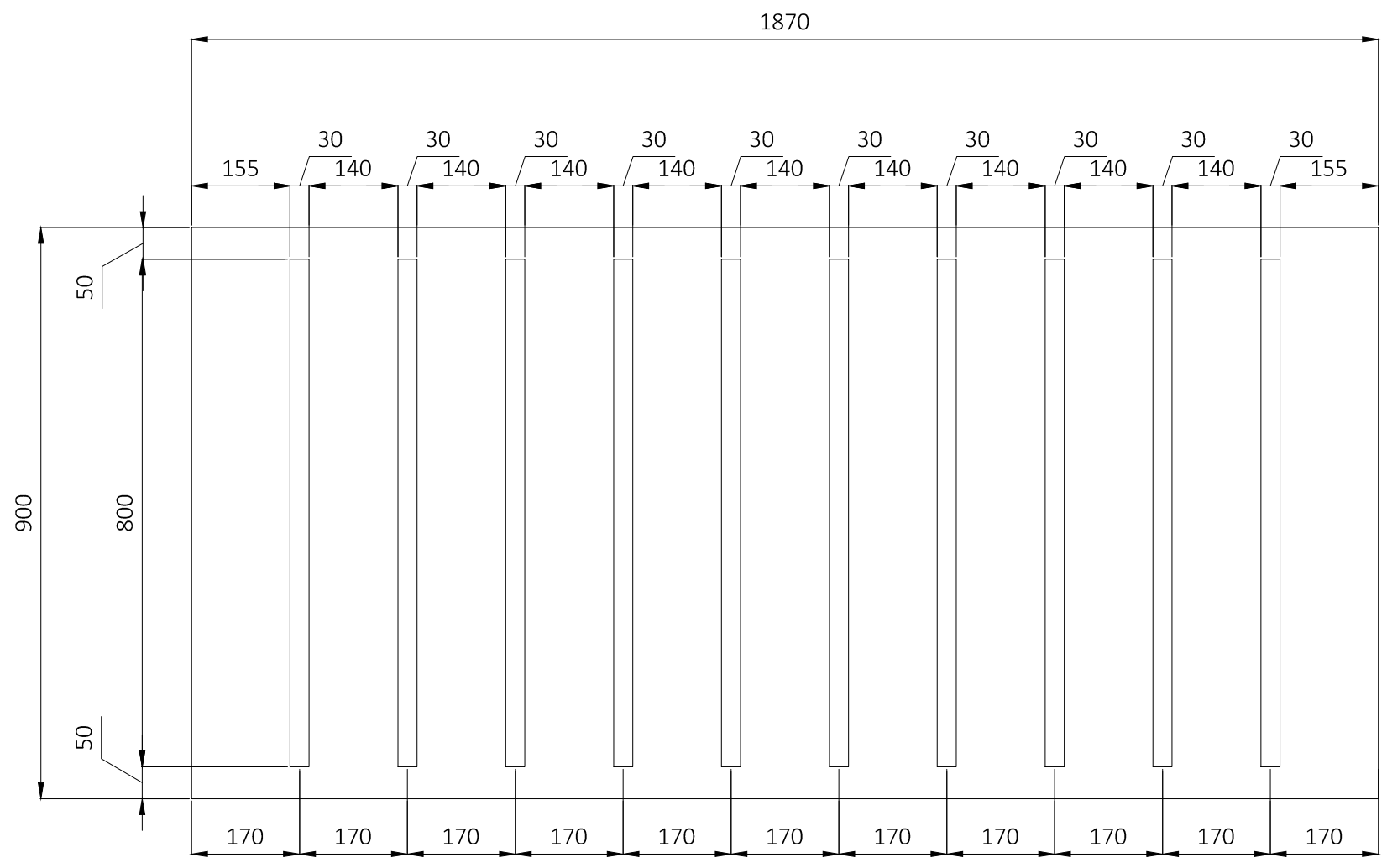

VISTA
FRONTAL

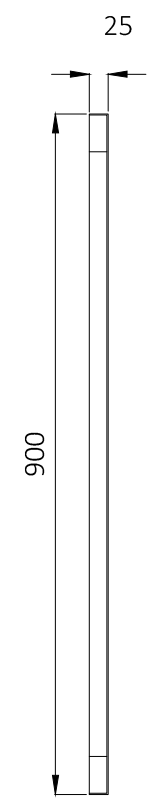

VISTA
LATERAL

ANTEPECHO 2

PONTIFICIA UNIVERSIDAD CATÓLICA DEL ECUADOR FACULTAD DE ARQUITECTURA, DISEÑO Y ARTES			LAMINA Nº <h1 style="font-size: 2em;">5/18</h1>
"DISEÑO DE ESPACIOS DE CONCENTRACIÓN DE USUARIOS PARA SU TRANSFERENCIA HACIA UN MEDIO DE TRANSPORTE QUE SE DIRIGE DESDE QUITO HASTA EL NUEVO AEROPUERTO DE QUITO"			
AUTOR: RENATO CEVALLOS	CONTIENE: ANTEPECHO 2 VISTAS	FECHA: 11/11/2014	
DIRECTOR: MDI. DIEGO HURTADO		ESCALA: 1 : 10	

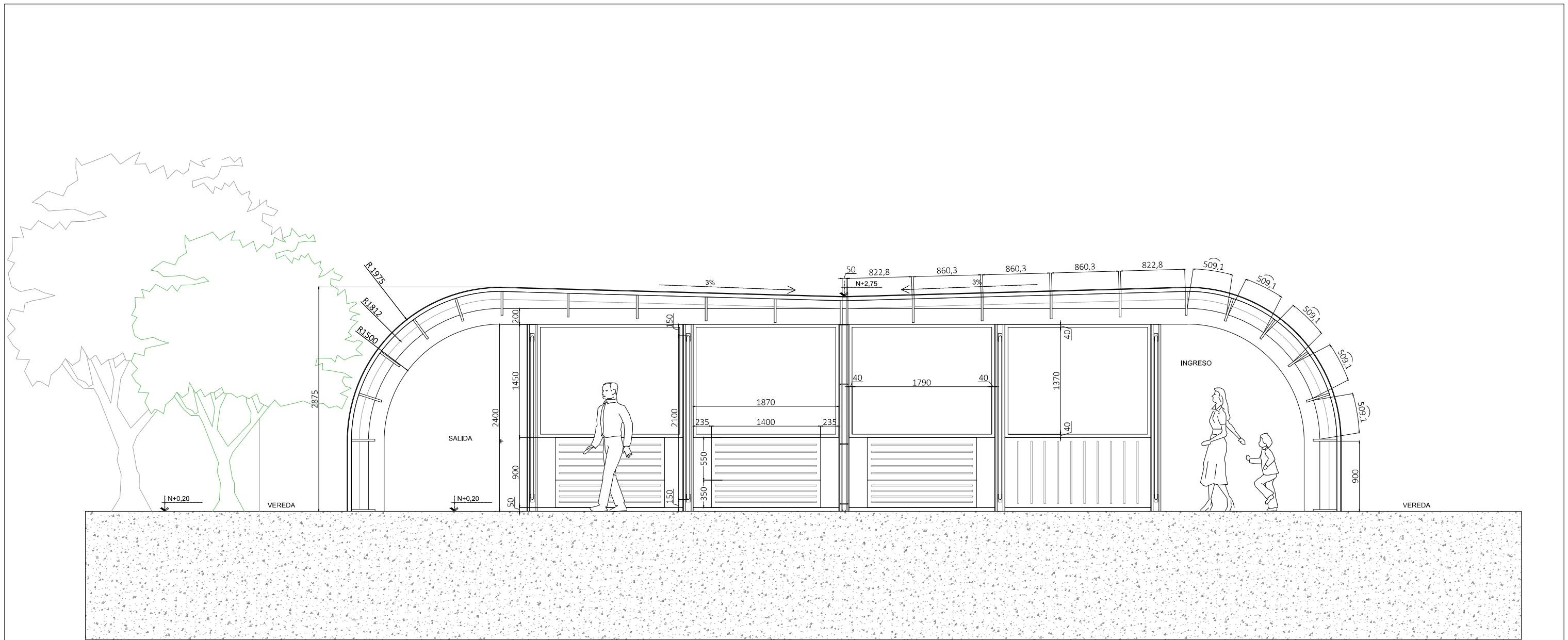

CORTE B-B'

PONTIFICIA UNIVERSIDAD CATÓLICA DEL ECUADOR FACULTAD DE ARQUITECTURA, DISEÑO Y ARTES			LAMINA N° 7/18
"DISEÑO DE ESPACIOS DE CONCENTRACIÓN DE USUARIOS PARA SU TRANSFERENCIA HACIA UN MEDIO DE TRANSPORTE QUE SE DIRIGE DESDE QUITO HASTA EL NUEVO AEROPUERTO DE QUITO"			
AUTOR: RENATO CEVALLOS	CONTIENE: CORTE B-B'	FECHA: 11/11/2014	
DIRECTOR: MDI. DIEGO HURTADO		ESCALA: 1 : 50	

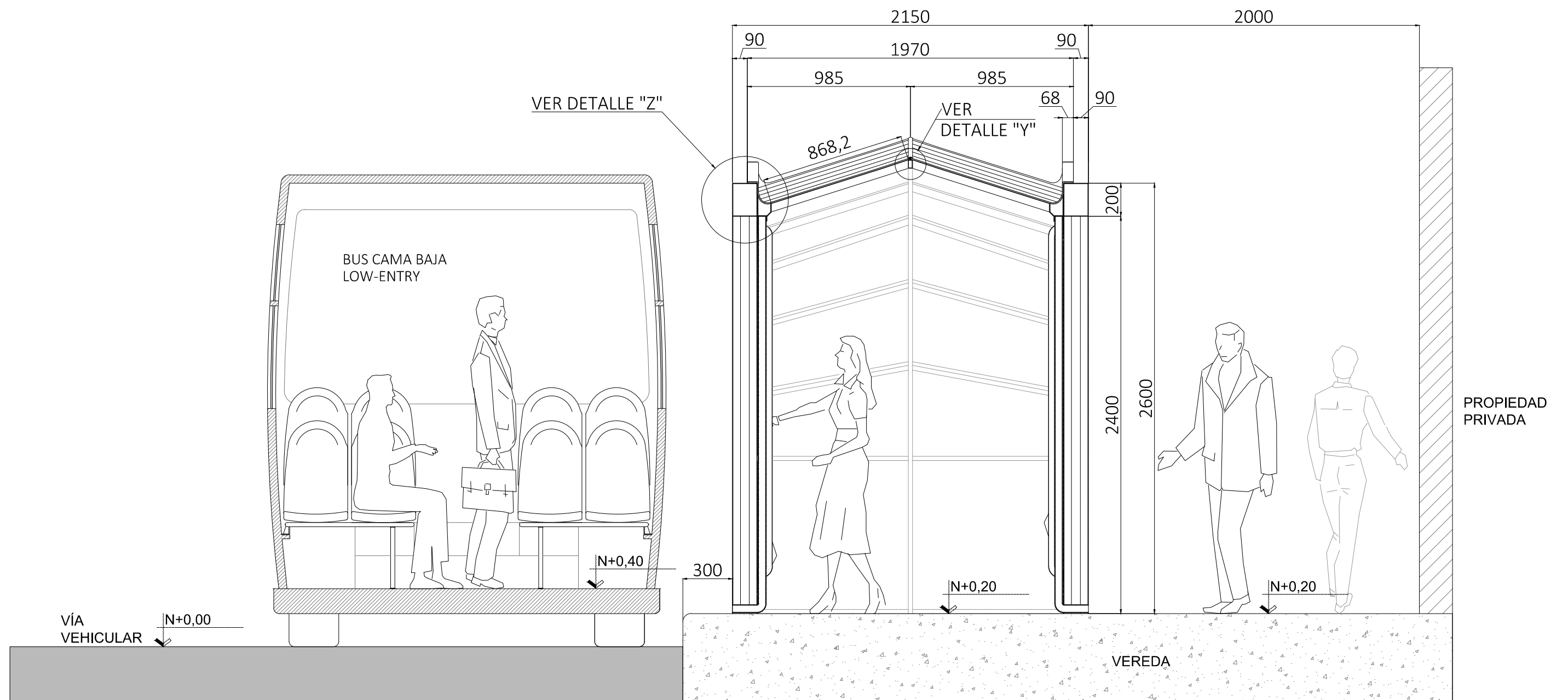

CORTE C-C'

PONTIFICIA UNIVERSIDAD CATÓLICA DEL ECUADOR FACULTAD DE ARQUITECTURA, DISEÑO Y ARTES			LAMINA Nº
"DISEÑO DE ESPACIOS DE CONCENTRACIÓN DE USUARIOS PARA SU TRANSFERENCIA HACIA UN MEDIO DE TRANSPORTE QUE SE DIRIGE DESDE QUITO HASTA EL NUEVO AEROPUERTO DE QUITO"			8/18
AUTOR: RENATO CEVALLOS	CONTIENE: CORTE C-C'	FECHA: 11/11/2014	
DIRECTOR: MDI. DIEGO HURTADO		ESCALA: 1 : 25	

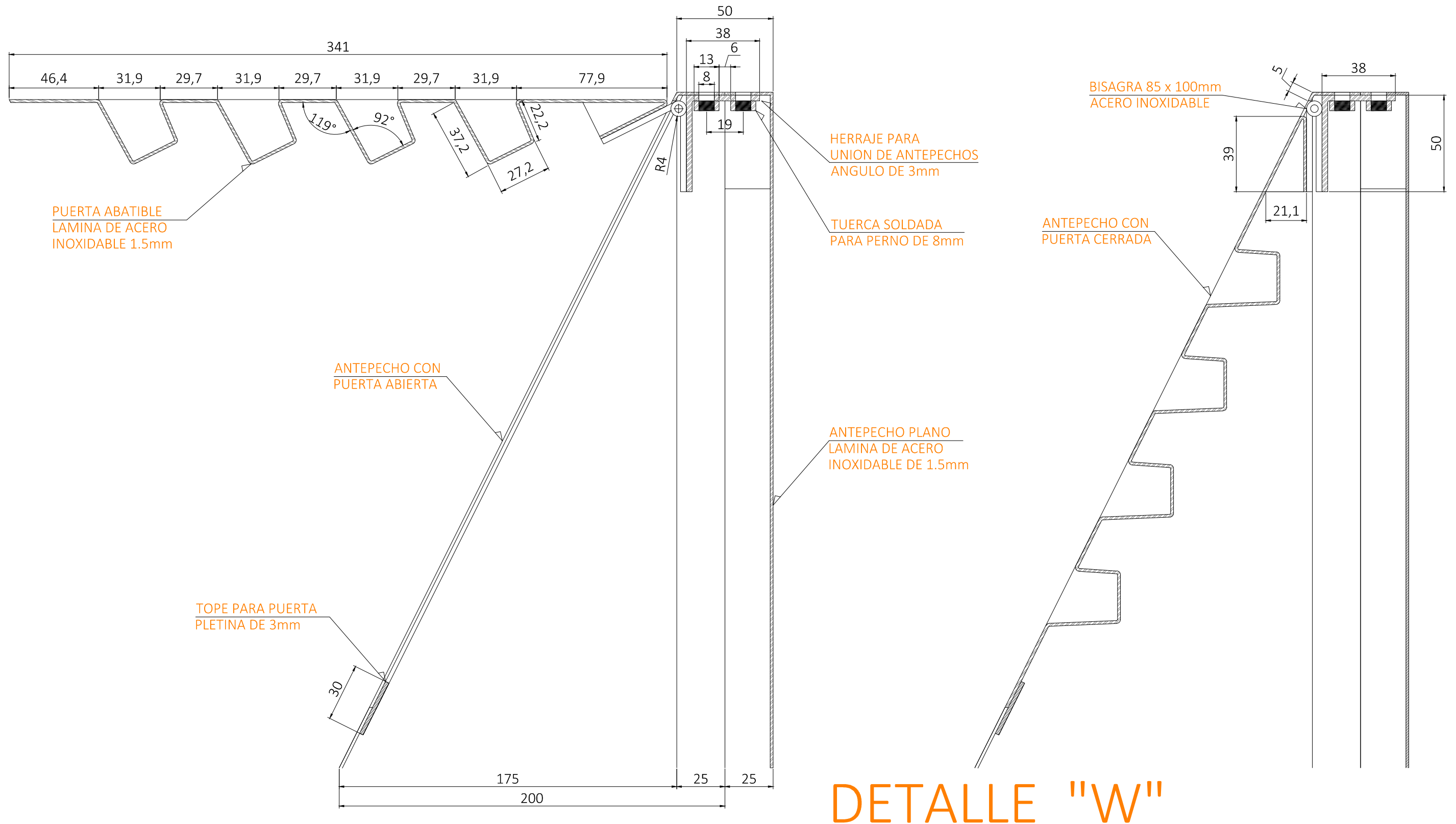

PONTIFICIA UNIVERSIDAD CATÓLICA DEL ECUADOR FACULTAD DE ARQUITECTURA, DISEÑO Y ARTES			LAMINA N° <h1 style="font-size: 2em;">9/18</h1>
"DISEÑO DE ESPACIOS DE CONCENTRACIÓN DE USUARIOS PARA SU TRANSFERENCIA HACIA UN MEDIO DE TRANSPORTE QUE SE DIRIGE DESDE QUITO HASTA EL NUEVO AEROPUERTO DE QUITO"			
AUTOR: RENATO CEVALLOS	CONTIENE: DETALLE "W"	FECHA: 11/11/2014	
DIRECTOR: MDI. DIEGO HURTADO		ESCALA: 1 : 2	

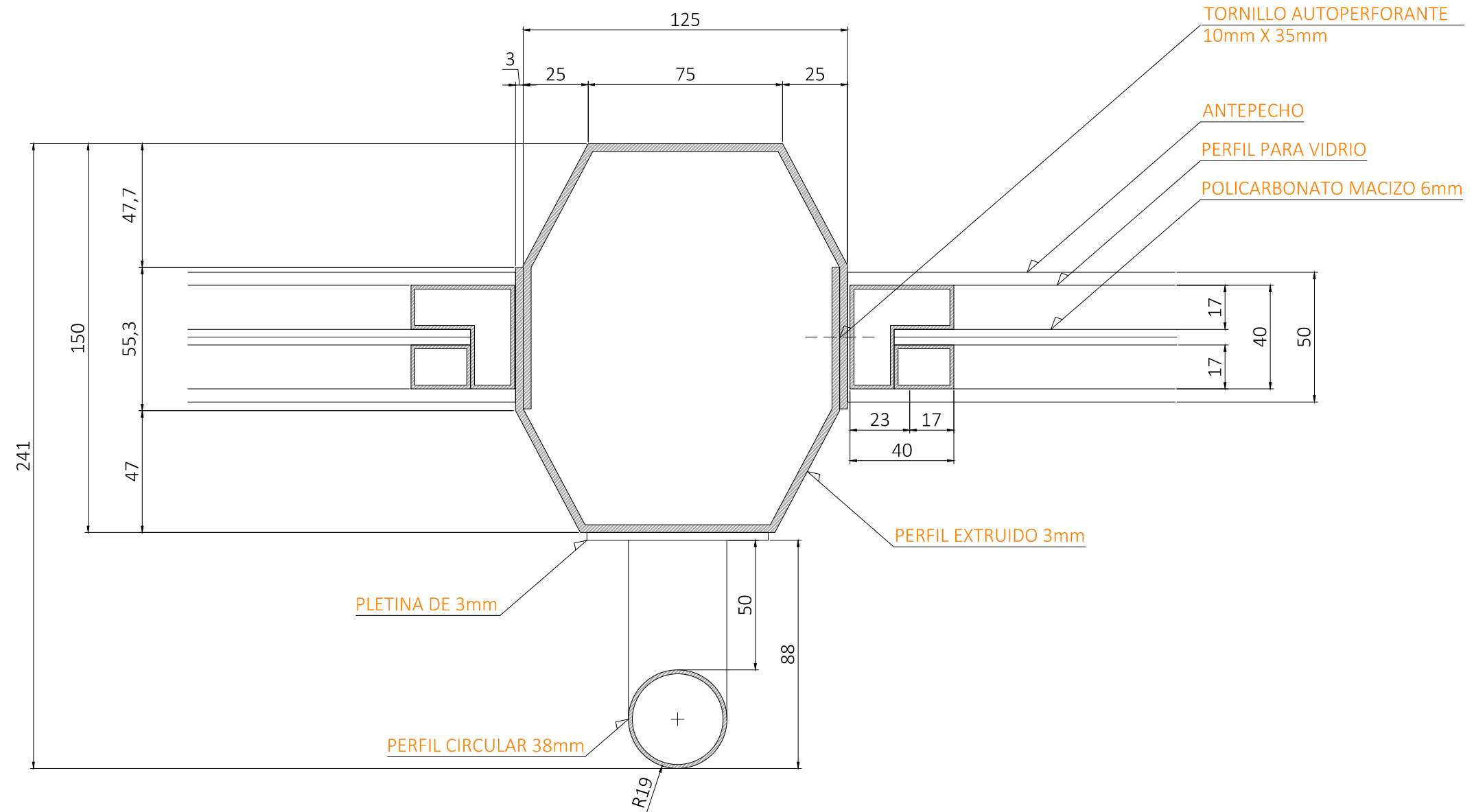

DETALLE "X"

PONTIFICIA UNIVERSIDAD CATÓLICA DEL ECUADOR FACULTAD DE ARQUITECTURA, DISEÑO Y ARTES			LAMINA N°
"DISEÑO DE ESPACIOS DE CONCENTRACIÓN DE USUARIOS PARA SU TRANSFERENCIA HACIA UN MEDIO DE TRANSPORTE QUE SE DIRIGE DESDE QUITO HASTA EL NUEVO AEROPUERTO DE QUITO"			10/18
AUTOR: RENATO CEVALLOS	CONTIENE: DETALLE "X"	FECHA: 11/11/2014	
DIRECTOR: MDI. DIEGO HURTADO		ESCALA: 1 : 2	

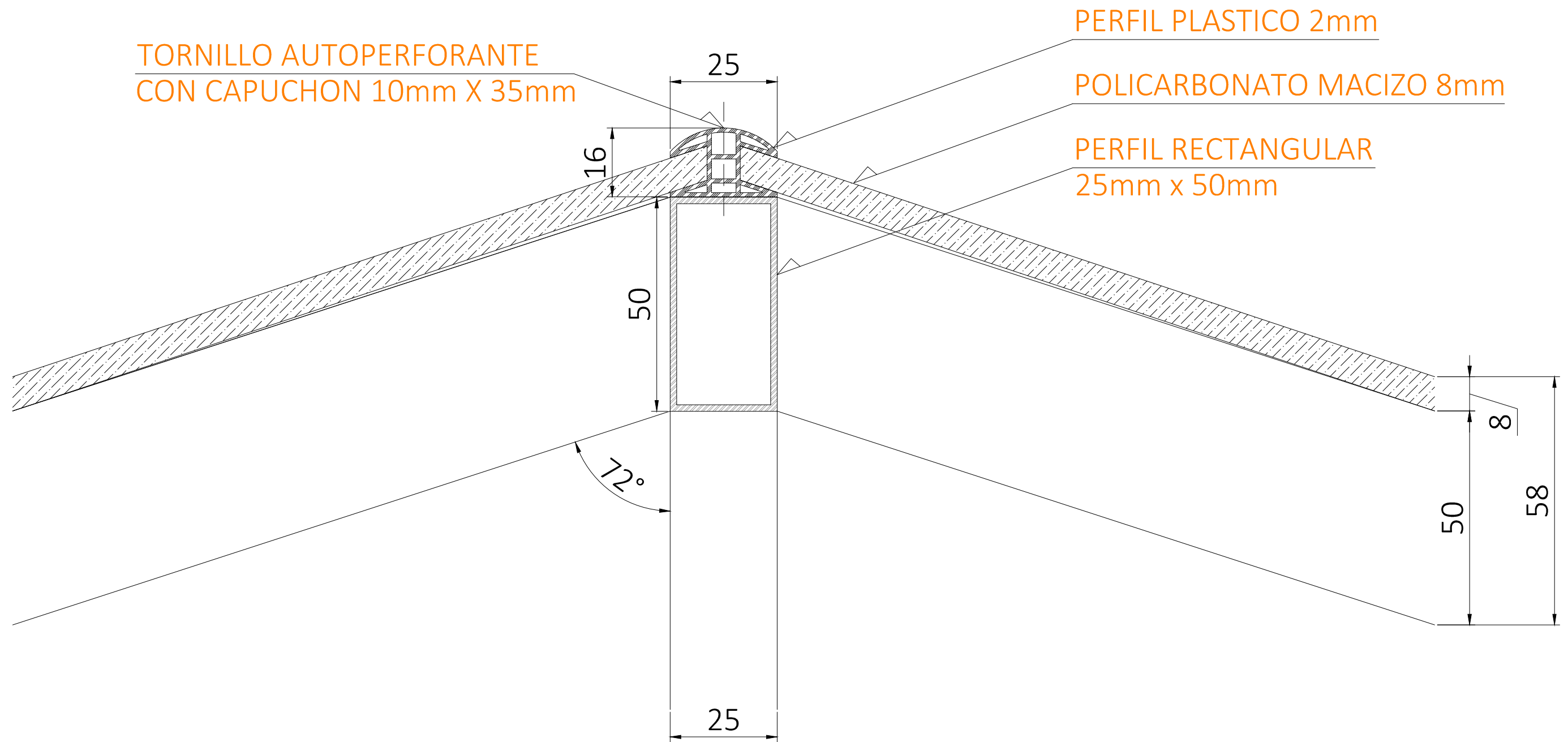

TORNILLO AUTOPERFORANTE
CON CAPUCHON 10mm X 35mm

PERFIL PLASTICO 2mm

POLICARBONATO MACIZO 8mm

PERFIL RECTANGULAR
25mm x 50mm

DETALLE "Y"

PONTIFICIA UNIVERSIDAD CATÓLICA DEL ECUADOR FACULTAD DE ARQUITECTURA, DISEÑO Y ARTES			LAMINA N° 11/18
"DISEÑO DE ESPACIOS DE CONCENTRACIÓN DE USUARIOS PARA SU TRANSFERENCIA HACIA UN MEDIO DE TRANSPORTE QUE SE DIRIGE DESDE QUITO HASTA EL NUEVO AEROPUERTO DE QUITO"			
AUTOR: RENATO CEVALLOS	CONTIENE: DETALLE "Y"	FECHA: 11/11/2014	
DIRECTOR: MDI. DIEGO HURTADO		ESCALA: 1 : 1	

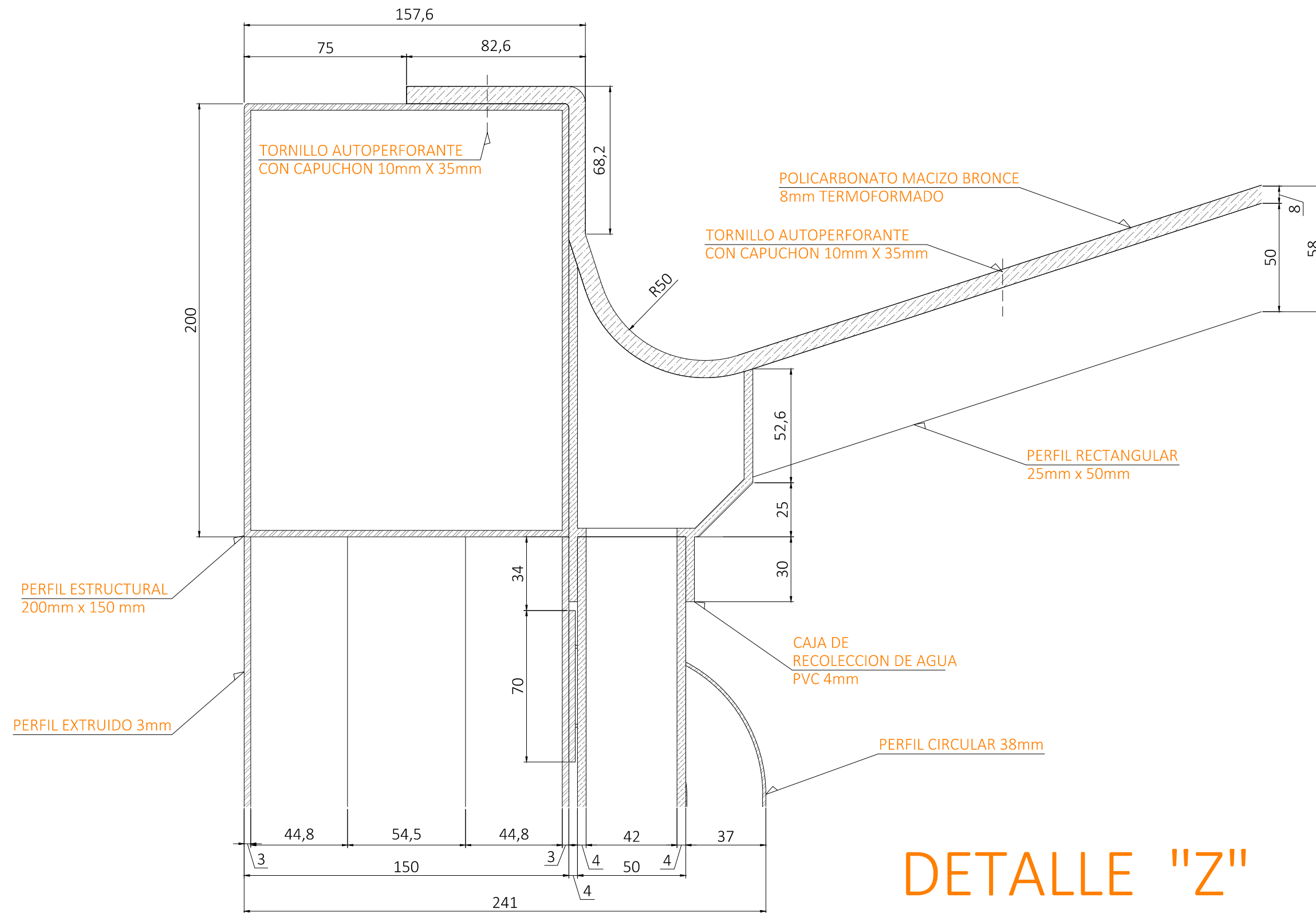

DETALLE "Z"

PONTIFICIA UNIVERSIDAD CATÓLICA DEL ECUADOR FACULTAD DE ARQUITECTURA, DISEÑO Y ARTES			LAMINA N° <h1>12/18</h1>
"DISEÑO DE ESPACIOS DE CONCENTRACIÓN DE USUARIOS PARA SU TRANSFERENCIA HACIA UN MEDIO DE TRANSPORTE QUE SE DIRIGE DESDE QUITO HASTA EL NUEVO AEROPUERTO DE QUITO"			
AUTOR: RENATO CEVALLOS	CONTIENE: DETALLE "Z"	FECHA: 11/11/2014	
DIRECTOR: MDI. DIEGO HURTADO		ESCALA: 1 : 2	



PONTIFICIA UNIVERSIDAD CATÓLICA DEL ECUADOR FACULTAD DE ARQUITECTURA, DISEÑO Y ARTES			LAMINA N° <h1 style="font-size: 2em;">13/18</h1>
“DISEÑO DE ESPACIOS DE CONCENTRACIÓN DE USUARIOS PARA SU TRANSFERENCIA HACIA UN MEDIO DE TRANSPORTE QUE SE DIRIGE DESDE QUITO HASTA EL NUEVO AEROPUERTO DE QUITO”			
AUTOR: RENATO CEVALLOS	CONTIENE: VISTA PRINCIPAL	FECHA: 11/11/2014	
DIRECTOR: MDI. DIEGO HURTADO		ESCALA: S/E	



PONTIFICIA UNIVERSIDAD CATÓLICA DEL ECUADOR FACULTAD DE ARQUITECTURA, DISEÑO Y ARTES			LAMINA Nº 14/18
“DISEÑO DE ESPACIOS DE CONCENTRACIÓN DE USUARIOS PARA SU TRANSFERENCIA HACIA UN MEDIO DE TRANSPORTE QUE SE DIRIGE DESDE QUITO HASTA EL NUEVO AEROPUERTO DE QUITO”			
AUTOR: RENATO CEVALLOS	CONTIENE: FOTOS DE MAQUETA	FECHA: 11/11/2014	
DIRECTOR: MDI. DIEGO HURTADO		ESCALA: S/E	

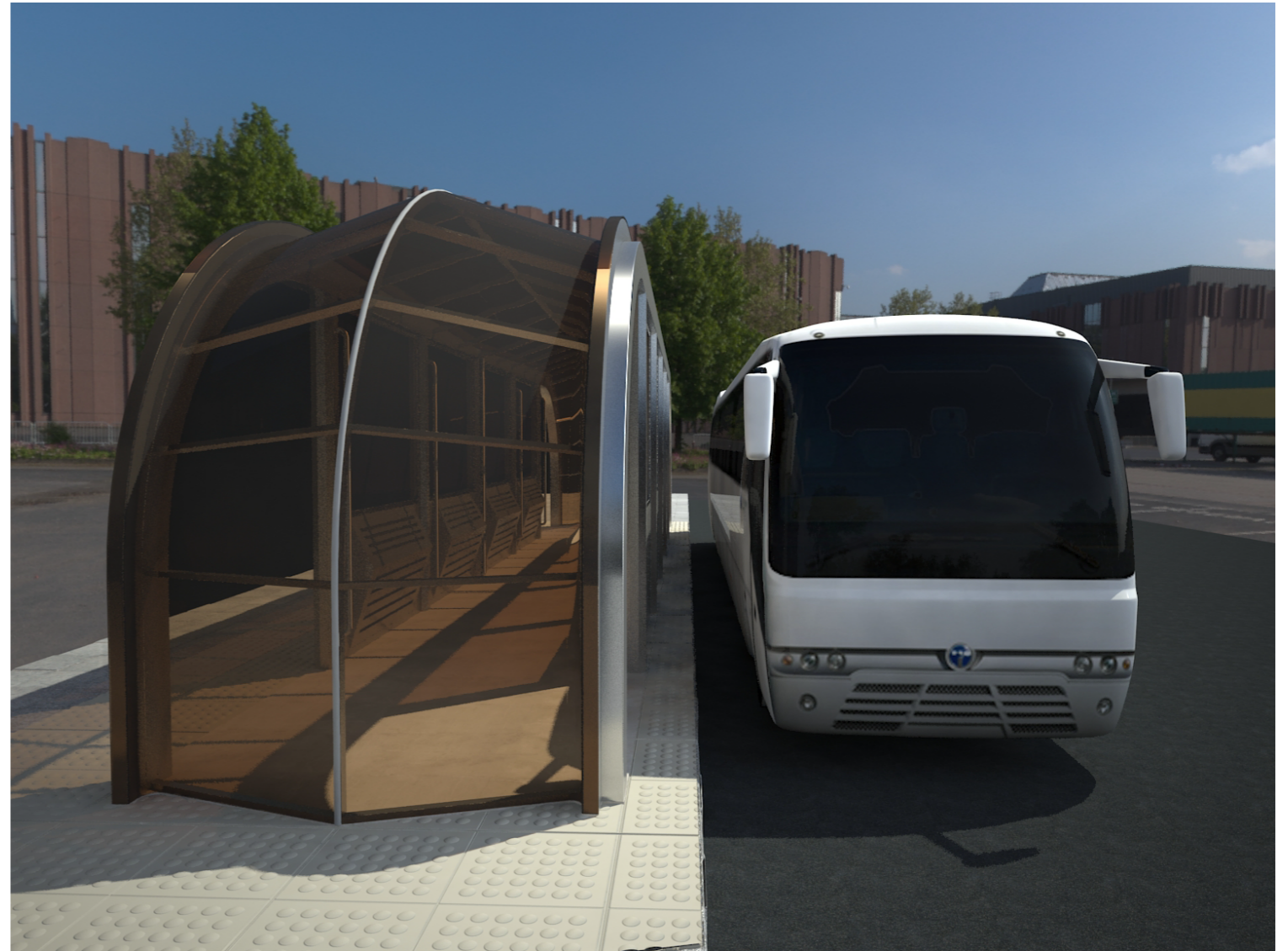

PONTIFICIA UNIVERSIDAD CATÓLICA DEL ECUADOR FACULTAD DE ARQUITECTURA, DISEÑO Y ARTES			LAMINA Nº <h1 style="font-size: 2em;">15/18</h1>
“DISEÑO DE ESPACIOS DE CONCENTRACIÓN DE USUARIOS PARA SU TRANSFERENCIA HACIA UN MEDIO DE TRANSPORTE QUE SE DIRIGE DESDE QUITO HASTA EL NUEVO AEROPUERTO DE QUITO”			
AUTOR: RENATO CEVALLOS	CONTIENE: FOTOS DE MAQUETA	FECHA: 11/11/2014	
DIRECTOR: MDI. DIEGO HURTADO		ESCALA: S/E	



PONTIFICIA UNIVERSIDAD CATÓLICA DEL ECUADOR FACULTAD DE ARQUITECTURA, DISEÑO Y ARTES			LAMINA N° <h1 style="font-size: 2em;">16/18</h1>
“DISEÑO DE ESPACIOS DE CONCENTRACIÓN DE USUARIOS PARA SU TRANSFERENCIA HACIA UN MEDIO DE TRANSPORTE QUE SE DIRIGE DESDE QUITO HASTA EL NUEVO AEROPUERTO DE QUITO”			
AUTOR: RENATO CEVALLOS	CONTIENE: FOTOMONTAJE	FECHA: 11/11/2014	
DIRECTOR: MDI. DIEGO HURTADO		ESCALA: S/E	

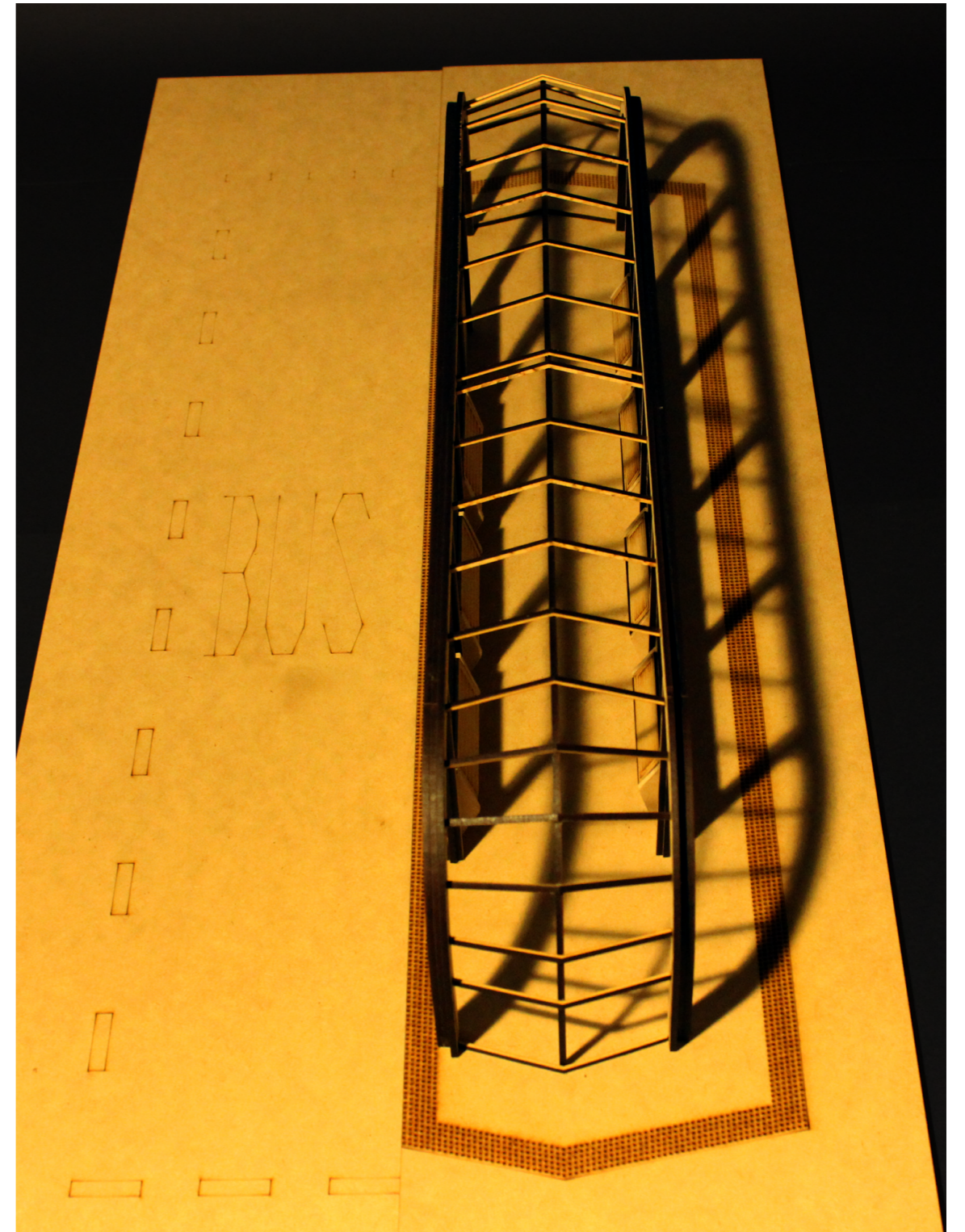

PONTIFICIA UNIVERSIDAD CATÓLICA DEL ECUADOR FACULTAD DE ARQUITECTURA, DISEÑO Y ARTES			LAMINA Nº 17/18
“DISEÑO DE ESPACIOS DE CONCENTRACIÓN DE USUARIOS PARA SU TRANSFERENCIA HACIA UN MEDIO DE TRANSPORTE QUE SE DIRIGE DESDE QUITO HASTA EL NUEVO AEROPUERTO DE QUITO”			
AUTOR: RENATO CEVALLOS	CONTIENE: FOTOS DE MAQUETA	FECHA: 11/11/2014	
DIRECTOR: MDI. DIEGO HURTADO		ESCALA: S/E	

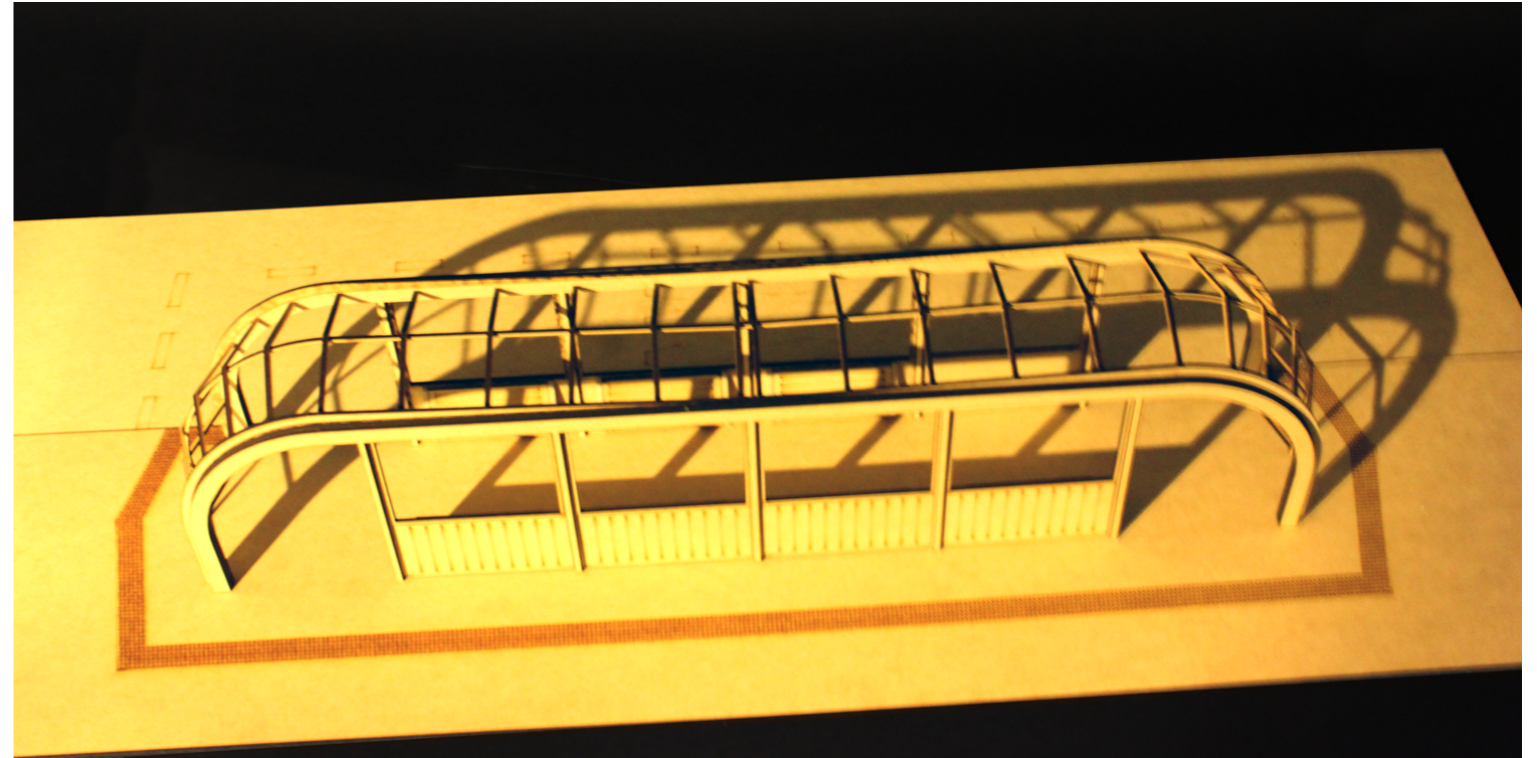
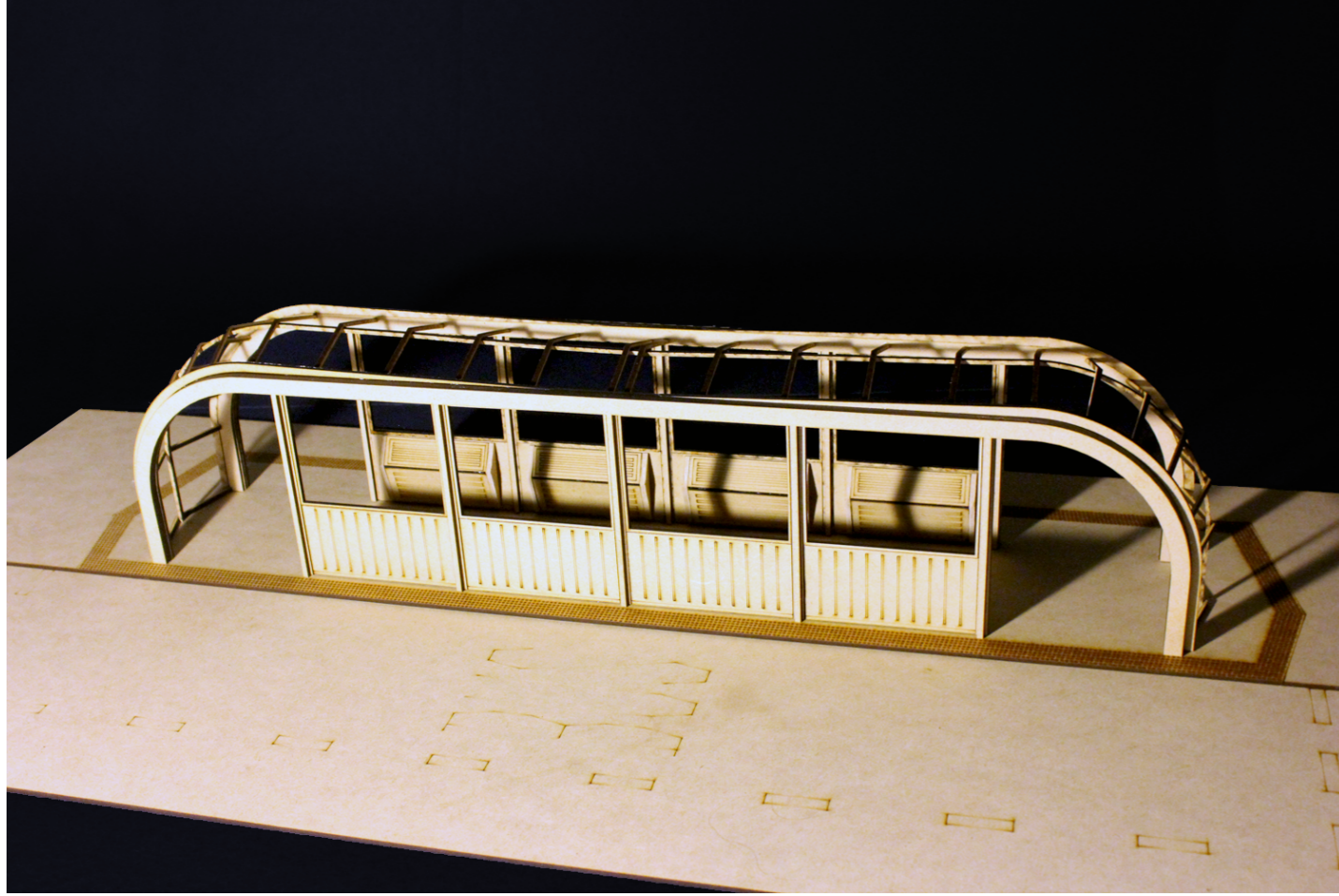

PONTIFICIA UNIVERSIDAD CATÓLICA DEL ECUADOR FACULTAD DE ARQUITECTURA, DISEÑO Y ARTES			LAMINA Nº <h1 style="margin: 0;">18/18</h1>
“DISEÑO DE ESPACIOS DE CONCENTRACIÓN DE USUARIOS PARA SU TRANSFERENCIA HACIA UN MEDIO DE TRANSPORTE QUE SE DIRIGE DESDE QUITO HASTA EL NUEVO AEROPUERTO DE QUITO”			
AUTOR: RENATO CEVALLOS	CONTIENE: FOTOS DE MAQUETA	FECHA: 11/11/2014	
DIRECTOR: MDI. DIEGO HURTADO		ESCALA: S/E	