

M

ATAHUALPA
CENTRO RECREATIVO

MAQUETA



2023



 <p>PONTIFICIA UNIVERSIDAD CATÓLICA DEL ECUADOR FACULTAD DE ARQUITECTURA, DISEÑO Y ARTES TRABAJO DE TITULACIÓN 2023</p>	<p>TEMA DEL TT: Oasis urbano y equipamiento recreativo en el redondel Atahualpa</p>	<p>ESTUDIANTE: Richard Vladimir Andrade Landeta</p>	<p>ESCALA: Indicada en plano</p>	<p>SIMBOLOGÍA:</p>	<p>FIRMAS Y SELLOS DE APROBACIÓN:</p>	<p>UBICACIÓN: Ciudadela Atahualpa Parroquia La Magdalena Quito - Ecuador</p>
	<p>CONTIENE:</p>	<p>DIRECTOR: Msc. Sebastián Carero Larrea</p>	<p>FECHA: Junio, 2023</p>			

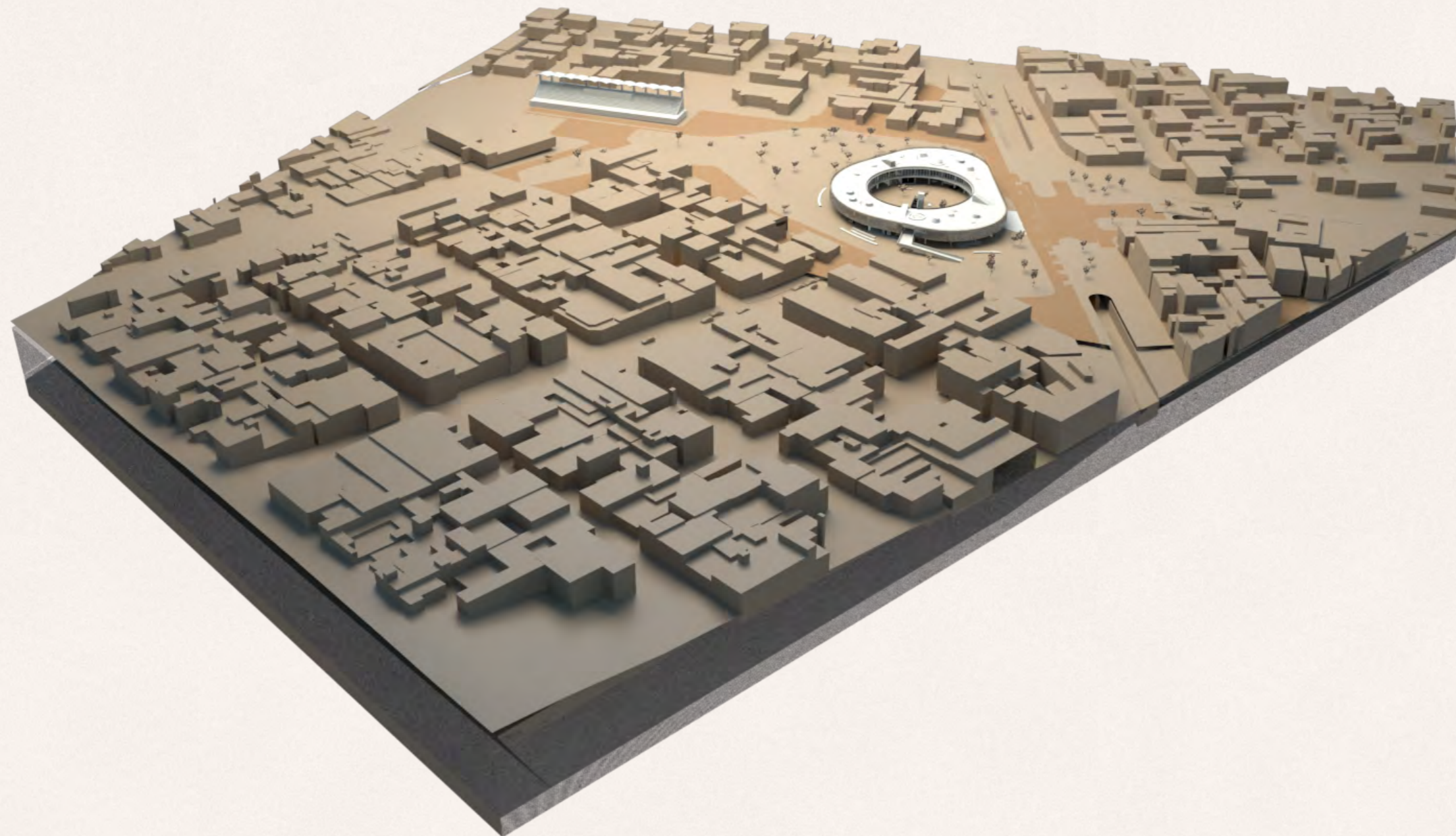

 <p>PONTIFICIA UNIVERSIDAD CATÓLICA DEL ECUADOR FACULTAD DE ARQUITECTURA, DISEÑO Y ARTES TRABAJO DE TITULACIÓN 2023</p>	<p>TEMA DEL TT: Oasis urbano y equipamiento recreativo en el redondel Atahualpa</p>	<p>ESTUDIANTE: Richard Vladimir Andrade Landeta</p>	<p>ESCALA: Indicada en plano</p>	<p>SIMBOLOGÍA:</p>	<p>FIRMAS Y SELLOS DE APROBACIÓN:</p>	<p>UBICACIÓN: Ciudadela Atahualpa Parroquia La Magdalena Quito - Ecuador</p>
	<p>CONTIENE:</p>	<p>DIRECTOR: Msc. Sebastián Carero Larrea</p>	<p>FECHA: Junio, 2023</p>			

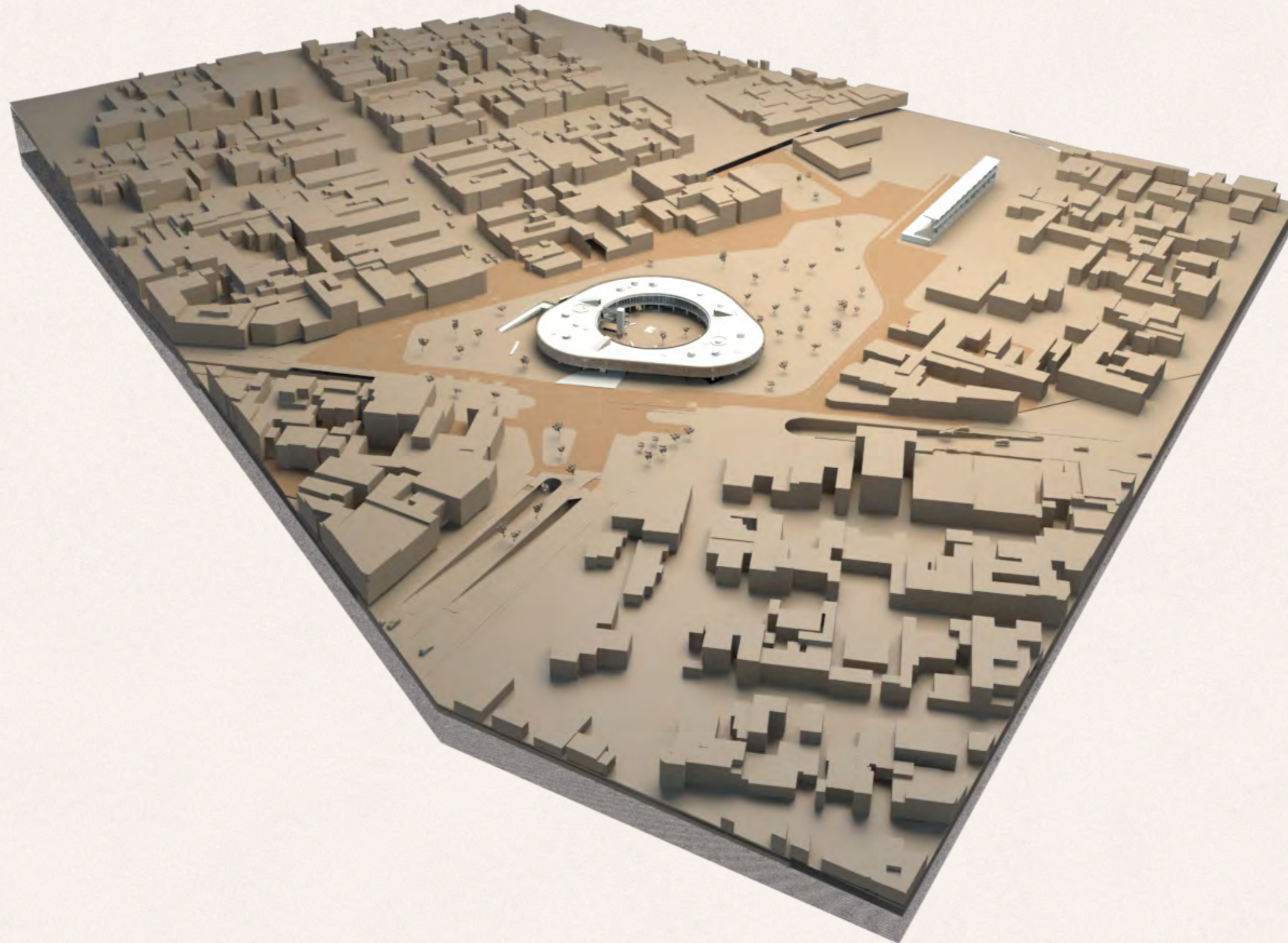

 <p>PONTIFICIA UNIVERSIDAD CATÓLICA DEL ECUADOR FACULTAD DE ARQUITECTURA, DISEÑO Y ARTES TRABAJO DE TITULACIÓN 2023</p>	<p>TEMA DEL TT: Oasis urbano y equipamiento recreativo en el redondel Atahualpa</p>	<p>ESTUDIANTE: Richard Vladimir Andrade Landeta</p>	<p>ESCALA: Indicada en plano</p>	<p>SIMBOLOGÍA:</p>	<p>FIRMAS Y SELLOS DE APROBACIÓN:</p>	<p>UBICACIÓN: Ciudadela Atahualpa Parroquia La Magdalena Quito - Ecuador</p>
	<p>CONTIENE:</p>	<p>DIRECTOR: Msc. Sebastián Carero Larrea</p>	<p>FECHA: Junio, 2023</p>			



 <p>PONTIFICIA UNIVERSIDAD CATÓLICA DEL ECUADOR FACULTAD DE ARQUITECTURA, DISEÑO Y ARTES TRABAJO DE TITULACIÓN 2023</p>	<p>TEMA DEL TT: Oasis urbano y equipamiento recreativo en el redondel Atahualpa</p>	<p>ESTUDIANTE: Richard Vladimir Andrade Landeta</p>	<p>ESCALA: Indicada en plano</p>	<p>SIMBOLOGÍA:</p>	<p>FIRMAS Y SELLOS DE APROBACIÓN:</p>	<p>UBICACIÓN: Ciudadela Atahualpa Parroquia La Magdalena Quito - Ecuador</p>
	<p>CONTIENE:</p>	<p>DIRECTOR: Msc. Sebastián Carero Larrea</p>	<p>FECHA: Junio, 2023</p>			