

# A

## CONTENIDO

A01	UBICACIÓN
A02	IMPLANTACIÓN
A03	PLANTA BAJA
A04	PLANTA ALTA
A05	PLANTA CUBIERTA
A06	FACHADA NORTE
A07	FACHADA ESTE
A08	FACHADA ESTE
A09	CORTE A-A
A10	CORTE B-B



# ATAHUALPA

CENTRO RECREATIVO

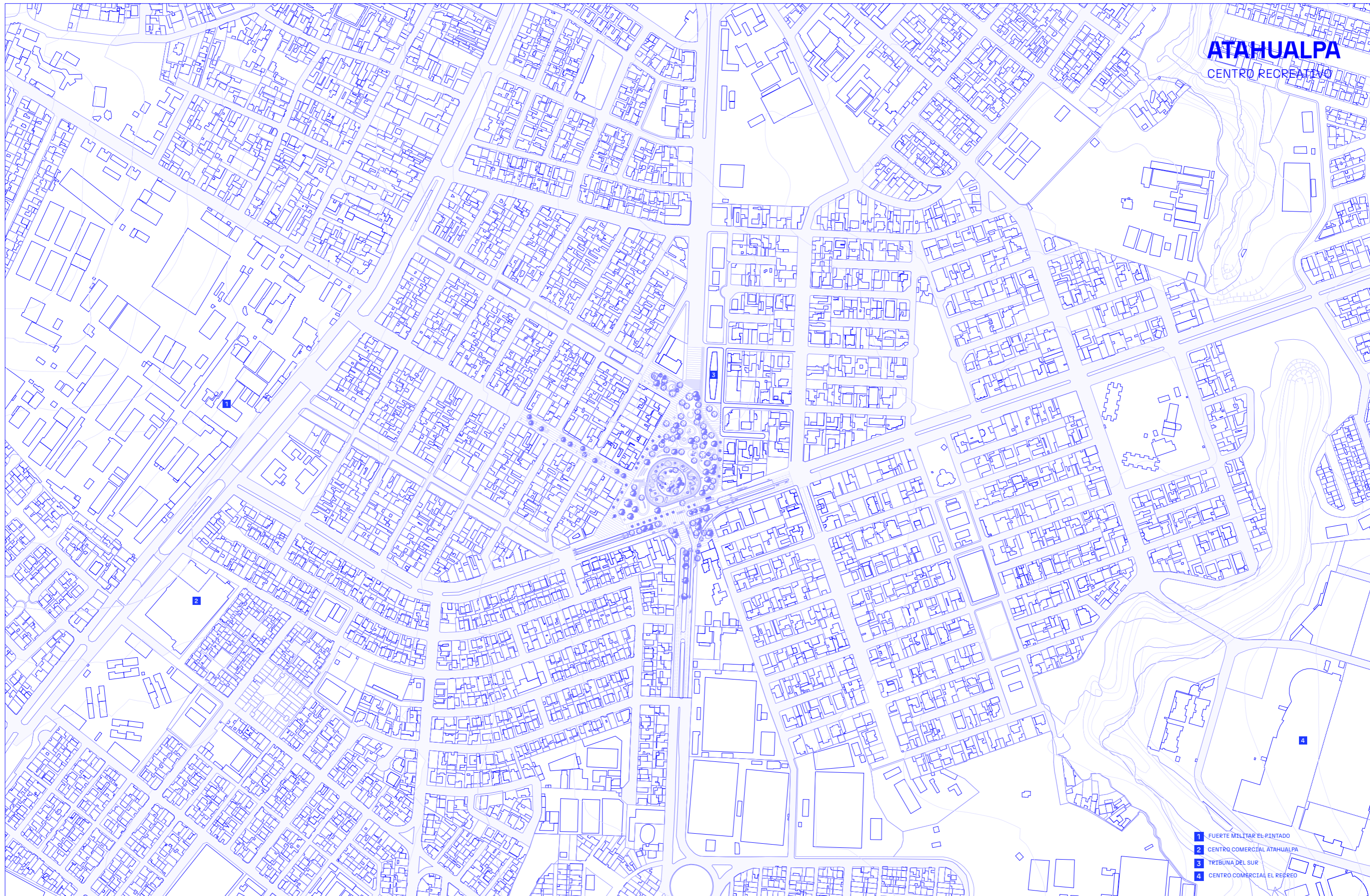

- 1 FUERTE MILITAR EL PINTADO
- 2 CENTRO COMERCIAL ATAHUALPA
- 3 TRIBUNA DEL SUR
- 4 CENTRO COMERCIAL EL RECREO



PONTIFICIA UNIVERSIDAD CATÓLICA DEL ECUADOR  
FACULTAD DE ARQUITECTURA, DISEÑO Y ARTES  
TRABAJO DE TITULACIÓN 2023

**TEMA DEL TT:**  
Reconfiguración urbana del redondel Atahualpa: Integración de áreas verdes y Centro Recreativo Comunitario

**CONTIENE:**  
UBICACIÓN

**ESTUDIANTE:**  
Richard Vladimir Andrade Landeta

**DIRECTOR:**  
Msc. Sebastián Carero Larrea

**ESCALA:**  
1:2500

**FECHA:**  
Junio, 2023

**SIMBOLOGÍA:**

**FIRMAS Y SELLOS DE APROBACIÓN:**

**UBICACIÓN:**  
Ciudadela Atahualpa  
Parroquia La Magdalena  
Quito - Ecuador



**A01**

**ATAHUALPA**  
CENTRO RECREATIVO

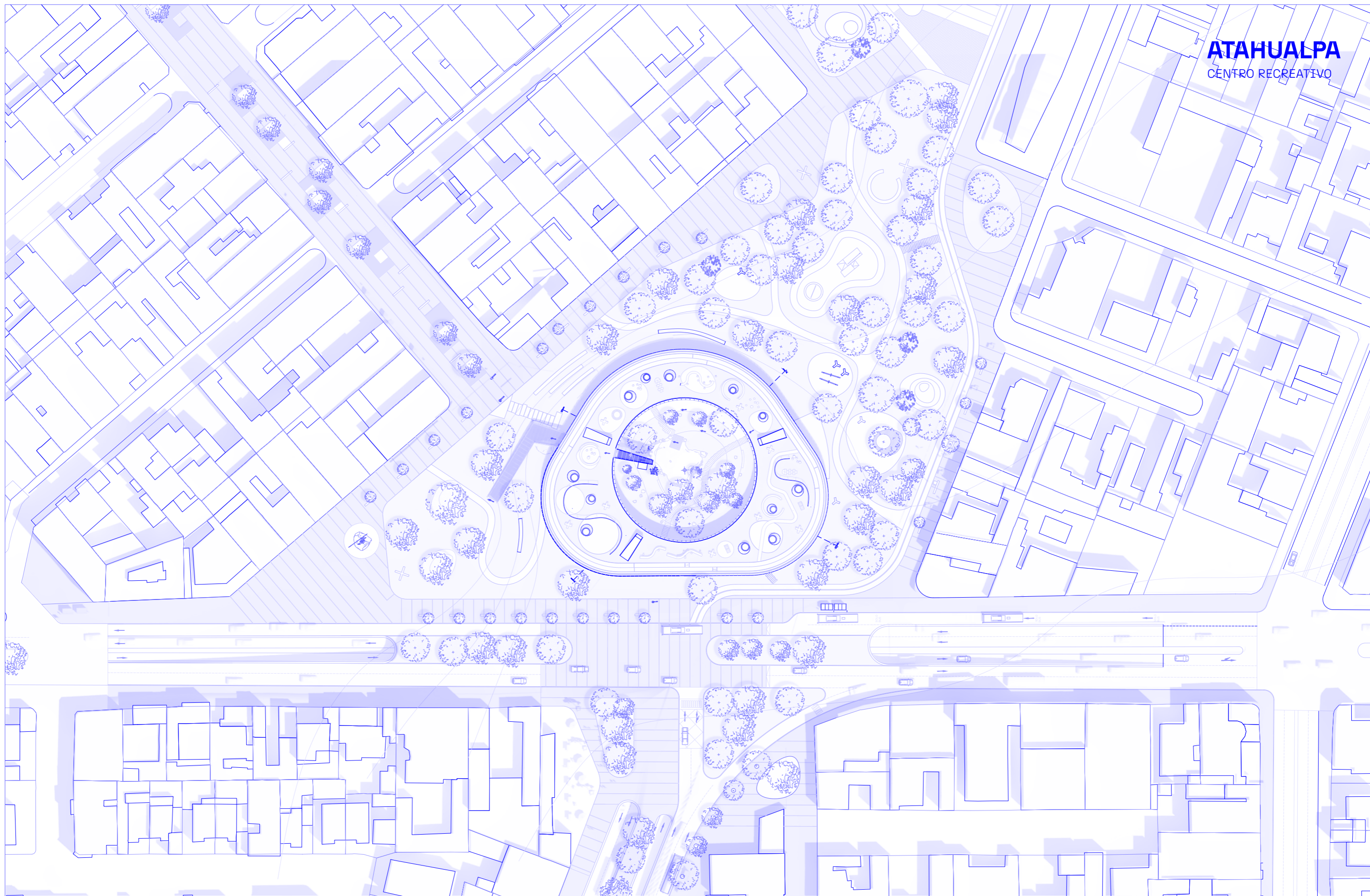

PONTIFICIA UNIVERSIDAD CATÓLICA DEL ECUADOR  
FACULTAD DE ARQUITECTURA, DISEÑO Y ARTES

TRABAJO DE TITULACIÓN 2023

**TEMA DEL TT:**  
Reconfiguración urbana del redondel Atahualpa: Integración de áreas verdes y Centro Recreativo Comunitario

**CONTIENE:**  
IMPLANTACIÓN

**ESTUDIANTE:**  
Richard Vladimir Andrade Landeta

**DIRECTOR:**  
Msc. Sebastián Carero Larrea

**ESCALA:**  
Indicada en plano

**FECHA:**  
Junio, 2023

**SIMBOLOGÍA:**

**FIRMAS Y SELLOS DE APROBACIÓN:**

**UBICACIÓN:**  
Ciudadela Atahualpa  
Parroquia La Magdalena  
Quito - Ecuador



**A02**

# ATAHUALPA

CENTRO RECREATIVO



PONTIFICIA UNIVERSIDAD CATÓLICA DEL ECUADOR  
FACULTAD DE ARQUITECTURA, DISEÑO Y ARTES

TRABAJO DE TITULACIÓN 2023

**TEMA DEL TT:**  
Reconfiguración urbana del redondel Atahualpa: Integración de áreas verdes y Centro Recreativo Comunitario

**CONTIENE:**  
PLANTA BAJA

**ESTUDIANTE:**  
Richard Vladimir Andrade Landeta

**DIRECTOR:**  
Msc. Sebastián Carero Larrea

**ESCALA:**  
Indicada en plano

**FECHA:**  
Junio, 2023

**SIMBOLOGÍA:**

**FIRMAS Y SELLOS DE APROBACIÓN:**

**UBICACIÓN:**  
Ciudadela Atahualpa  
Parroquia La Magdalena  
Quito - Ecuador



**A03**

# ATAHUALPA

CENTRO RECREATIVO

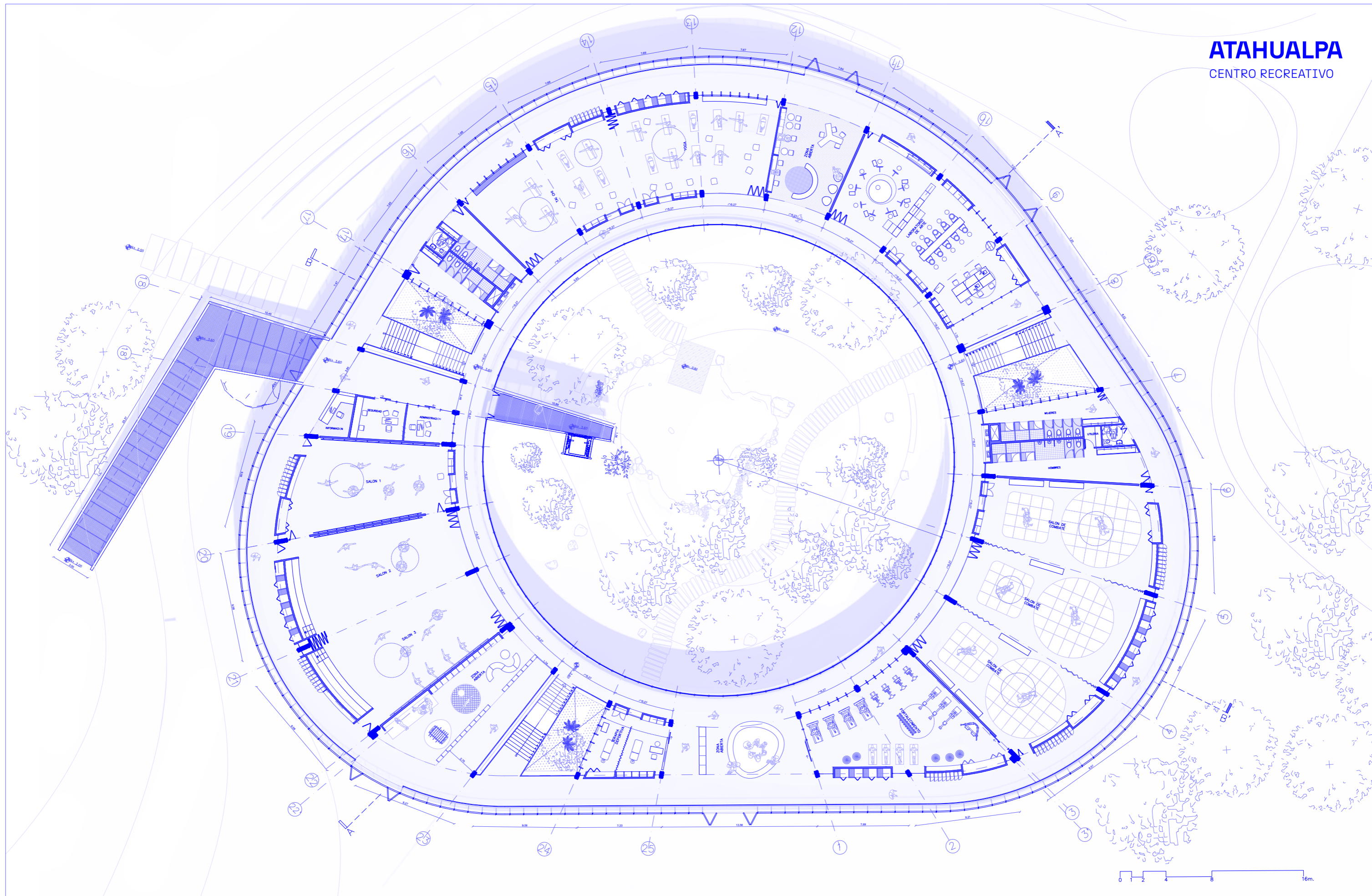

PONTIFICIA UNIVERSIDAD CATÓLICA DEL ECUADOR  
FACULTAD DE ARQUITECTURA, DISEÑO Y ARTES

TRABAJO DE TITULACIÓN 2023

**TEMA DEL TT:**  
Reconfiguración urbana del redondel Atahualpa: Integración de áreas verdes y Centro Recreativo Comunitario

**CONTIENE:**  
PLANTA ALTA

**ESTUDIANTE:**  
Richard Vladimir Andrade Landeta

**DIRECTOR:**  
Msc. Sebastián Carero Larrea

**ESCALA:**  
Indicada en plano

**FECHA:**  
Junio, 2023

**SIMBOLOGÍA:**

**FIRMAS Y SELLOS DE APROBACIÓN:**

**UBICACIÓN:**  
Ciudadela Atahualpa  
Parroquia La Magdalena  
Quito - Ecuador



A04

# ATAHUALPA

## CENTRO RECREATIVO

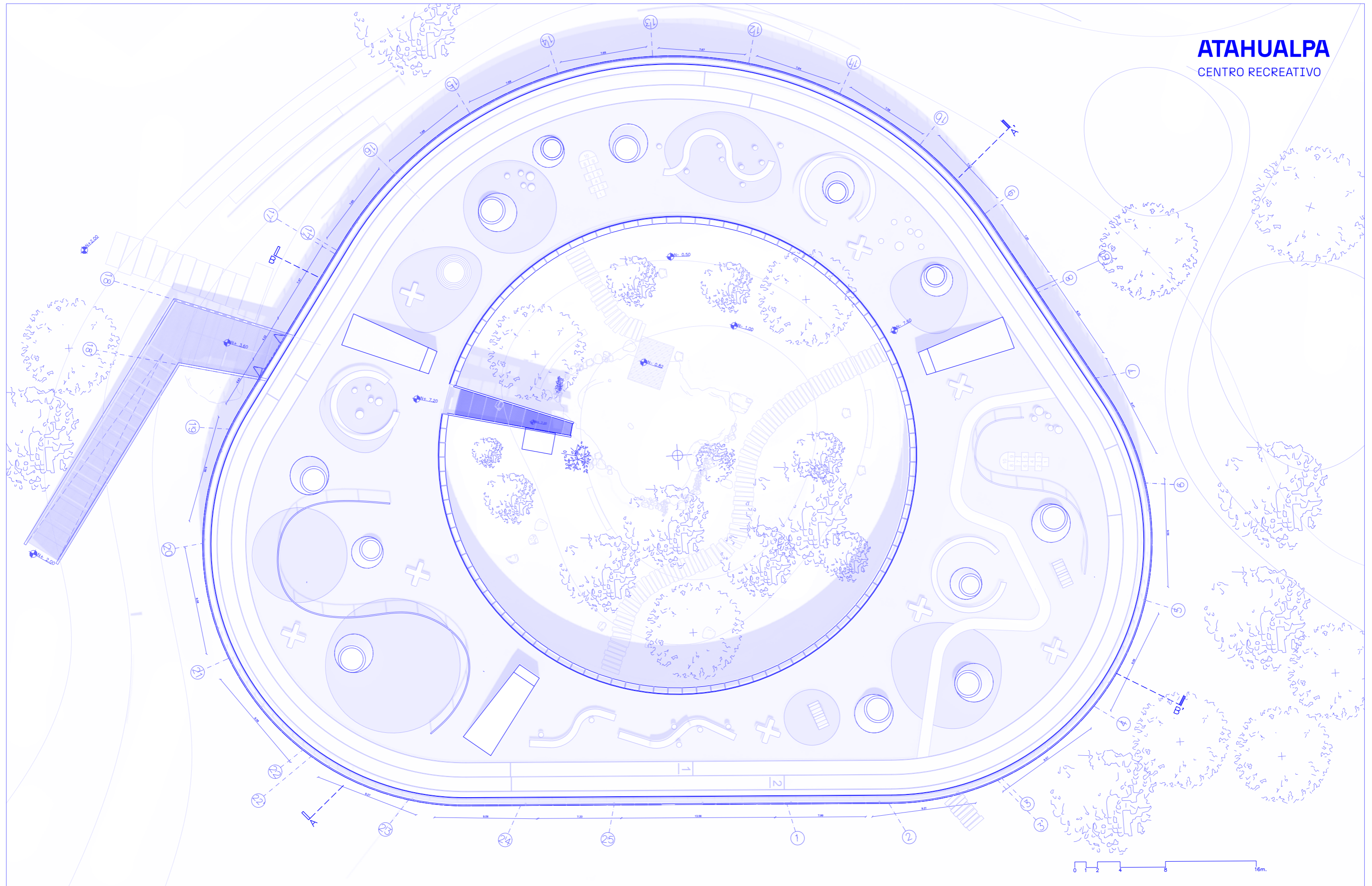

PONTIFICIA UNIVERSIDAD CATÓLICA DEL ECUADOR  
FACULTAD DE ARQUITECTURA, DISEÑO Y ARTES

TRABAJO DE TITULACIÓN 2023

**TEMA DEL TT:**  
Reconfiguración urbana del redondel Atahualpa: Integración de áreas verdes y Centro Recreativo Comunitario

**CONTIENE:**  
PLANTA CUBIERTA

**ESTUDIANTE:**  
Richard Vladimir Andrade Landeta

**DIRECTOR:**  
Msc. Sebastián Carero Larrea

**ESCALA:**  
Indicada en plano

**FECHA:**  
Junio, 2023

**SIMBOLOGÍA:**

**FIRMAS Y SELLOS DE APROBACIÓN:**

**UBICACIÓN:**  
Ciudadela Atahualpa  
Parroquia La Magdalena  
Quito - Ecuador



A05

# ATAHUALPA

CENTRO RECREATIVO

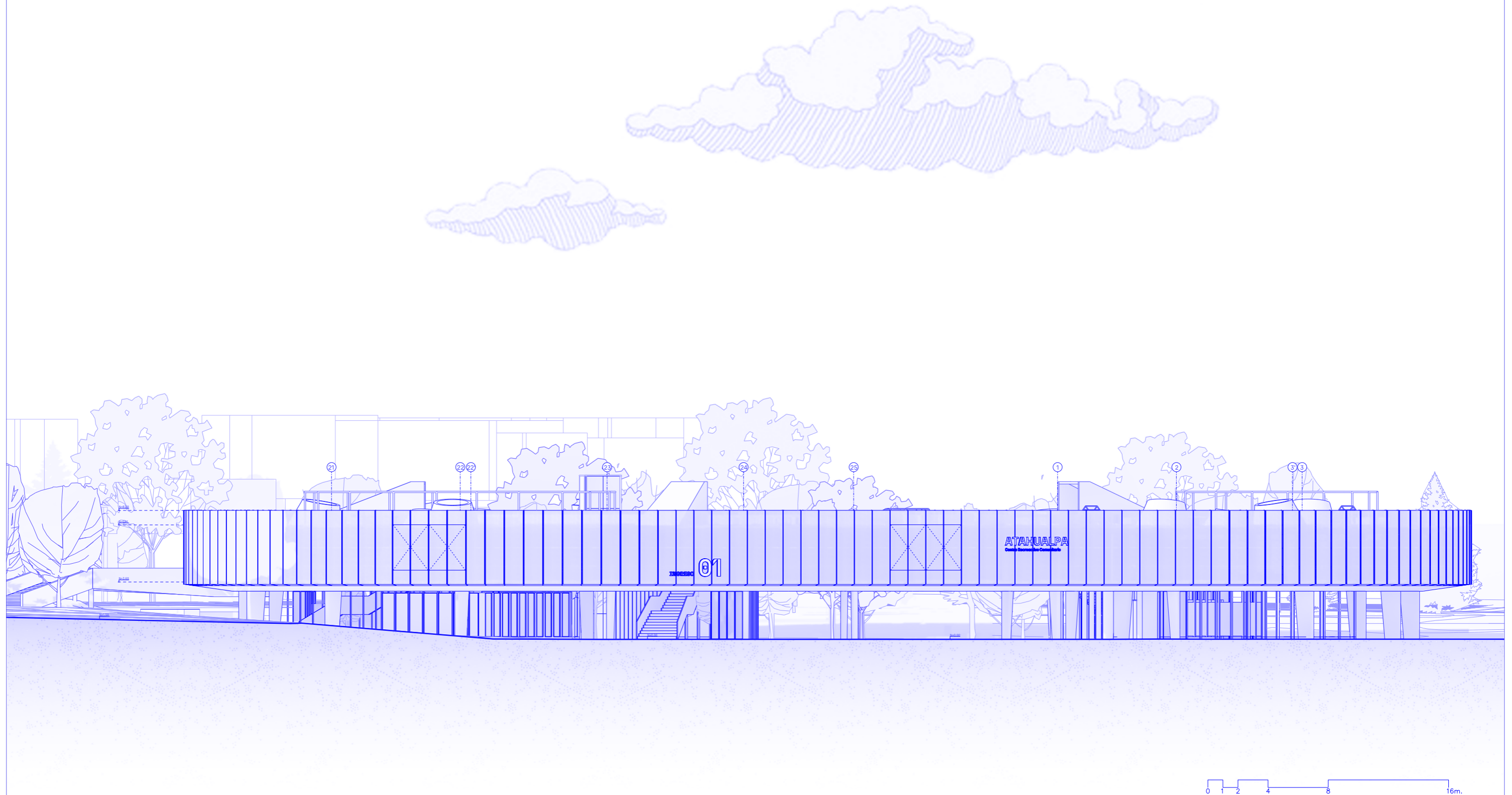



 <p>PONTIFICIA UNIVERSIDAD CATÓLICA DEL ECUADOR FACULTAD DE ARQUITECTURA, DISEÑO Y ARTES TRABAJO DE TITULACIÓN 2023</p>	<p><b>TEMA DEL TT:</b> Reconfiguración urbana del redondel Atahualpa: Integración de áreas verdes y Centro Recreativo Comunitario</p>	<p><b>ESTUDIANTE:</b> Richard Vladimir Andrade Landeta</p>	<p><b>ESCALA:</b> Indicada en plano</p>	<p><b>SIMBOLOGÍA:</b></p>	<p><b>FIRMAS Y SELLOS DE APROBACIÓN:</b></p>	<p><b>UBICACIÓN:</b> Ciudadela Atahualpa Parroquia La Magdalena Quito - Ecuador</p> 
	<p><b>CONTIENE:</b> FACHADA NORTE</p>	<p><b>DIRECTOR:</b> Msc. Sebastián Carero Larrea</p>	<p><b>FECHA:</b> Junio, 2023</p>			

# ATAHUALPA

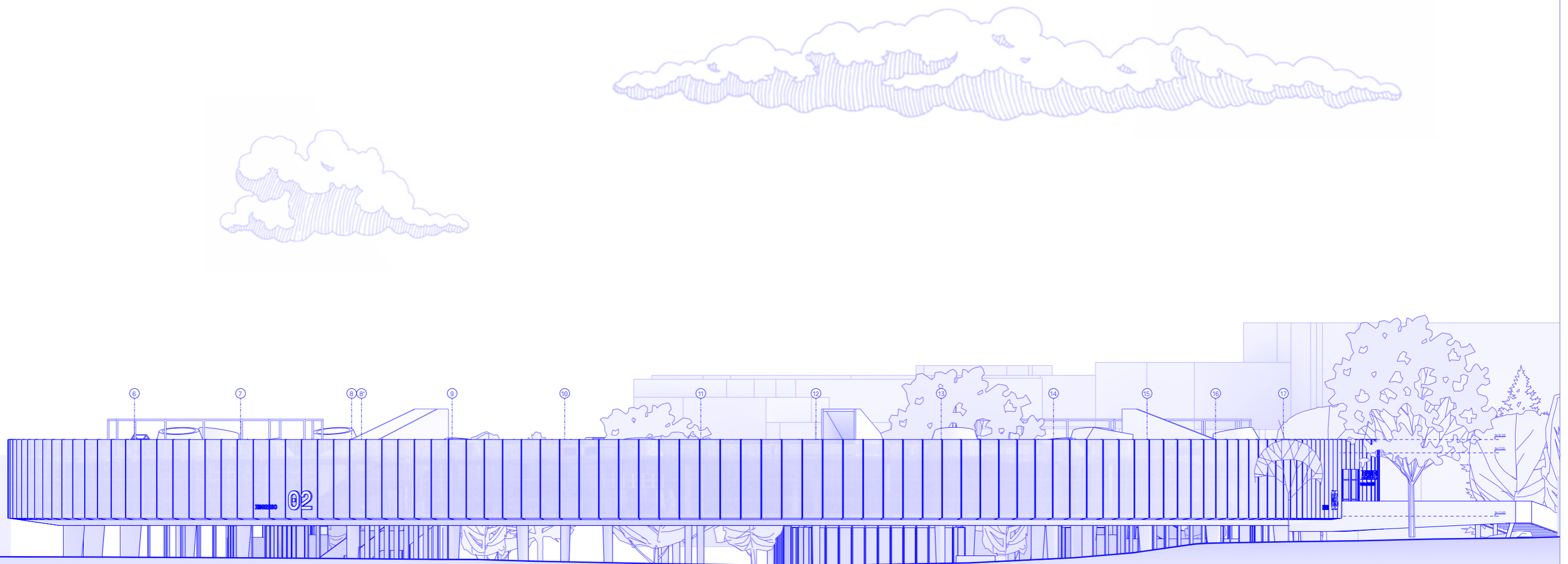
CENTRO RECREATIVO



0 1 2 4 8 16m.

 <p>PONTIFICIA UNIVERSIDAD CATÓLICA DEL ECUADOR FACULTAD DE ARQUITECTURA, DISEÑO Y ARTES TRABAJO DE TITULACIÓN 2023</p>	<p><b>TEMA DEL TT:</b> Reconfiguración urbana del redondel Atahualpa: Integración de áreas verdes y Centro Recreativo Comunitario</p>	<p><b>ESTUDIANTE:</b> Richard Vladimir Andrade Landeta</p>	<p><b>ESCALA:</b> Indicada en plano</p>	<p><b>SIMBOLOGÍA:</b></p>	<p><b>FIRMAS Y SELLOS DE APROBACIÓN:</b></p>	<p><b>UBICACIÓN:</b> Ciudadela Atahualpa Parroquia La Magdalena Quito - Ecuador</p> 
	<p><b>CONTIENE:</b> FACHADA SUR</p>	<p><b>DIRECTOR:</b> Msc. Sebastián Carero Larrea</p>	<p><b>FECHA:</b> Junio, 2023</p>			

# ATAHUALPA

CENTRO RECREATIVO

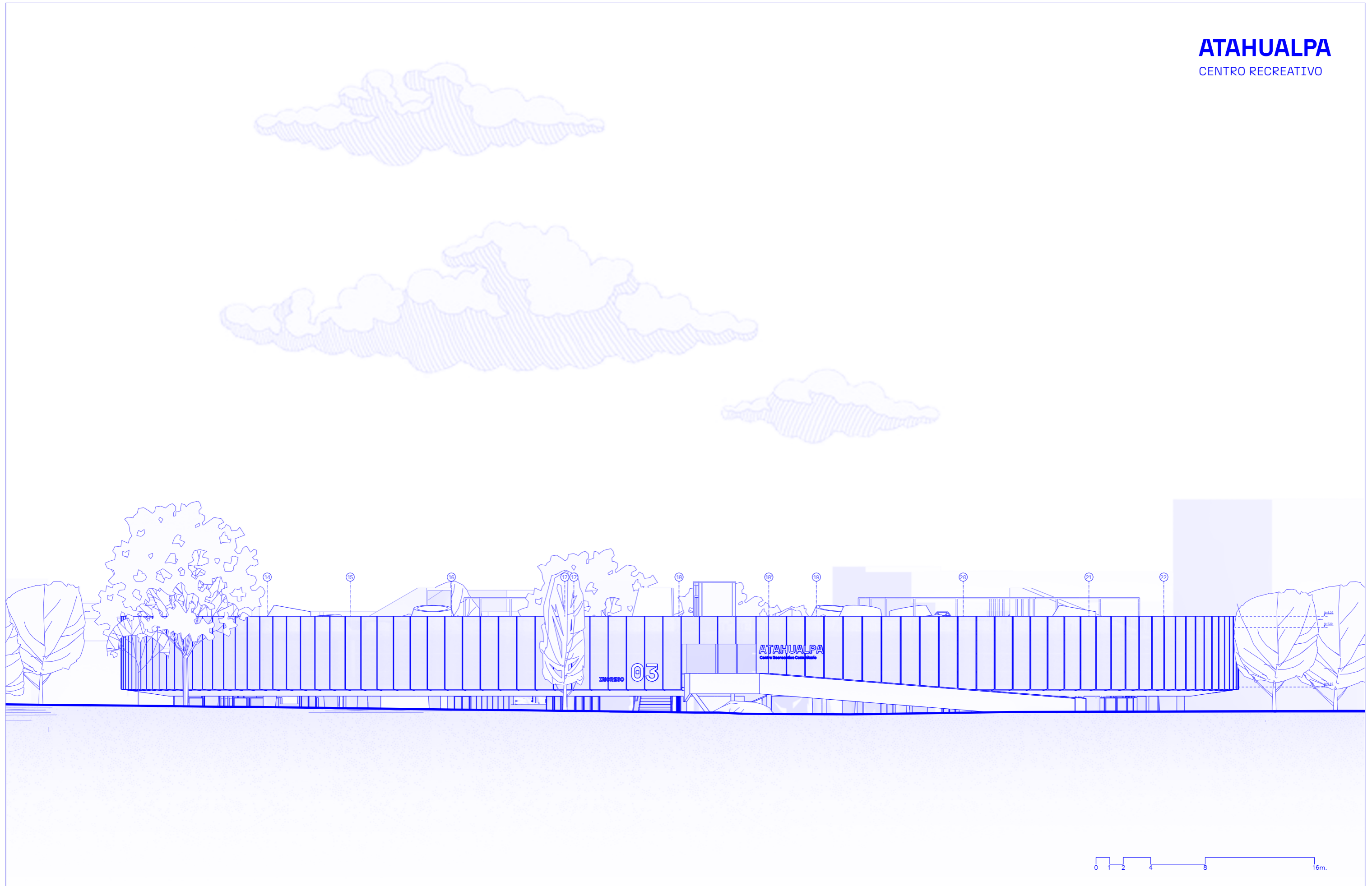

0 1 2 4 8 16m.



	<p>PONTIFICIA UNIVERSIDAD CATÓLICA DEL ECUADOR FACULTAD DE ARQUITECTURA, DISEÑO Y ARTES TRABAJO DE TITULACIÓN 2023</p>	<p><b>TEMA DEL TT:</b> Reconfiguración urbana del redondel Atahualpa: Integración de áreas verdes y Centro Recreativo Comunitario</p>	<p><b>ESTUDIANTE:</b> Richard Vladimir Andrade Landeta</p>	<p><b>ESCALA:</b> Indicada en plano</p>	<p><b>SIMBOLOGÍA:</b></p>	<p><b>FIRMAS Y SELLOS DE APROBACIÓN:</b></p>	<p><b>UBICACIÓN:</b> Ciudadela Atahualpa Parroquia La Magdalena Quito - Ecuador</p>	<p><b>A08</b></p>
		<p><b>CONTIENE:</b> FACHADA OESTE</p>	<p><b>DIRECTOR:</b> Msc. Sebastián Carero Larrea</p>	<p><b>FECHA:</b> Junio, 2023</p>				

# ATAHUALPA

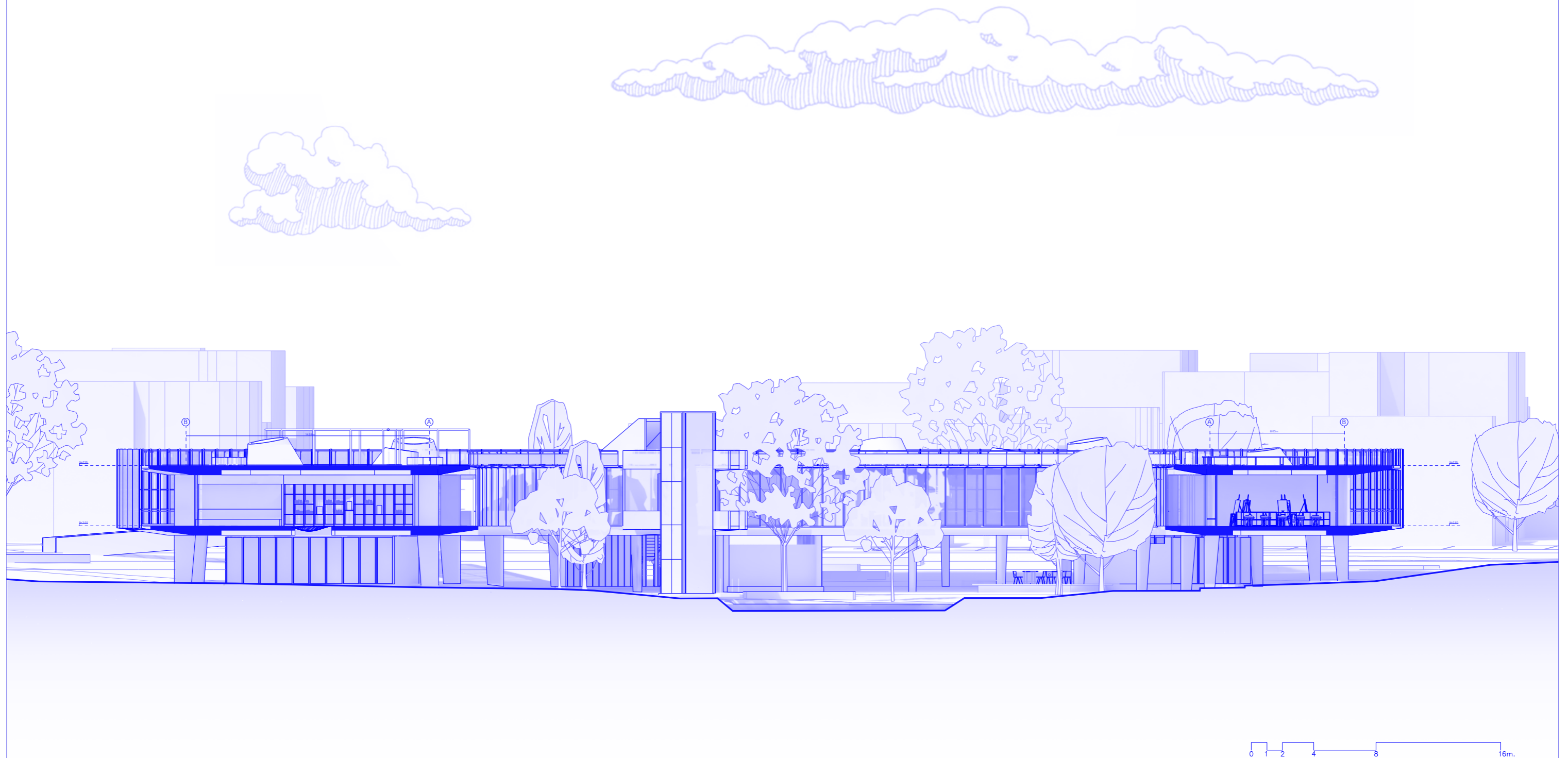
CENTRO RECREATIVO



0 1 2 4 8 16m.

 <p>PONTIFICIA UNIVERSIDAD CATÓLICA DEL ECUADOR FACULTAD DE ARQUITECTURA, DISEÑO Y ARTES TRABAJO DE TITULACIÓN 2023</p>	<p><b>TEMA DEL TT:</b> Reconfiguración urbana del redondel Atahualpa: Integración de áreas verdes y Centro Recreativo Comunitario</p>	<p><b>ESTUDIANTE:</b> Richard Vladimir Andrade Landeta</p>	<p><b>ESCALA:</b> Indicada en plano</p>	<p><b>SIMBOLOGÍA:</b></p>	<p><b>FIRMAS Y SELLOS DE APROBACIÓN:</b></p>	<p><b>UBICACIÓN:</b> Ciudadela Atahualpa Parroquia La Magdalena Quito - Ecuador</p> 
	<p><b>CONTIENE:</b> CORTE A-A</p>	<p><b>DIRECTOR:</b> Msc. Sebastián Carero Larrea</p>	<p><b>FECHA:</b> Junio, 2023</p>			

# ATAHUALPA

CENTRO RECREATIVO

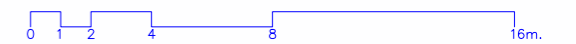
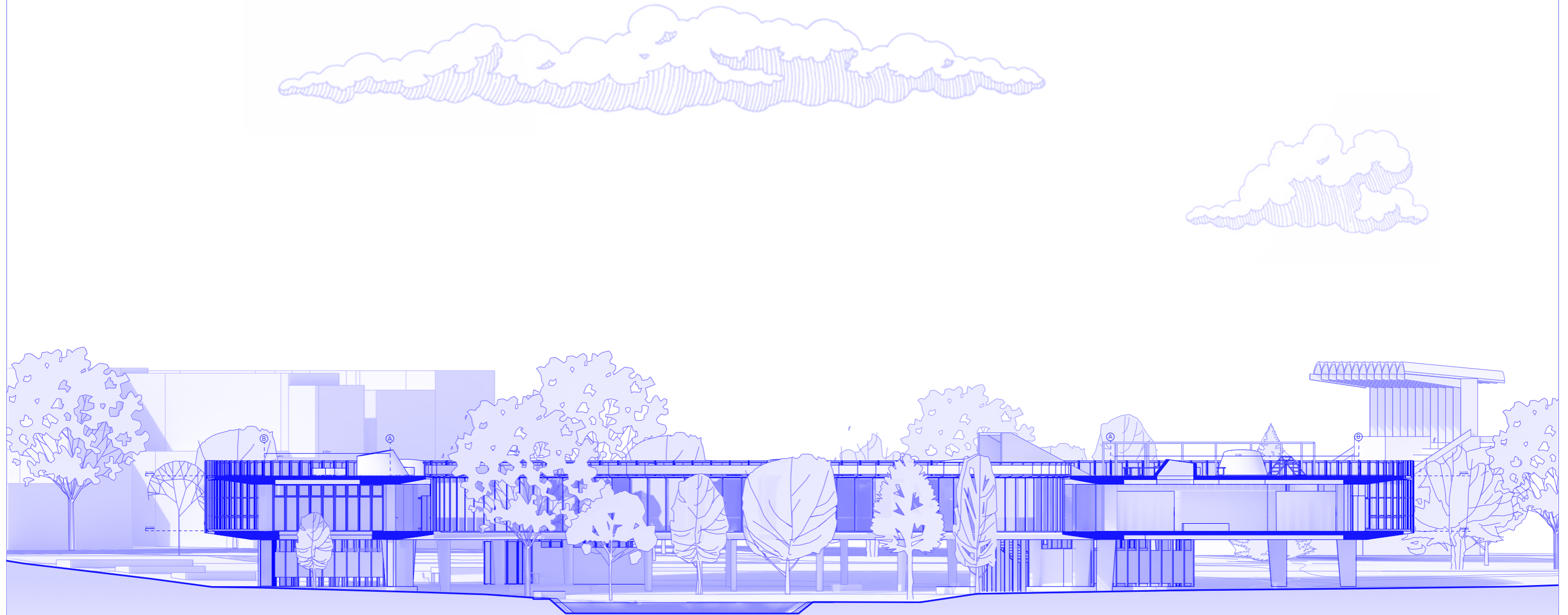

PONTIFICIA UNIVERSIDAD CATÓLICA DEL ECUADOR  
FACULTAD DE ARQUITECTURA, DISEÑO Y ARTES

TRABAJO DE TITULACIÓN 2023

**TEMA DEL TT:**  
Reconfiguración urbana del redondel Atahualpa: Integración de áreas verdes y Centro Recreativo Comunitario

**CONTIENE:**  
CORTE B-B

**ESTUDIANTE:**  
Richard Vladimir Andrade Landeta

**DIRECTOR:**  
Msc. Sebastián Carero Larrea

**ESCALA:**  
Indicada en plano

**FECHA:**  
Junio, 2023

**SIMBOLOGÍA:**

**FIRMAS Y SELLOS DE APROBACIÓN:**

**UBICACIÓN:**  
Ciudadela Atahualpa  
Parroquia La Magdalena  
Quito - Ecuador



A10