

A

ARQUITECTÓNICOS

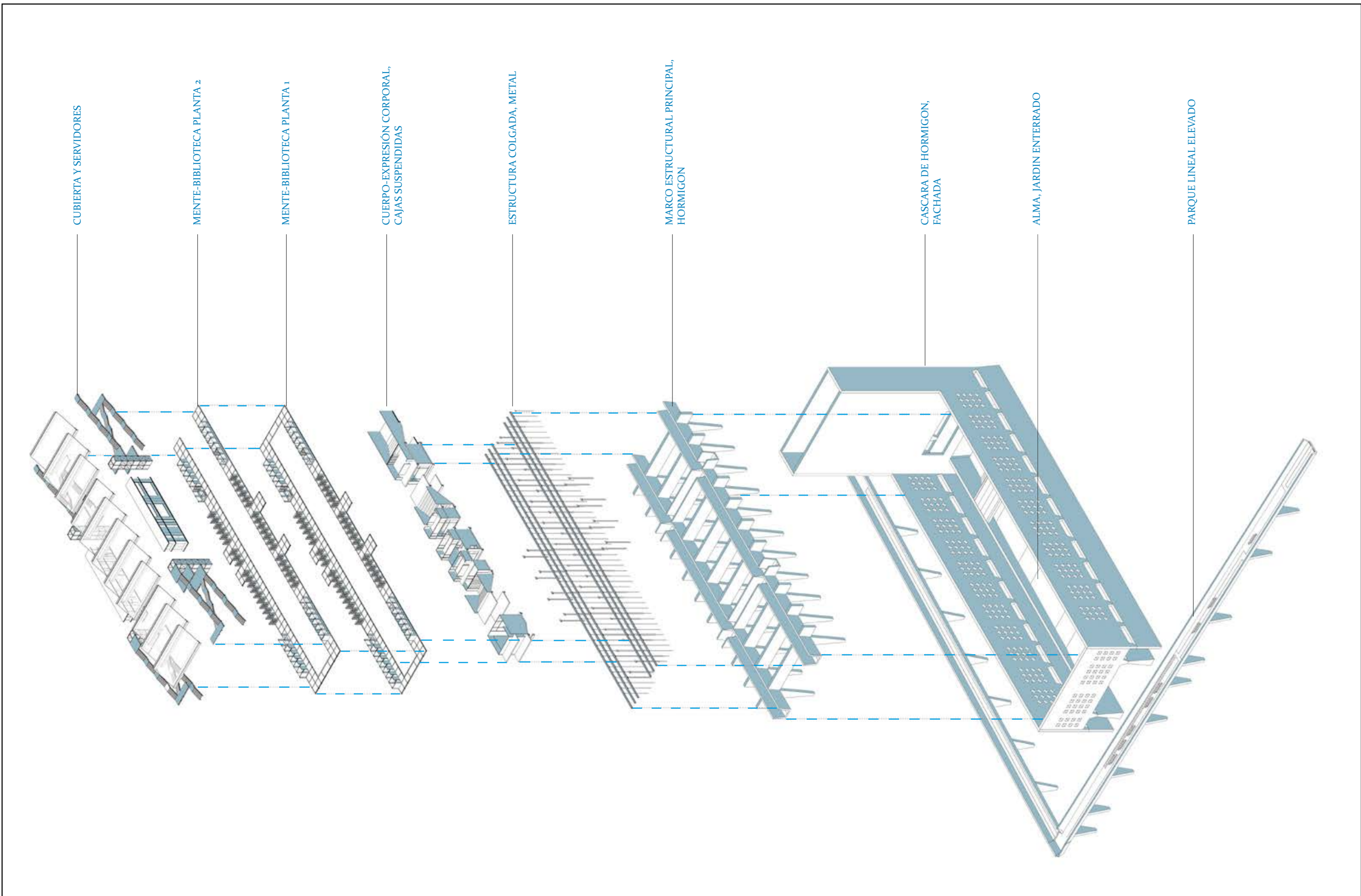

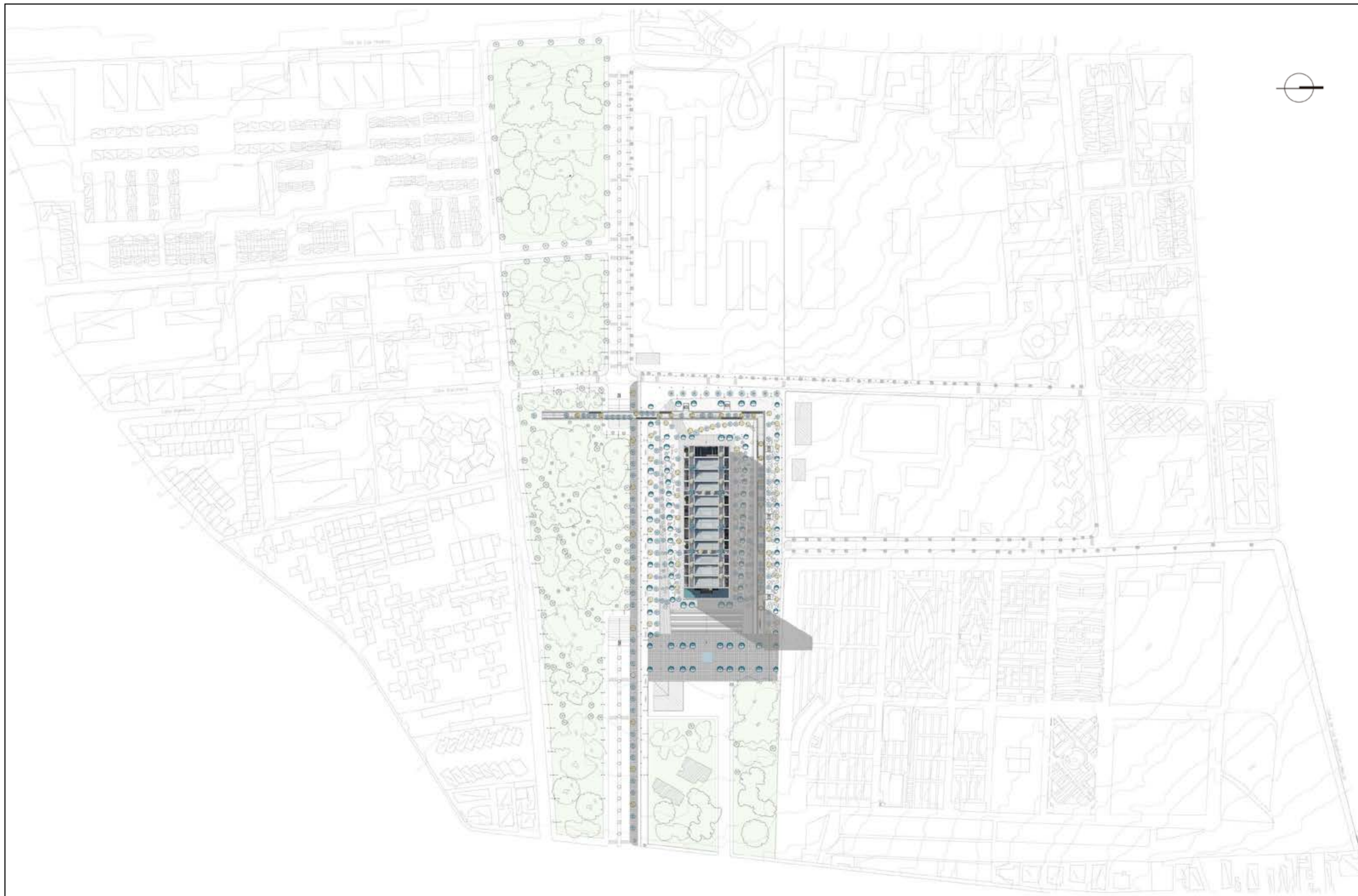



PONTIFICIA UNIVERSIDAD CATOLICA DEL ECUADOR
FACULTAD DE ARQUITECTURA DISEÑO Y ARTES
TRABAJO DE FIN DE CARRERA

PROYECTO: TEMPLO UNIVERSAL CONTEMPOTANEO
CONTIENE: AXONOMETRIA

DIRECTOR: ARQ. SEBASTIAN CALERO LARREA
AUTOR: JUAN FRANCISCO CORREA BALAREZO

NOTAS TECNICAS:

SELLOS Y FIRMAS:

UBICACION:
QUITO/ JIPIJAPA
RIO COCA Y DE LOS ROSALES

A

LAMINA: 3/18
ESCALA: N.N

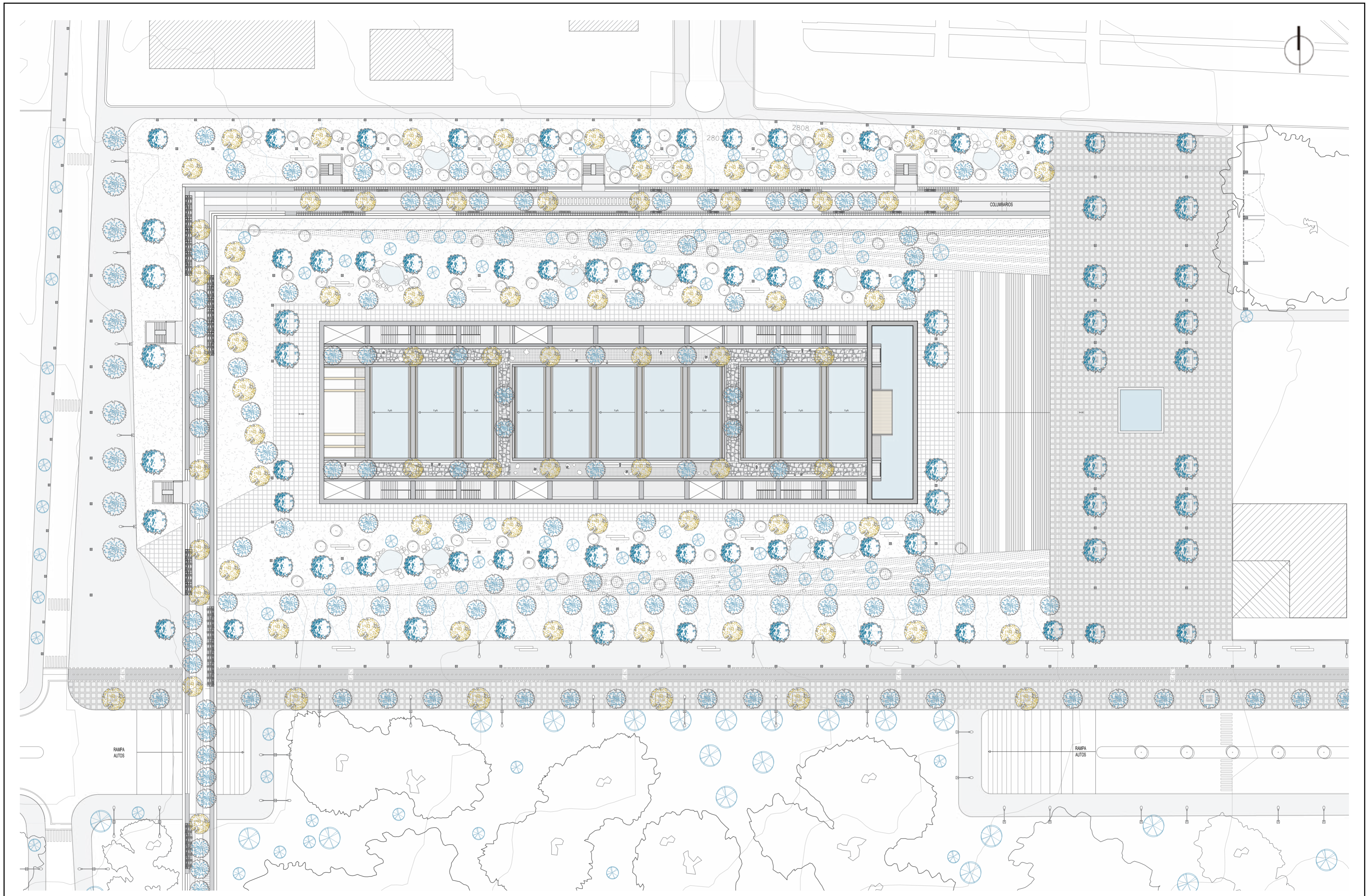

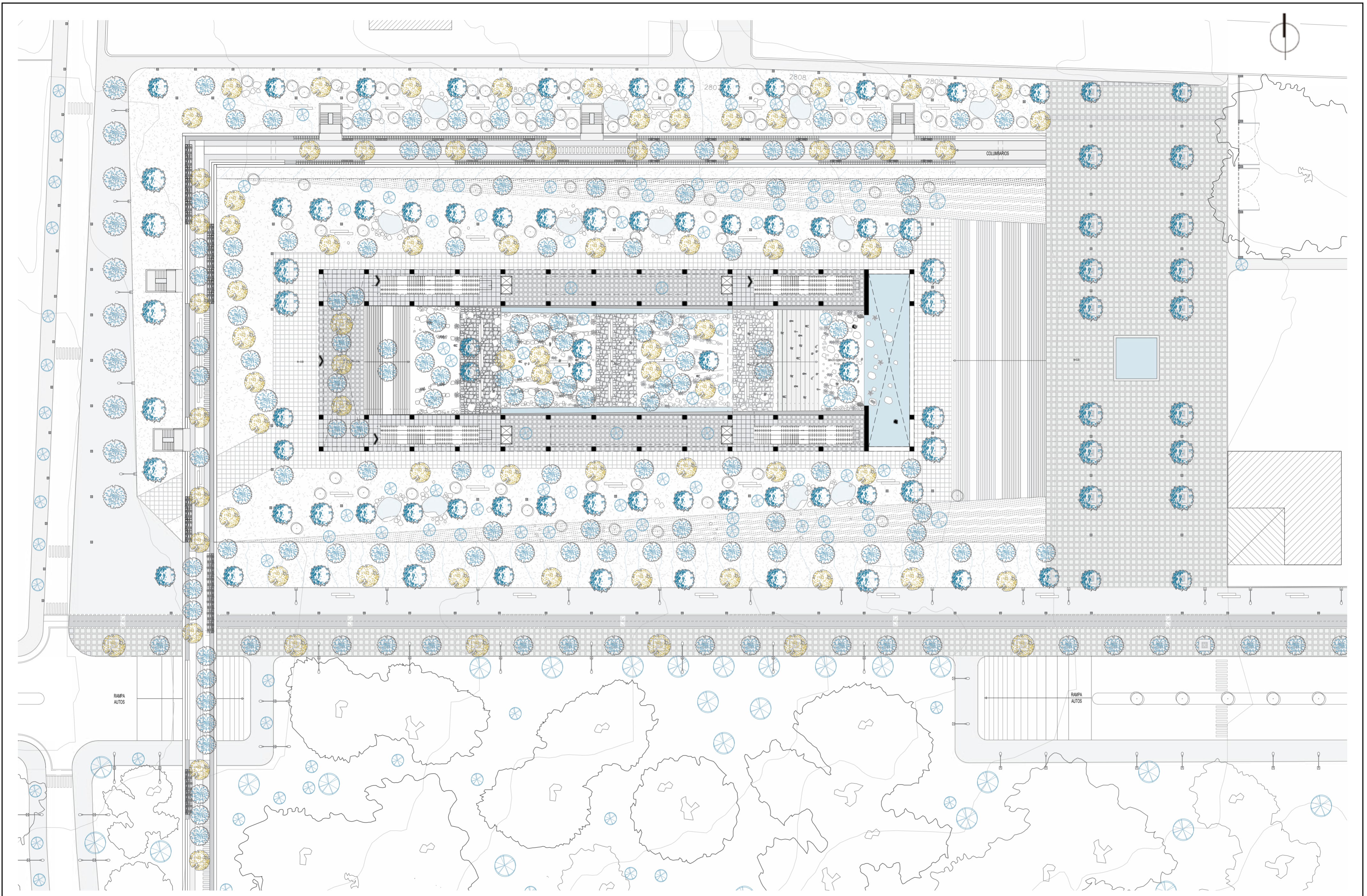

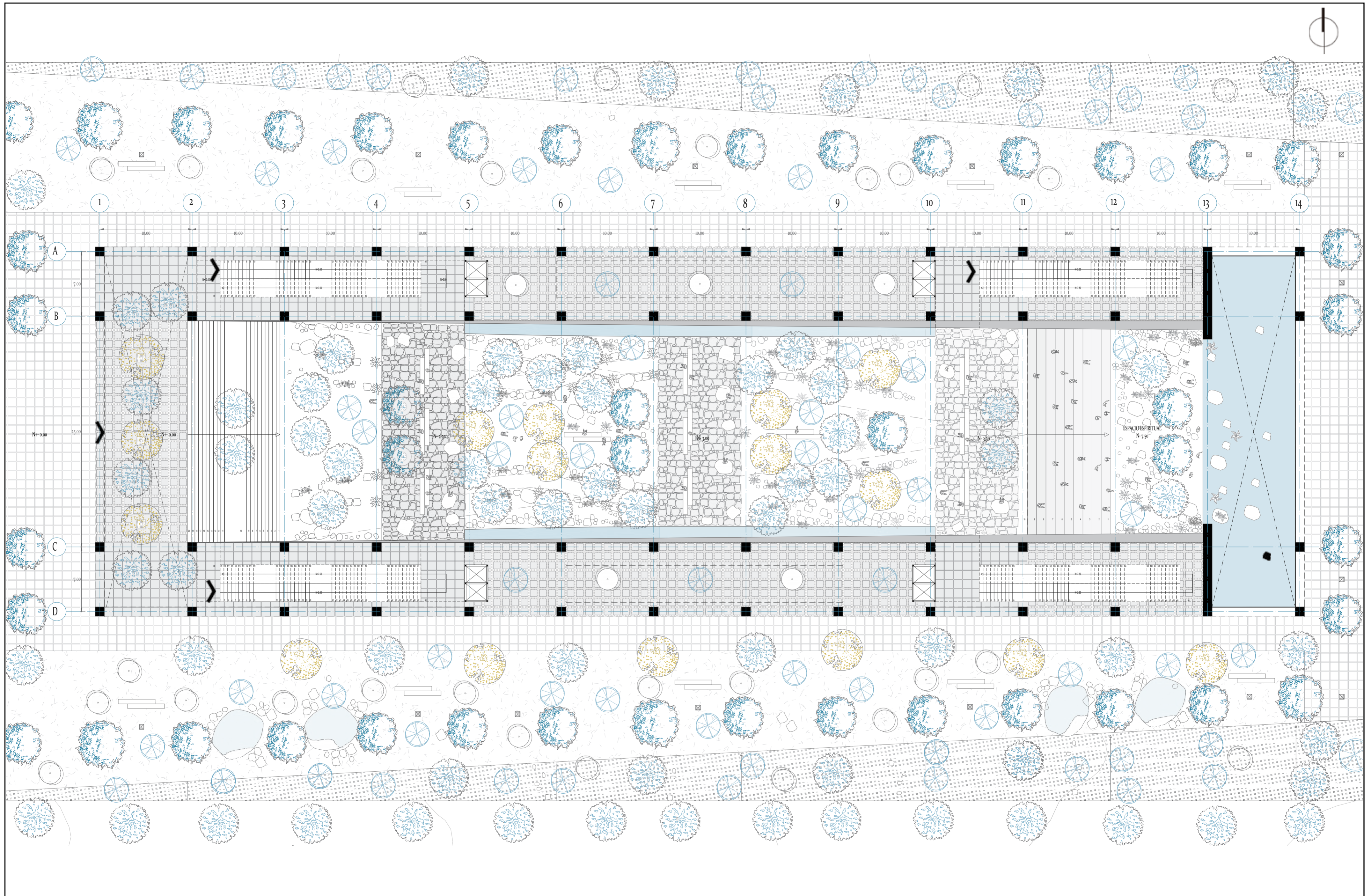

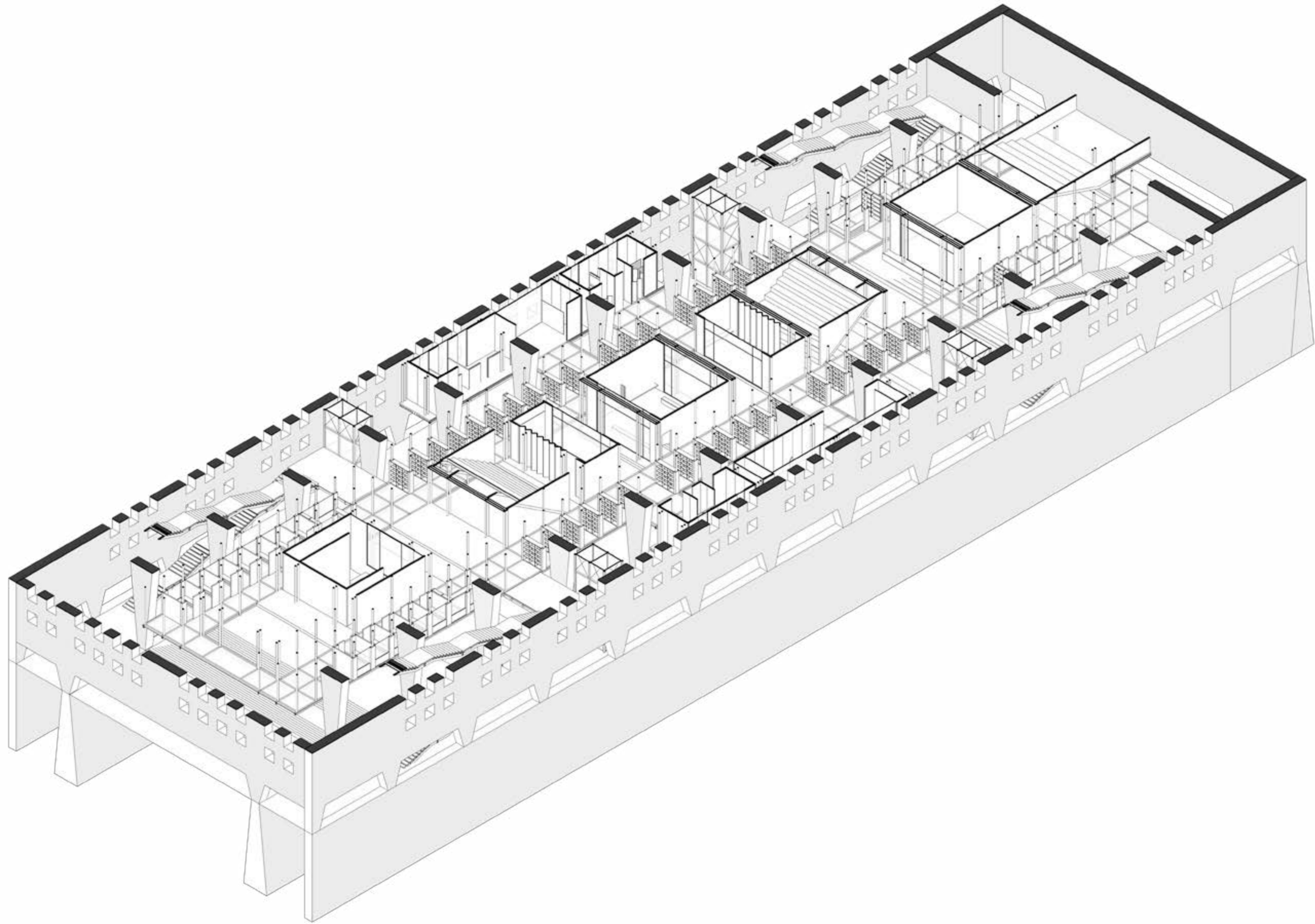

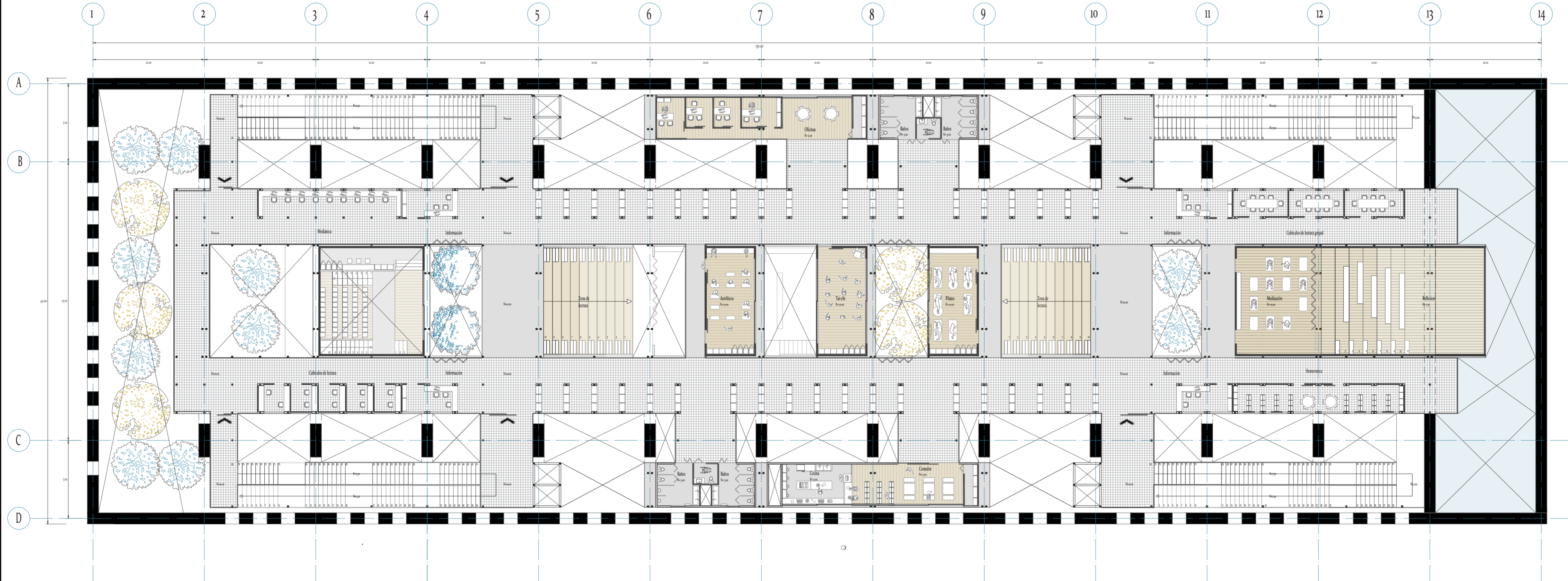

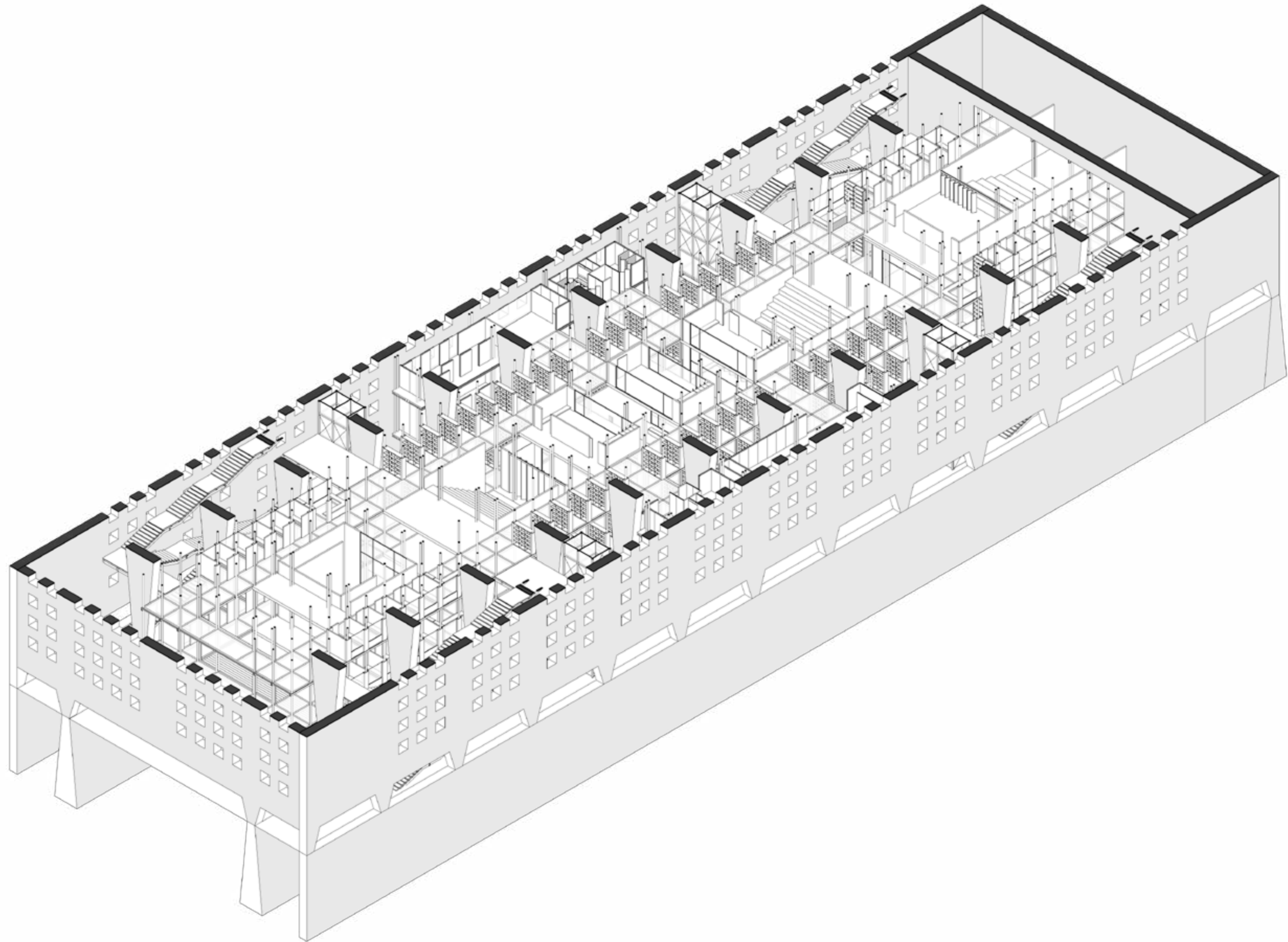

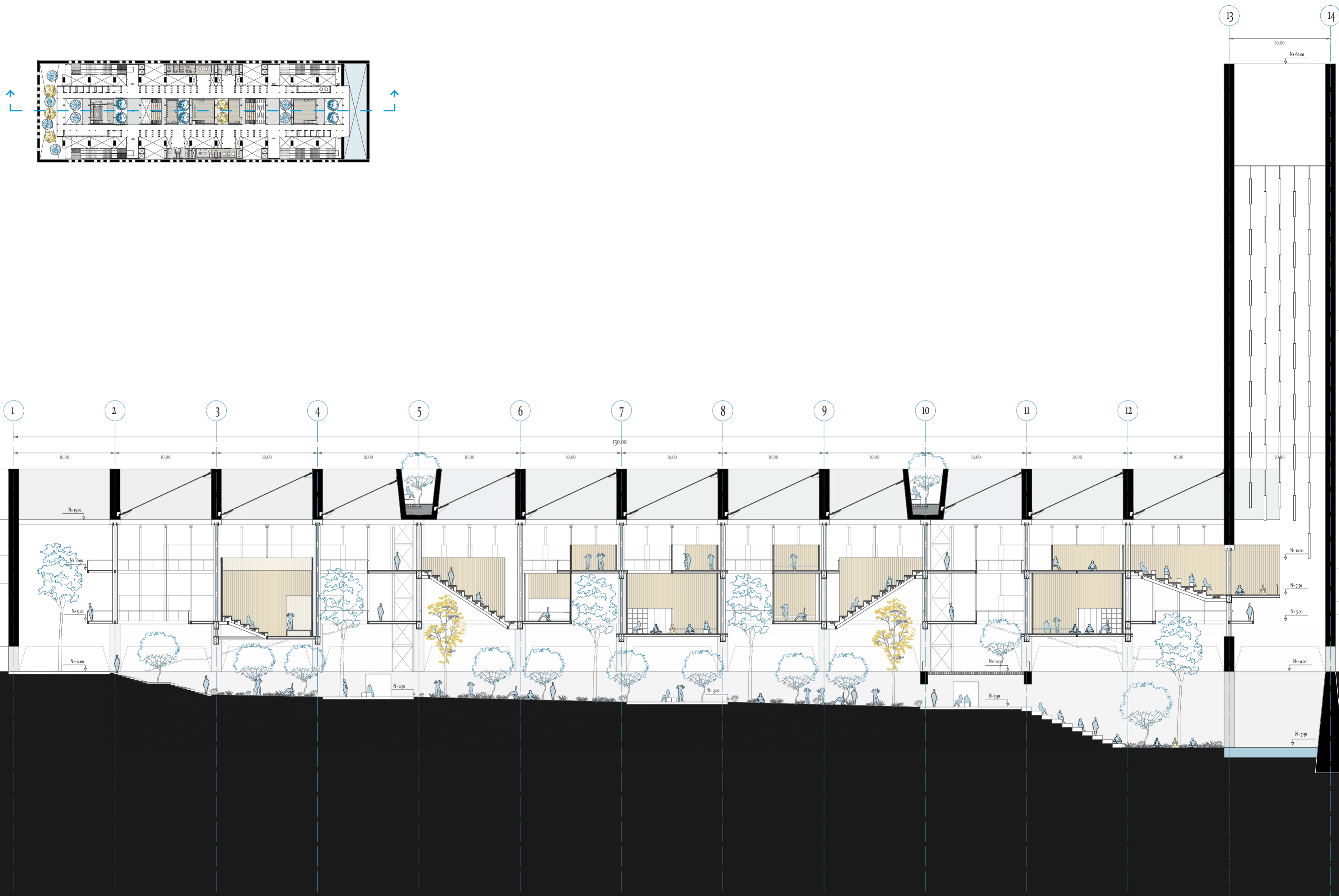



PONTIFICIA UNIVERSIDAD CATOLICA DEL ECUADOR
FACULTAD DE ARQUITECTURA DISEÑO Y ARTES
TRABAJO DE FIN DE CARRERA

PROYECTO: TEMPLO UNIVERSAL CONTEMPOTANEO
CONTIENE: CORTE PERSPECTICO

DIRECTOR: ARQ. SEBASTIAN CALERO LARREA
AUTOR: JUAN FRANCISCO CORREA BALAREZO

NOTAS TECNICAS:

SELLOS Y FIRMAS:

UBICACION:
QUITO/ JIPIJAPA
RIO COCA Y DE LOS ROSALES

A

LAMINA: 12/18
ESCALA: N.N

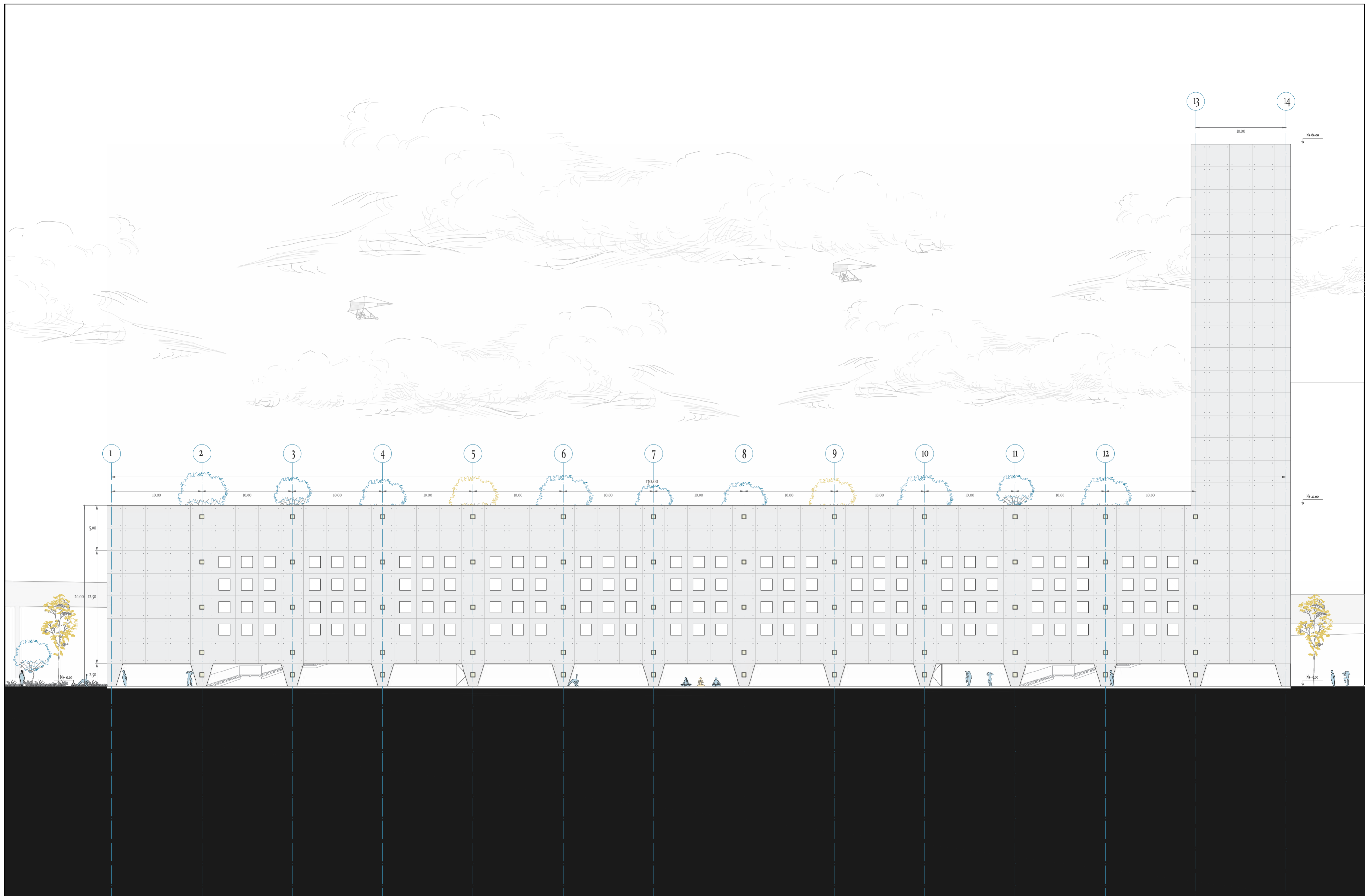

PONTIFICIA UNIVERSIDAD CATOLICA DEL ECUADOR
 FACULTAD DE ARQUITECTURA DISEÑO Y ARTES
 TRABAJO DE FIN DE CARRERA

PROYECTO: TEMPLO UNIVERSAL CONTEMPOTANEO
 CONTIENE: FACHADA LONGITUDINAL

DIRECTOR: ARQ. SEBASTIAN CALERO LARREA
 AUTOR: JUAN FRANCISCO CORREA BALAREZO

NOTAS TECNICAS:

SELLOS Y FIRMAS:

UBICACION:
 QUITO/ JIPIJAPA
 RIO COCA Y DE LOS ROSALES

A

LAMINA: 13/18
 ESCALA: 1:250

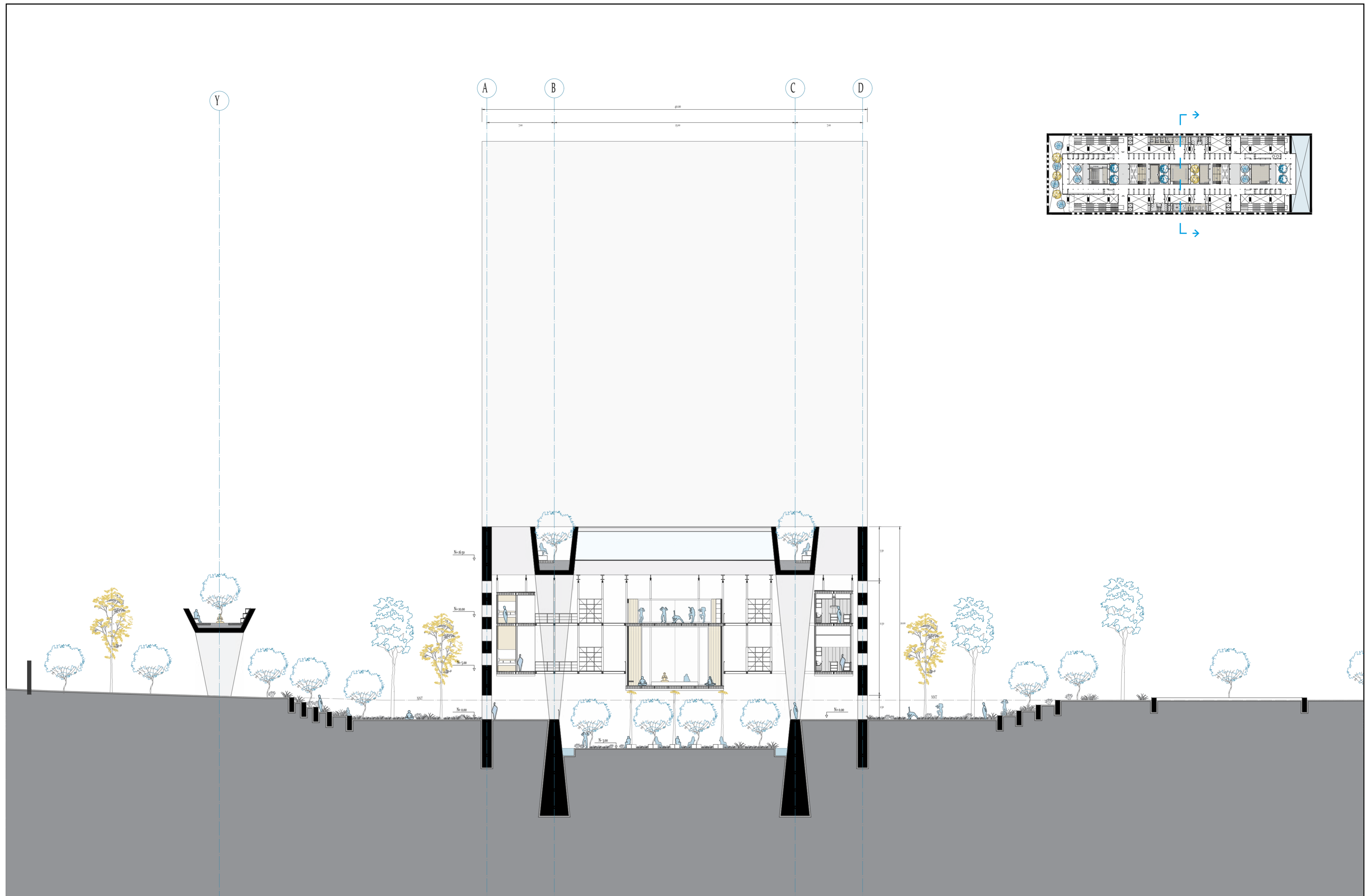

PONTIFICIA UNIVERSIDAD CATOLICA DEL ECUADOR
 FACULTAD DE ARQUITECTURA DISEÑO Y ARTES
 TRABAJO DE FIN DE CARRERA

PROYECTO: TEMPLO UNIVERSAL CONTEMPOTANEO
 CONTIENE: CORTE TRANVERZAL 1

DIRECTOR: ARQ. SEBASTIAN CALERO LARREA
 AUTOR: JUAN FRANCISCO CORREA BALAREZO

NOTAS TECNICAS:

SELLOS Y FIRMAS:

UBICACION:
 QUITO/ JIPIJAPA
 RIO COCA Y DE LOS ROSALES

A

LAMINA: 14/18
 ESCALA: 1:250

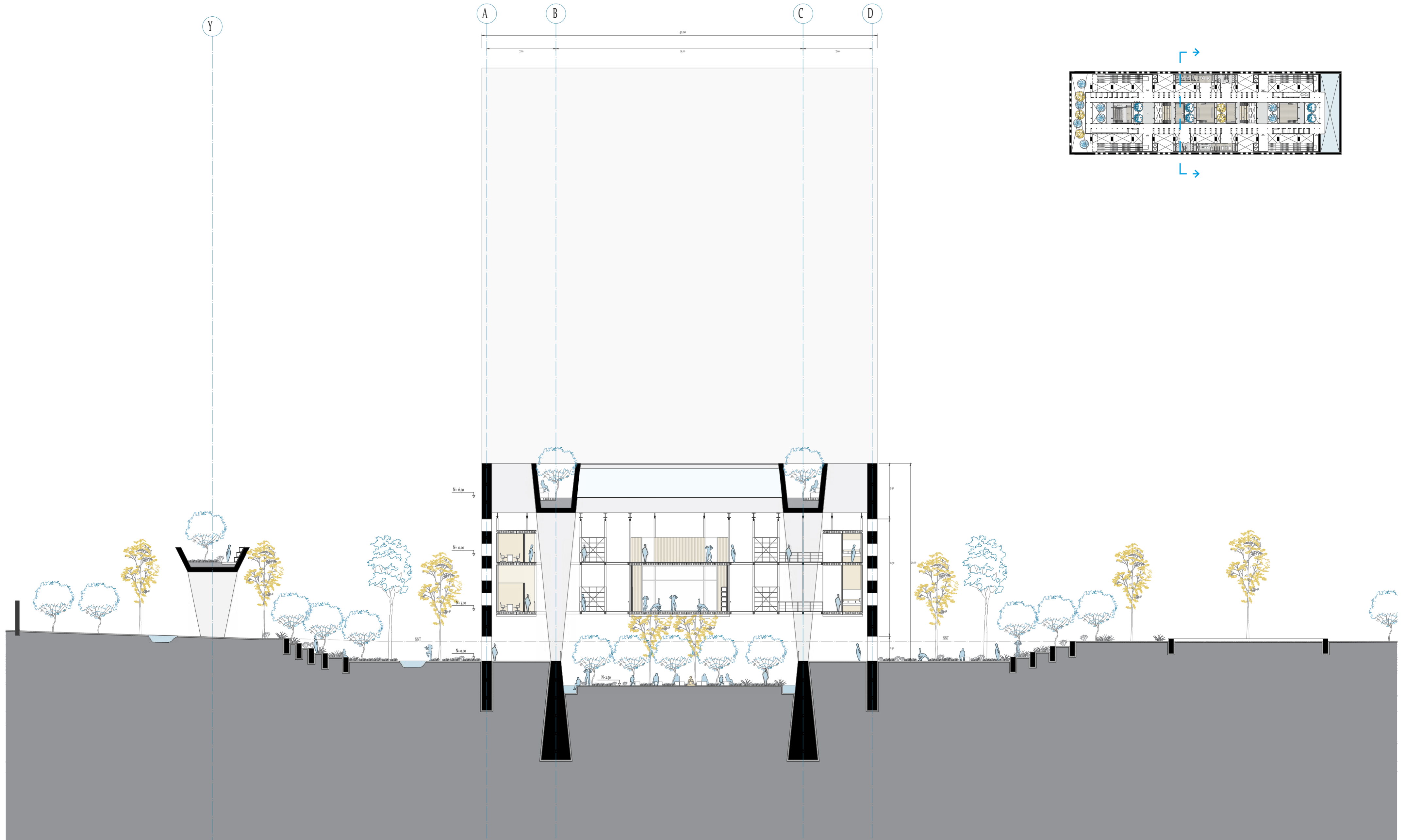

PONTIFICIA UNIVERSIDAD CATOLICA DEL ECUADOR
 FACULTAD DE ARQUITECTURA DISEÑO Y ARTES
 TRABAJO DE FIN DE CARRERA

PROYECTO: TEMPLO UNIVERSAL CONTEMPOTANEO
 CONTIENE: CORTE TRANVERZAL 2

DIRECTOR: ARQ. SEBASTIAN CALERO LARREA
 AUTOR: JUAN FRANCISCO CORREA BALAREZO

NOTAS TECNICAS:

SELLOS Y FIRMAS:

UBICACION:
 QUITO/ JIPIJAPA
 RIO COCA Y DE LOS ROSALES

A LAMINA: 15/18
 ESCALA: 1:250

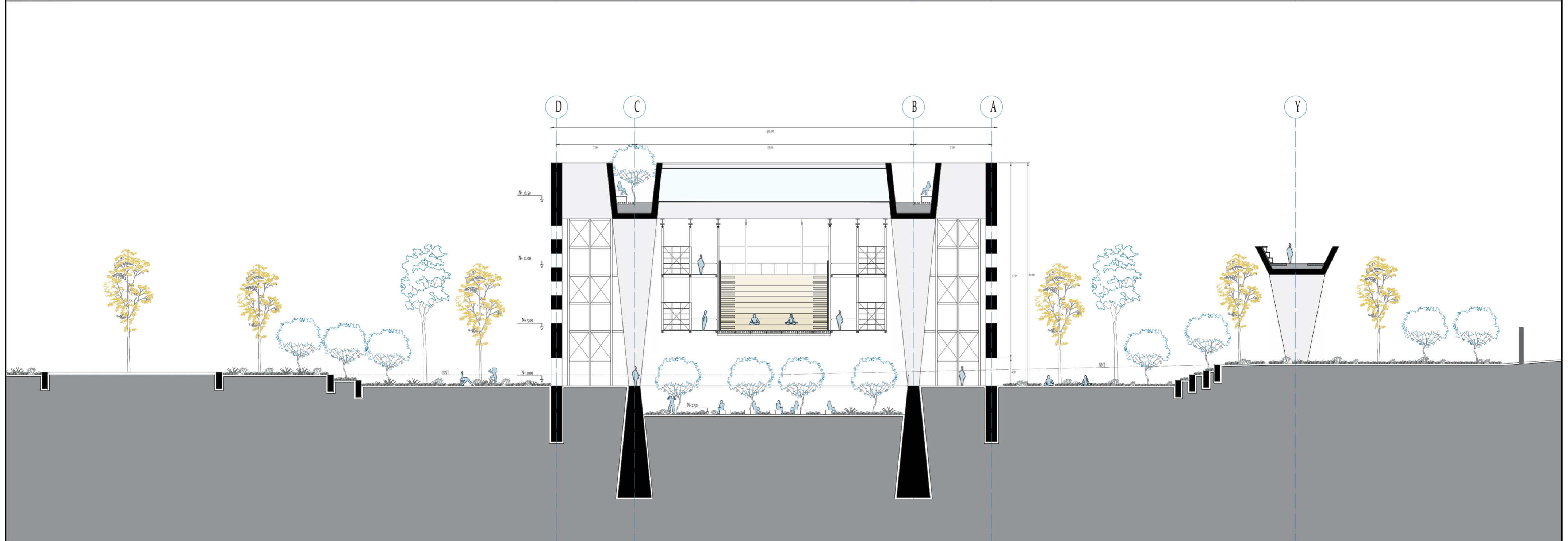
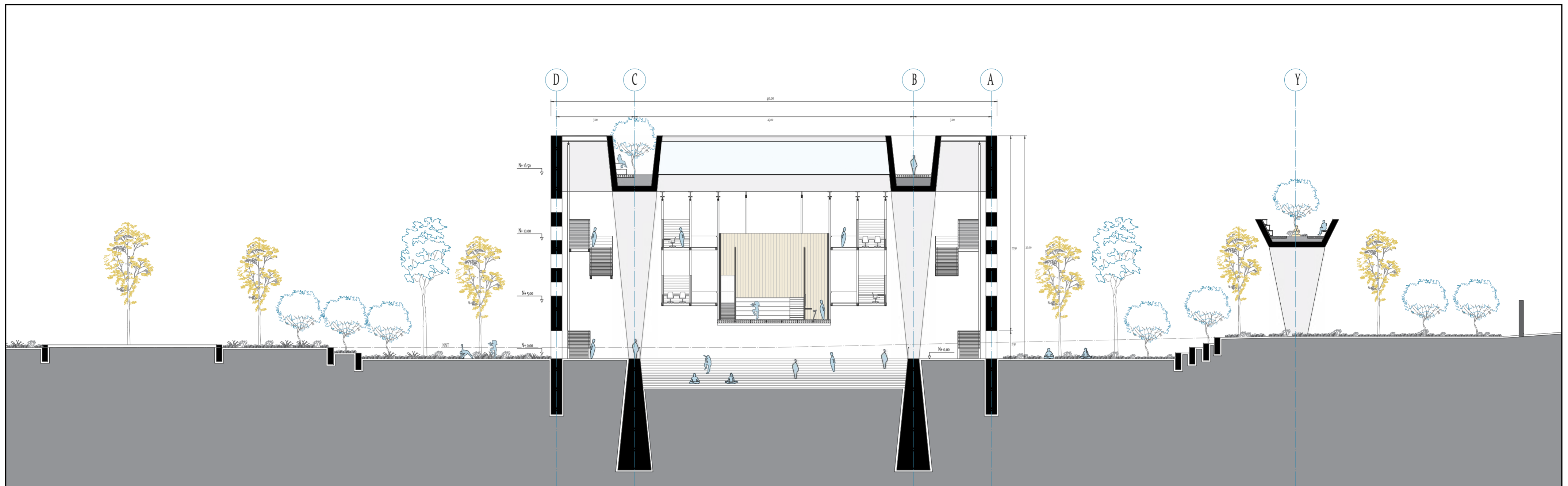

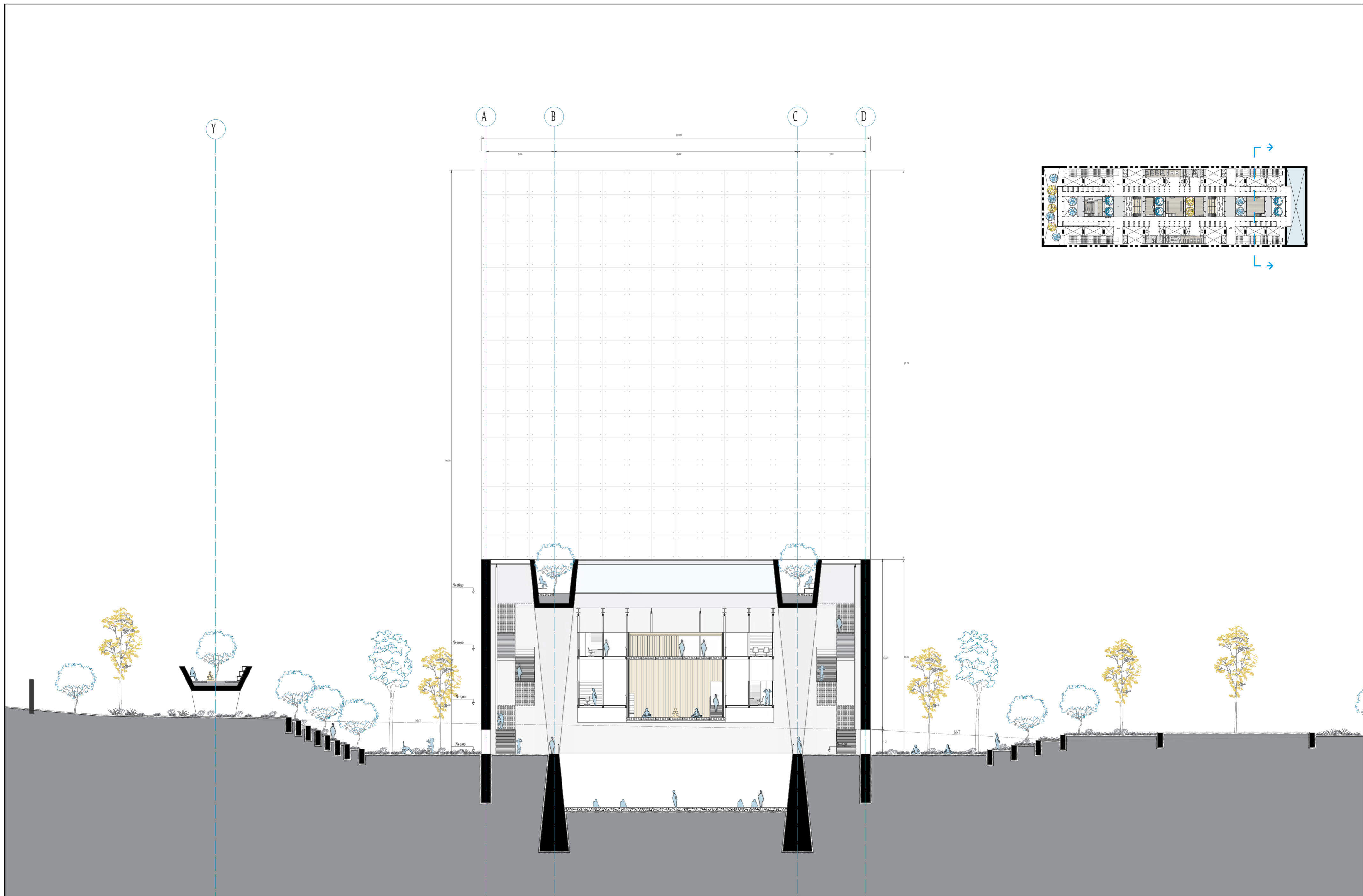

PONTIFICIA UNIVERSIDAD CATOLICA DEL ECUADOR
 FACULTAD DE ARQUITECTURA DISEÑO Y ARTES
 TRABAJO DE FIN DE CARRERA

PROYECTO: TEMPLO UNIVERSAL CONTEMPOTANEO
 CONTIENE: CORTE TRANVERZAL 5

DIRECTOR: ARQ. SEBASTIAN CALERO LARREA
 AUTOR: JUAN FRANCISCO CORREA BALAREZO

NOTAS TECNICAS:

SELLOS Y FIRMAS:

UBICACION:
 QUITO/ JIPIJAPA
 RIO COCA Y DE LOS ROSALES

A

LAMINA: 17/18
 ESCALA: 1:250

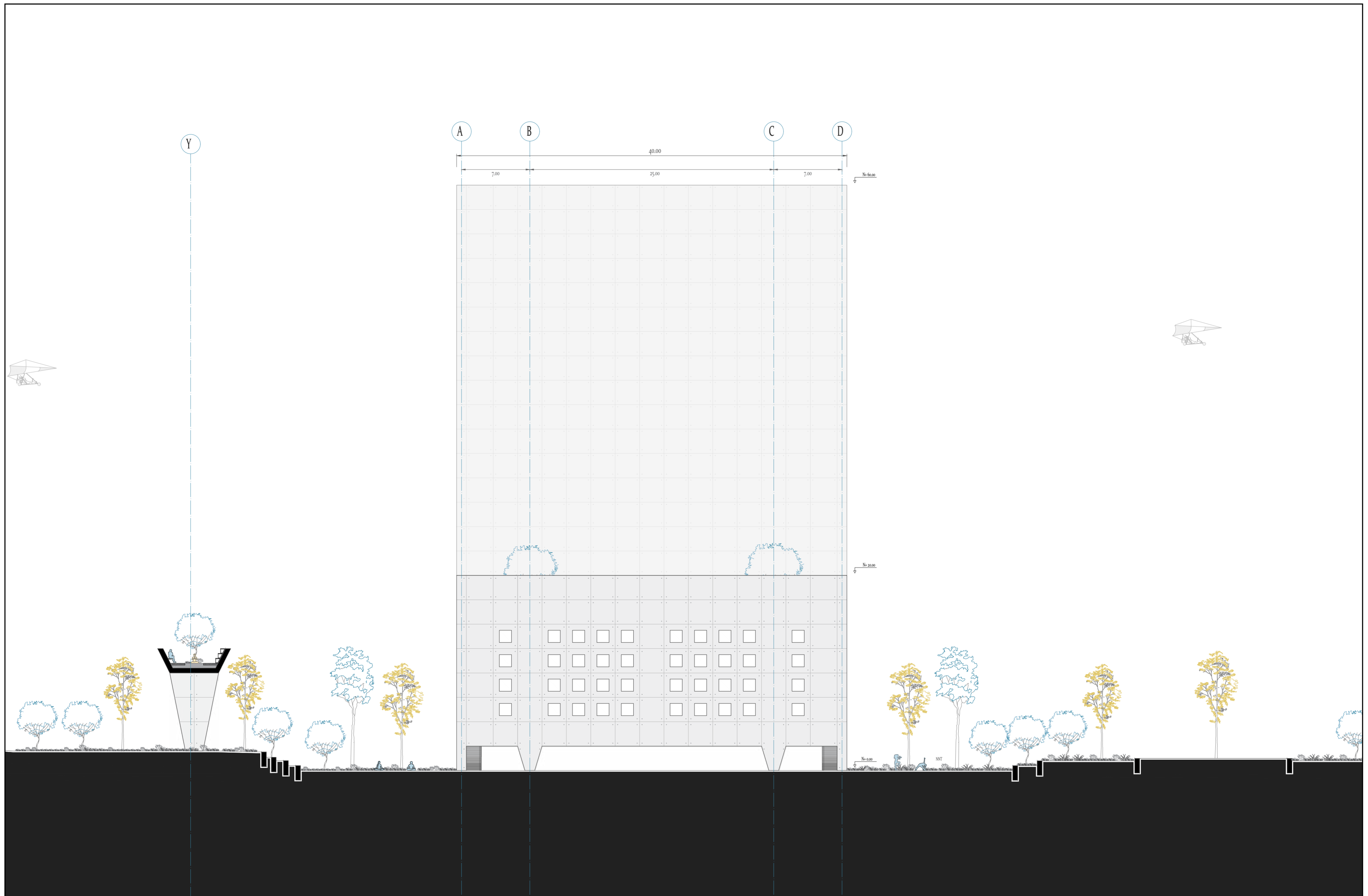

PONTIFICIA UNIVERSIDAD CATOLICA DEL ECUADOR
 FACULTAD DE ARQUITECTURA DISEÑO Y ARTES
 TRABAJO DE FIN DE CARRERA

PROYECTO: TEMPLO UNIVERSAL CONTEMPOTANEO
 CONTIENE: FACHADA TRANVERZAL

DIRECTOR: ARQ. SEBASTIAN CALERO LARREA
 AUTOR: JUAN FRANCISCO CORREA BALAREZO

NOTAS TECNICAS:

SELLOS Y FIRMAS:

UBICACION:
 QUITO/ JIPIJAPA
 RIO COCA Y DE LOS ROSALES

A

LAMINA: 18/18
 ESCALA: 1:250