

PROPUESTA ARQUITECTÓNICA

Propuesta Arquitectónica	16- 32
Plan masa	17
Implantación general con contexto	18
Implantación general	19
Planta baja general	20
Planta general 3 salas de velaciones	21
Corte general salas de velaciones	22
Planta y secciones Sala de Velación 1	23
Planta y secciones Sala de Velación 2	24
Planta y secciones Sala de Velación 3	25
Ilustraciones	25
Salas de contemplación	26
Corte A de Salas de Contemplación	27
Corte B de Salas de Contemplación	28
Corte C de Salas de Contemplación	29
Ilustraciones	30
Escalinata de contención	31
Corte A Escalinata de contención	32
Corte B Escalinata de contención	33
Corte Fachada general	34
Torres de cremación	35-37
Ilustraciones	38
Ilustraciones	39



Implantación General San Diego



TEMA	Cementerio: Un espacio para los vivos San Diego Quito	Director	Arq. Javier Eduardo Benavides	Asesoría Esp Público	Arq. María Mercedes Andrade	Asesoría Rep. Gráfica	Arq. Cesar Páliz	Asesoría Constructiva	Arq. Hugo Sandoval	Escala	1:800
Contenido	Implantación General	Autor	María Canela Montalvo Abad	Asesoría Sostenibilidad	Arq. Alvaro Guzmán	Asesoría Estructural	Ing. Alberto Boix Bornay	Ubicación	Gral. Alberto Enriquez 192, Quito	Fecha	Junio 2024

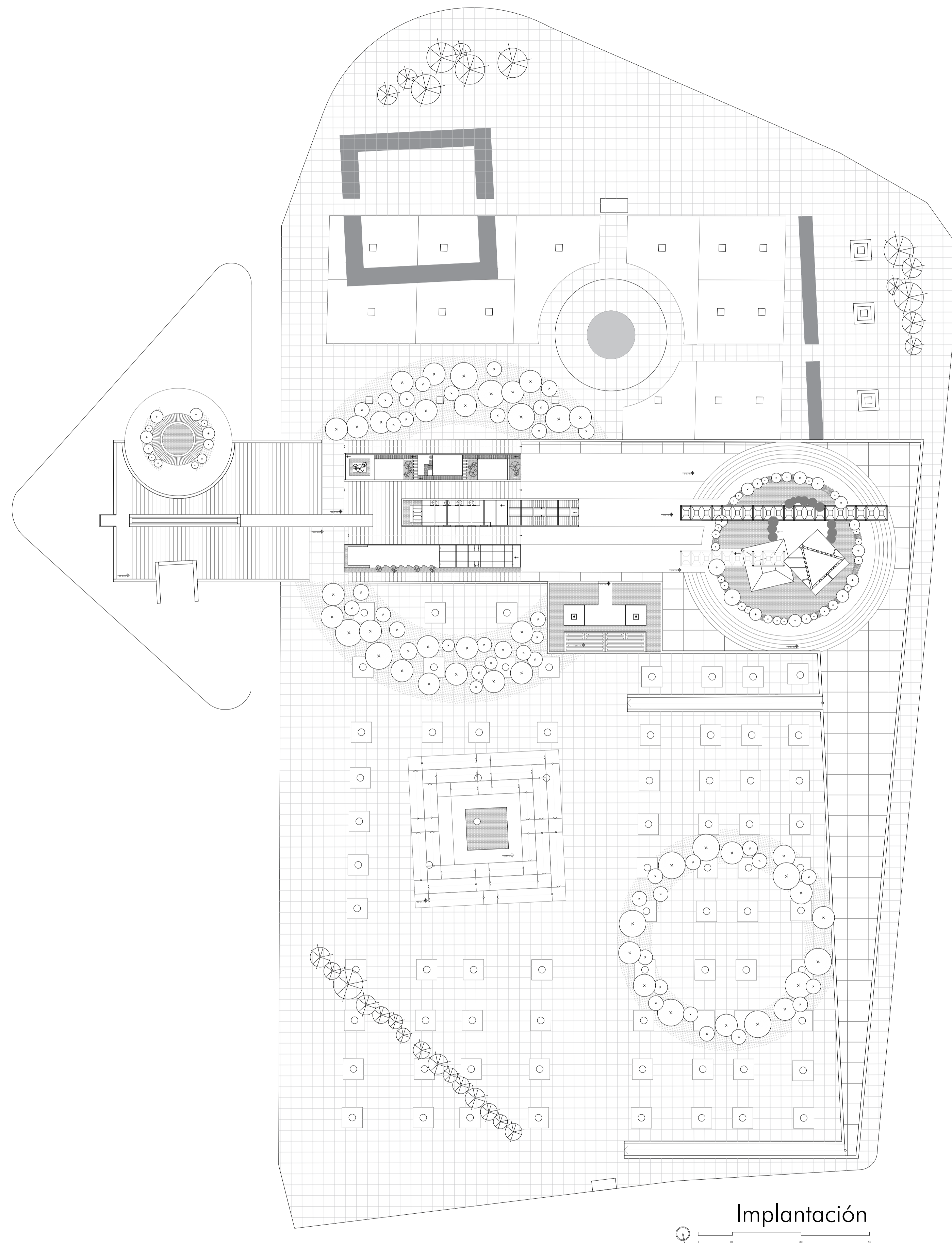

Implantación

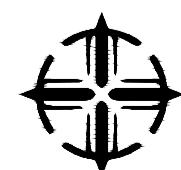

Pontificia Universidad Católica del Ecuador
Facultad de Diseño y Artes
Trabajo de Titulación

TEMA	Cementerio: Un espacio para los vivos San Diego Quito	Director	Arq. Javier Eduardo Benavides	Asesoría Esp Público	Arq. María Mercedes Andrade	Asesoría Rep. Gráfica	Arq. Cesar Páiz	Asesoría Constructiva	Arq. Hugo Sandoval	Escala	1:800
Contenido	Implantación General	Autor	María Canela Montalvo Abad	Asesoría Sostenibilidad	Arq. Alvaro Guzmán	Asesoría Estructural	Ing. Alberto Boix Bornay	Ubicación	Gral. Alberto Enriquez 192, Quito	Fecha	Junio 2024

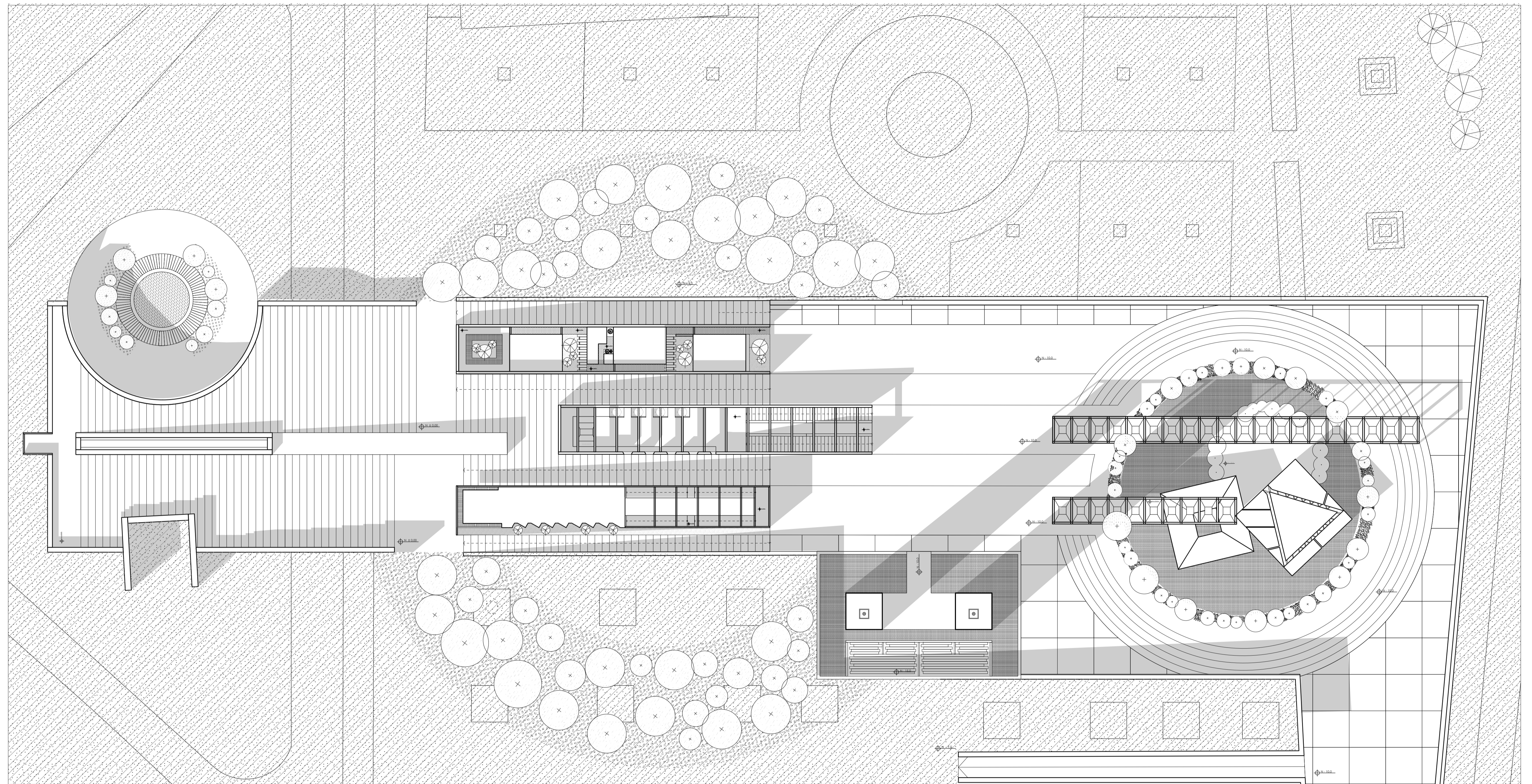

Implantación Arquitectónica

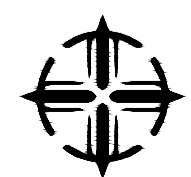

Pontificia Universidad Católica del Ecuador
 Facultad de Diseño y Artes
 Trabajo de Titulación

TEMA Cementerio: Un espacio para los vivos San Diego Quito

Director Arq. Javier Eduardo Benavides

Asesoría Esp. Público Arq. María Mercedes Andrade

Asesoría Rep. Gráfica Arq. Cesar Páiz

Asesoría Constructiva Arq. Hugo Sandoval

Escala 1:350

Contenido Implantación Arquitectónica

Autor María Canela Montalvo Abad

Asesoría Sostenibilidad Arq. Alvaro Guzmán

Asesoría Estructural Ing. Alberto Boix Bornay

Ubicación Gral. Alberto Enriquez 192, Quito

Fecha Junio 2024



Planta Baja General Arquitectónica

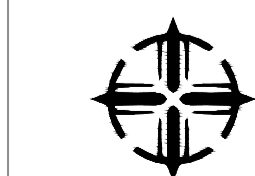

Pontificia Universidad Católica del Ecuador
Facultad de Diseño y Artes
Trabajo de Titulación

TEMA Cementerio: Un espacio para los vivos San Diego Quito

Director Arq. Javier Eduardo Benavides

Asesoría Esp. Público Arq. María Mercedes Andrade

Asesoría Rep. Gráfica Arq. Cesar Páiz

Asesoría Constructiva Arq. Hugo Sandoval

Escala 1:200

Contenido Planta Baja General Arquitectónica

Autor María Canela Mantolva Abad

Asesoría Sostenibilidad Arq. Álvaro Guzmán

Asesoría Estructural Ing. Alberto Boix Borrany

Ubicación Gnl. Alberto Enriquez 192, Quito

Fecha Junio 2024

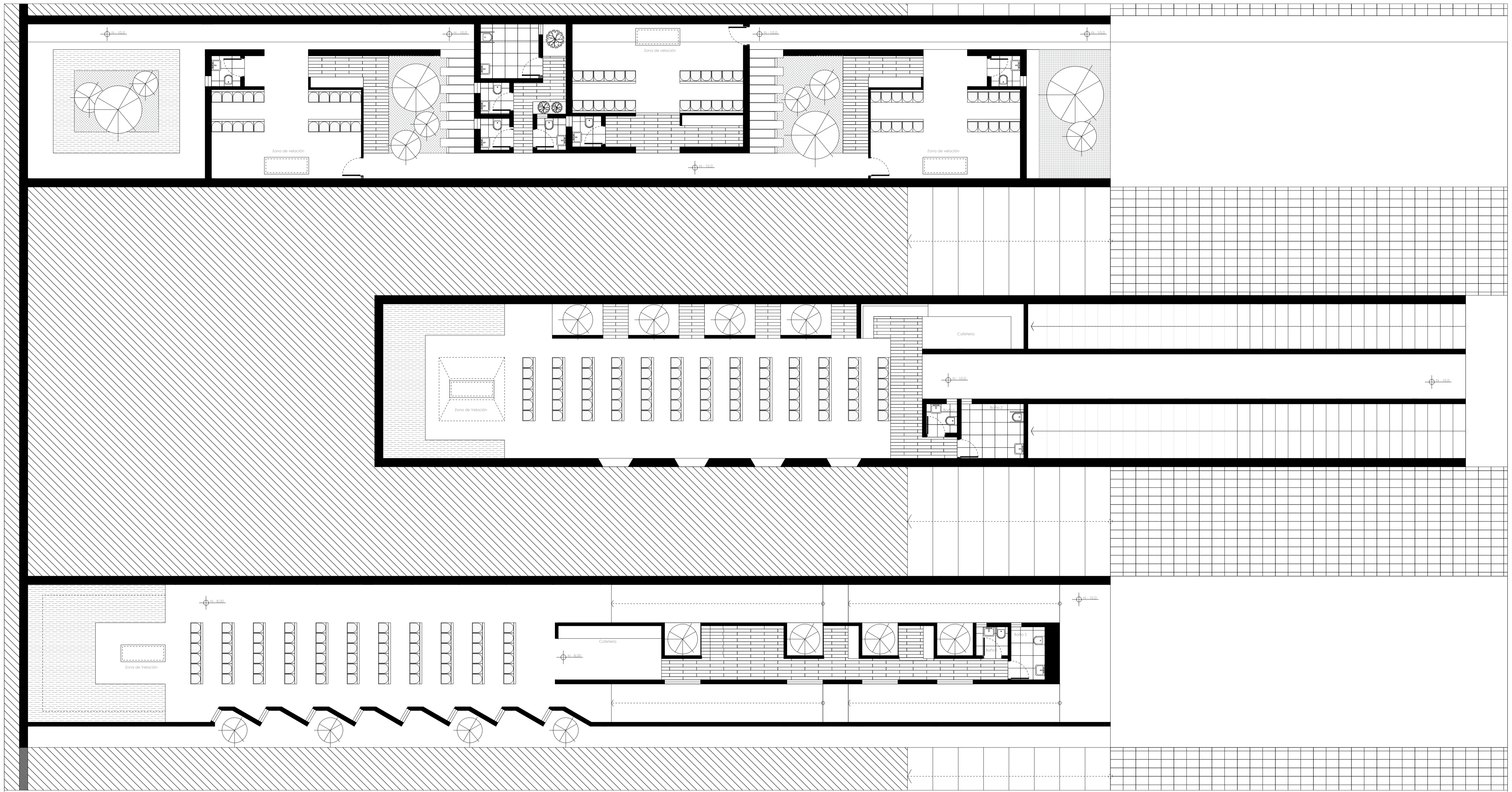

Planta Baja Salas de Velación

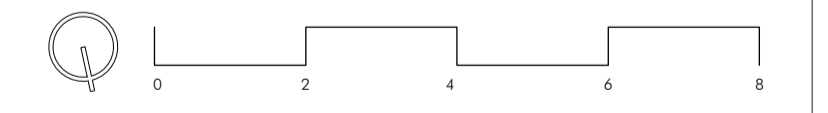

 Pontificia Universidad Católica del Ecuador Facultad de Diseño y Artes Trabajo de Titulación	TEMA Cementerio: Un espacio para los vivos San Diego Quito	Director Arq. Javier Eduardo Benavides	Asesoría Esp Público Arq. María Mercedes Andrade	Asesoría Rep. Gráfica Arq. Cesar Páiz	Asesoría Constructiva Arq. Hugo Sandoval	Escala 1:100
	Contenido Implantación salas de velación	Autor María Canela Montalvo Abad	Asesoría Sostenibilidad Arq. Alvaro Guzmán	Asesoría Estructural Ing. Alberto Boix Bornay	Ubicación Gral. Alberto Enriquez 192, Quito	Fecha Junio 2024

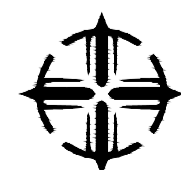
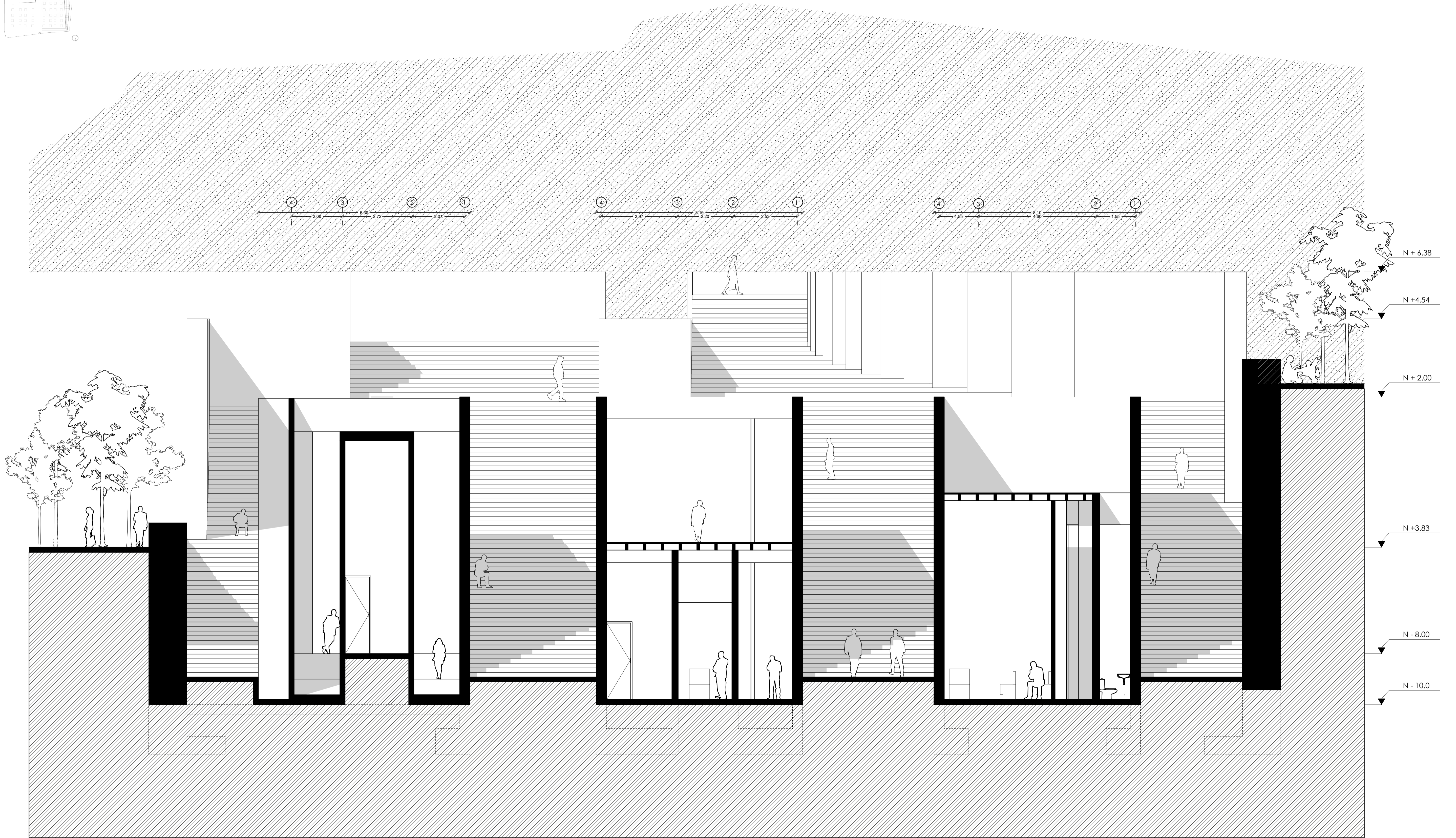
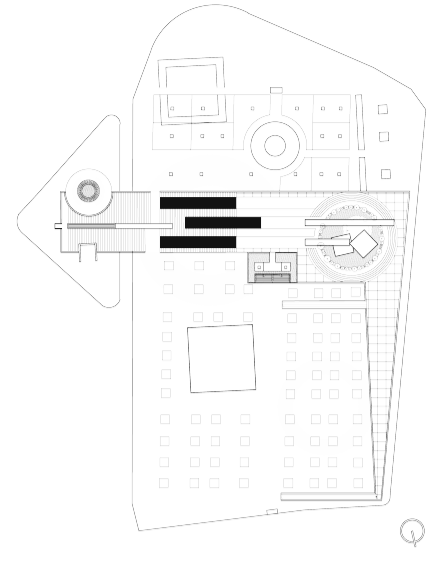

Pontificia Universidad Católica del Ecuador
Facultad de Diseño y Artes
Trabajo de Titulación

TEMA Cementerio: Un espacio para los vivos San Diego Quito

Director Arq. Javier Eduardo Benavides

Asesoría Esp Público Arq. María Mercedes Andrade

Asesoría Rep. Gráfica Arq. Cesar Páiz

Asesoría Constructiva Arq. Hugo Sandoval

Escala 1:75

Contenido Corte General Arquitectónico Salas de Velación

Autor María Canela Montalvo Abad

Asesoría Sostenibilidad Arq. Alvaro Guzmán

Asesoría Estructural Ing. Alberto Baix Bornay

Ubicación Gral. Alberto Enriquez 192, Quito

Fecha Junio 2024

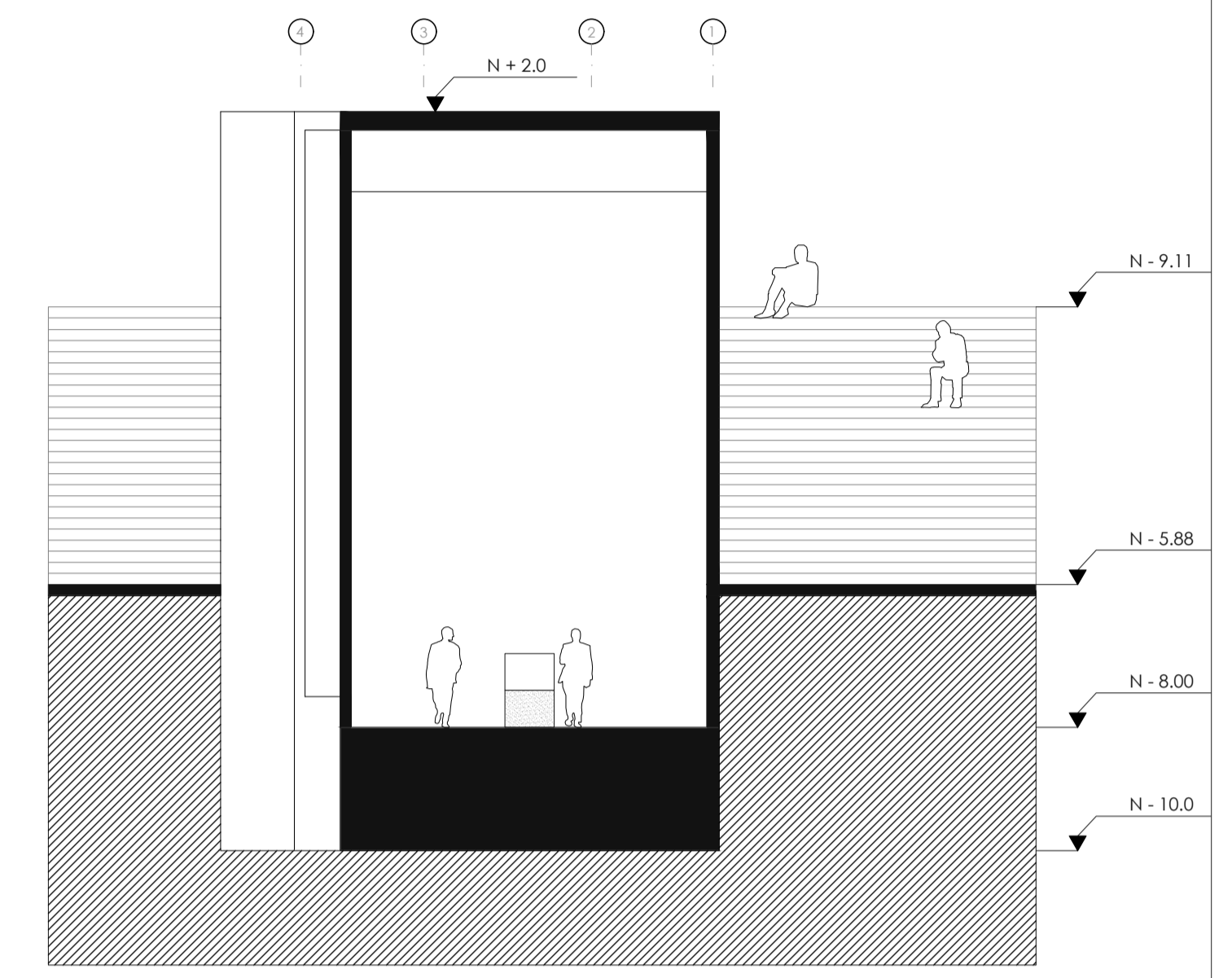
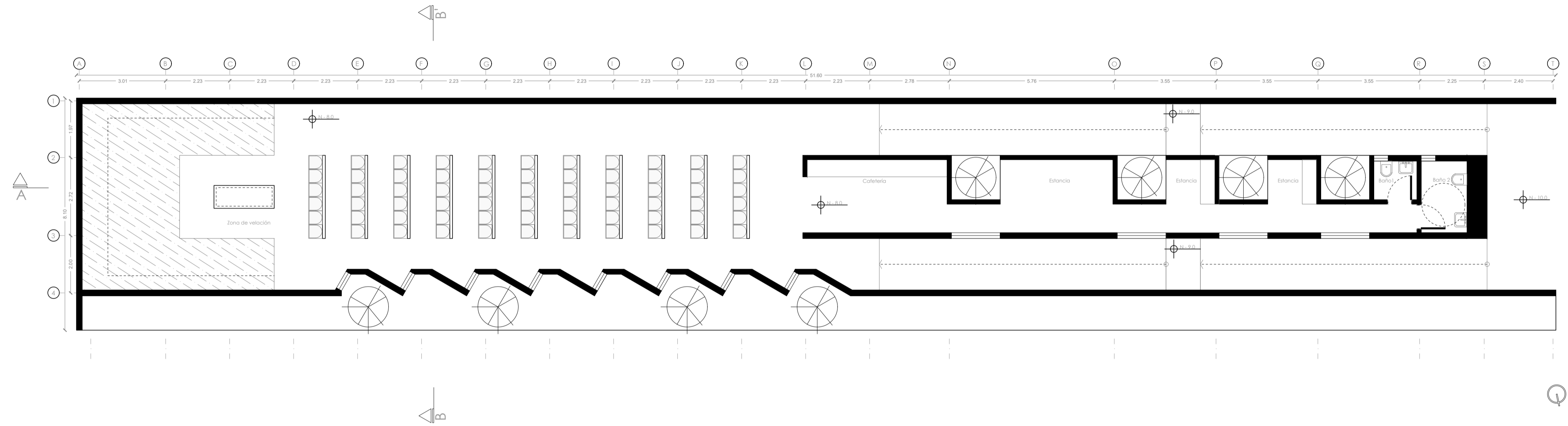

CORTE B - B'

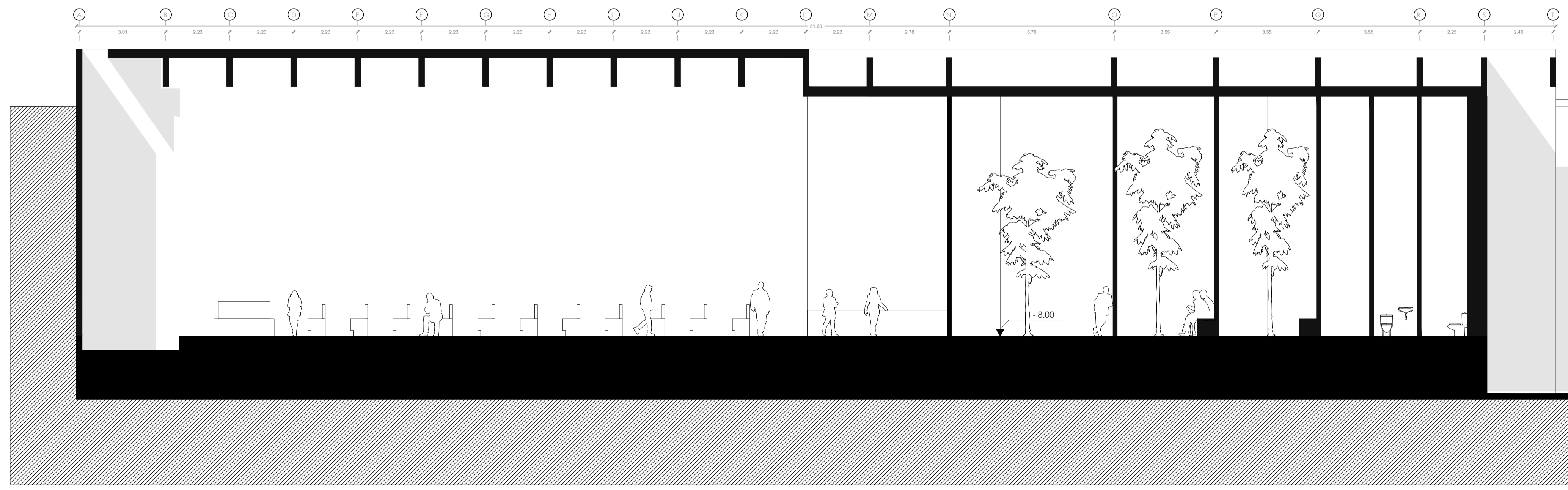

CORTE A - A'

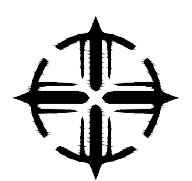

Pontificia Universidad Católica del Ecuador
Facultad de Diseño y Artes
Trabajo de Titulación

TEMA	Cementerio: Un espacio para los vivos San Diego Quito	Director	Arq. Javier Eduardo Benavides	Asesoría Esp Público	Arq. María Mercedes Andrade	Asesoría Rep. Gráfica	Arq. Cesar Páiz	Asesoría Constructiva	Arq. Hugo Sandoval	Escala	1:100
Contenido	Sala de velación 1	Autor	María Canela Montalvo Abad	Asesoría Sostenibilidad	Arq. Alvaro Guzmán	Asesoría Estructural	Ing. Alberto Boix Bornay	Ubicación	Gral. Alberto Enriquez 192, Quito	Fecha	Junio 2024

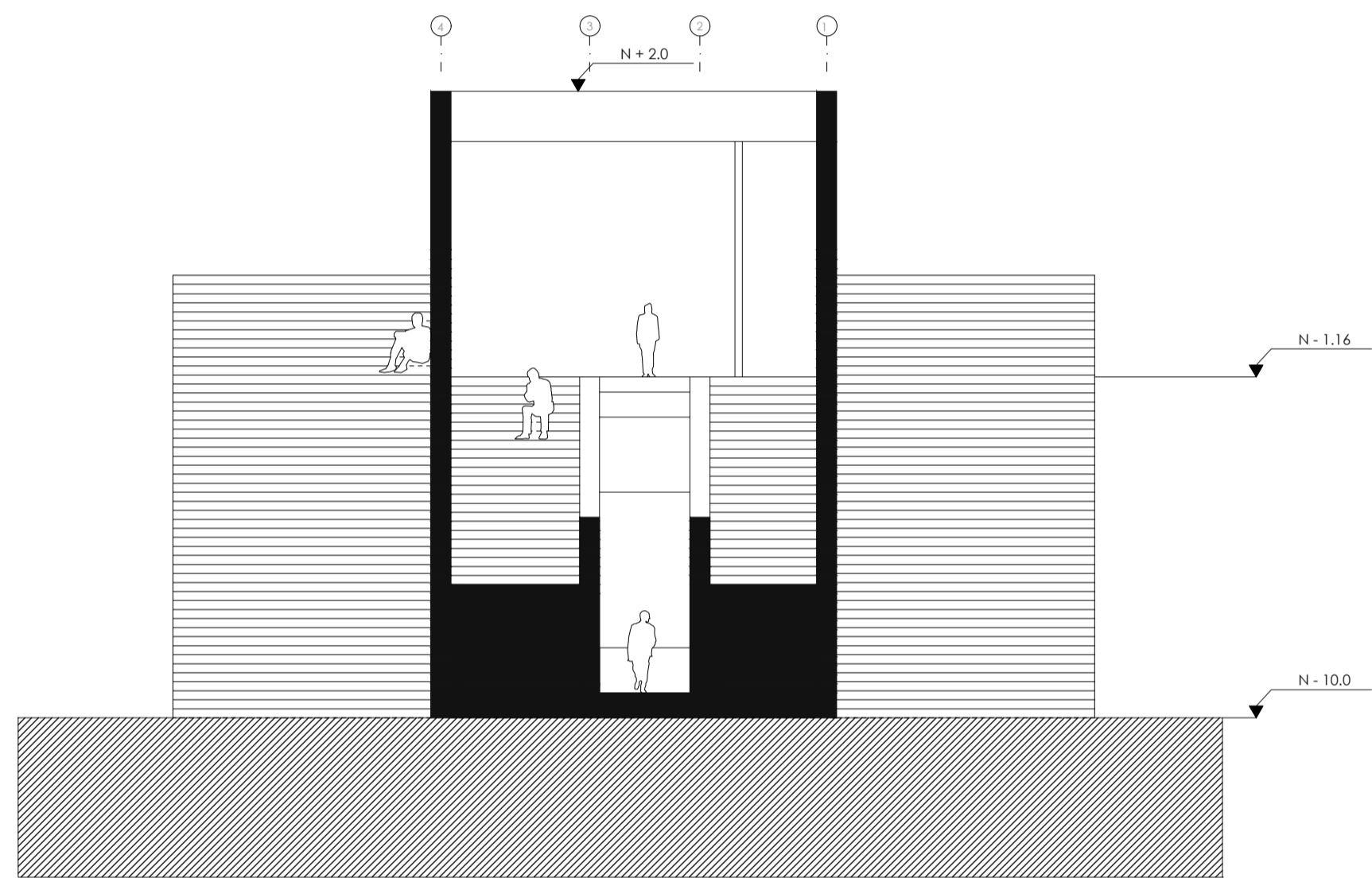

CORTE B - B'

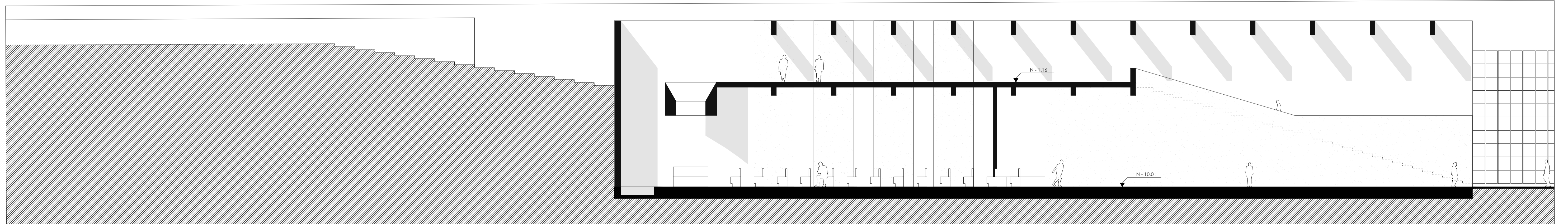
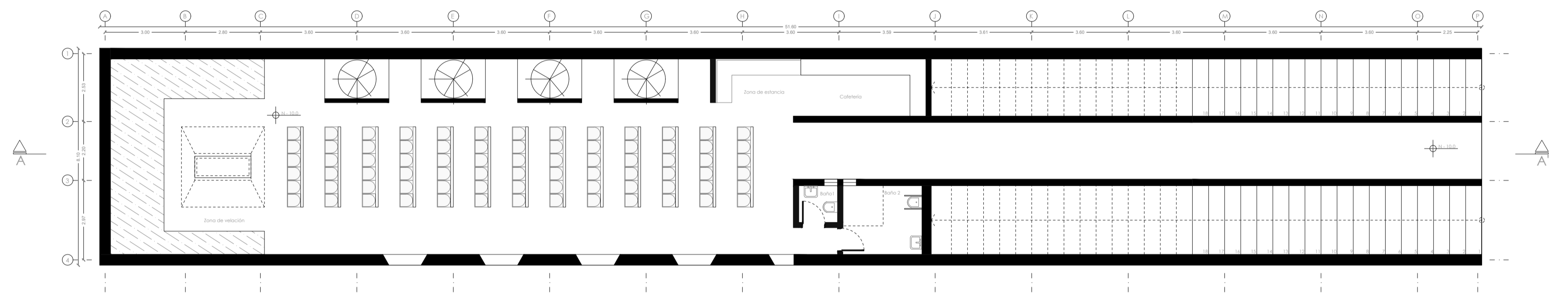
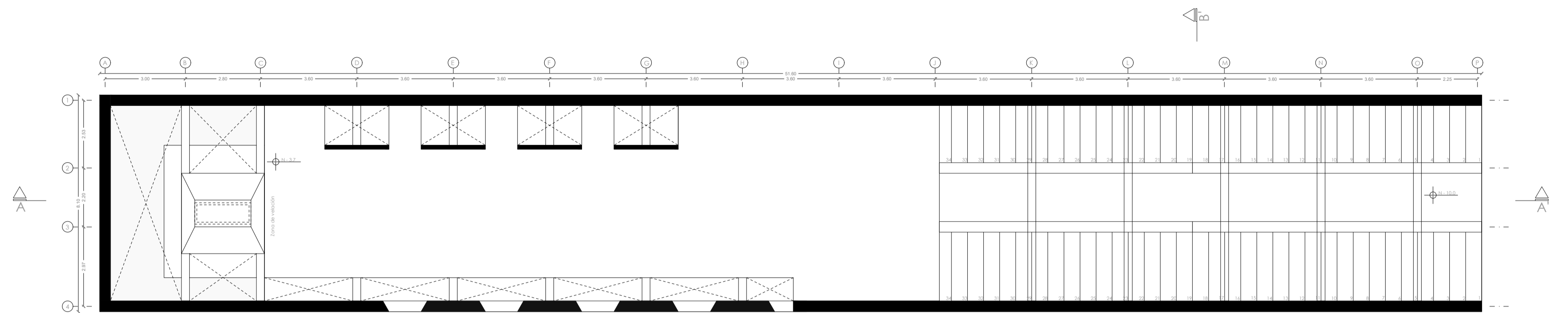

CORTE A - A'

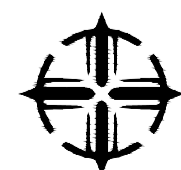

Pontificia Universidad Católica del Ecuador
Facultad de Diseño y Artes
Trabajo de Titulación

TEMA Cementerio: Un espacio para los vivos San Diego Quito

Director Arq. Javier Eduardo Benavides

Asesoría Esp. Público Arq. María Mercedes Andrade

Asesoría Rep. Gráfica Arq. Cesar Páiz

Asesoría Constructiva Arq. Hugo Sandoval

Escala 1:100

Contenido Sala de velación 2

Autor María Canela Montalvo Abad

Asesoría Sostenibilidad Arq. Alvaro Guzmán

Asesoría Estructural Ing. Alberto Boix Bornay

Ubicación Gral. Alberto Enriquez 192, Quito

Fecha Junio 2024

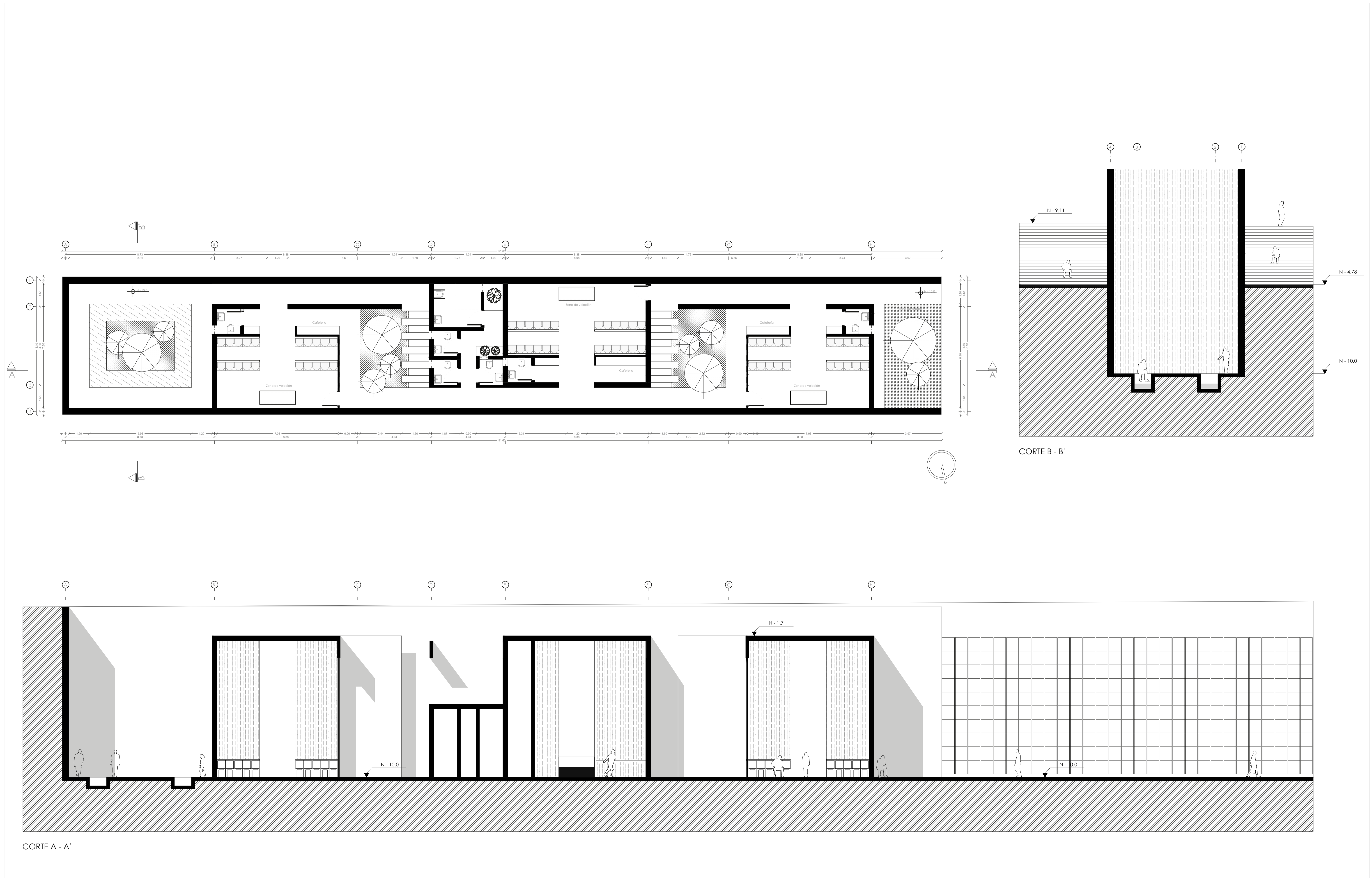

CORTE A - A'

CORTE B - B'

 Pontificia Universidad Católica del Ecuador Facultad de Diseño y Artes Trabajo de Titulación	TEMA	Cementerio: Un espacio para los vivos San Diego Quito	Director	Arq. Javier Eduardo Benavides	Asesoría Esp Público	Arq. María Mercedes Andrade	Asesoría Rep. Gráfica	Arq. Cesar Páiz	Asesoría Constructiva	Arq. Hugo Sandoval	Escala	1:100
	Contenido	Sala de velación 3	Autor	María Canela Montalvo Abad	Asesoría Sostenibilidad	Arq. Alvaro Guzmán	Asesoría Estructural	Ing. Alberto Boix Bornay	Ubicación	Gral. Alberto Enriquez 192, Quito	Fecha	Junio 2024

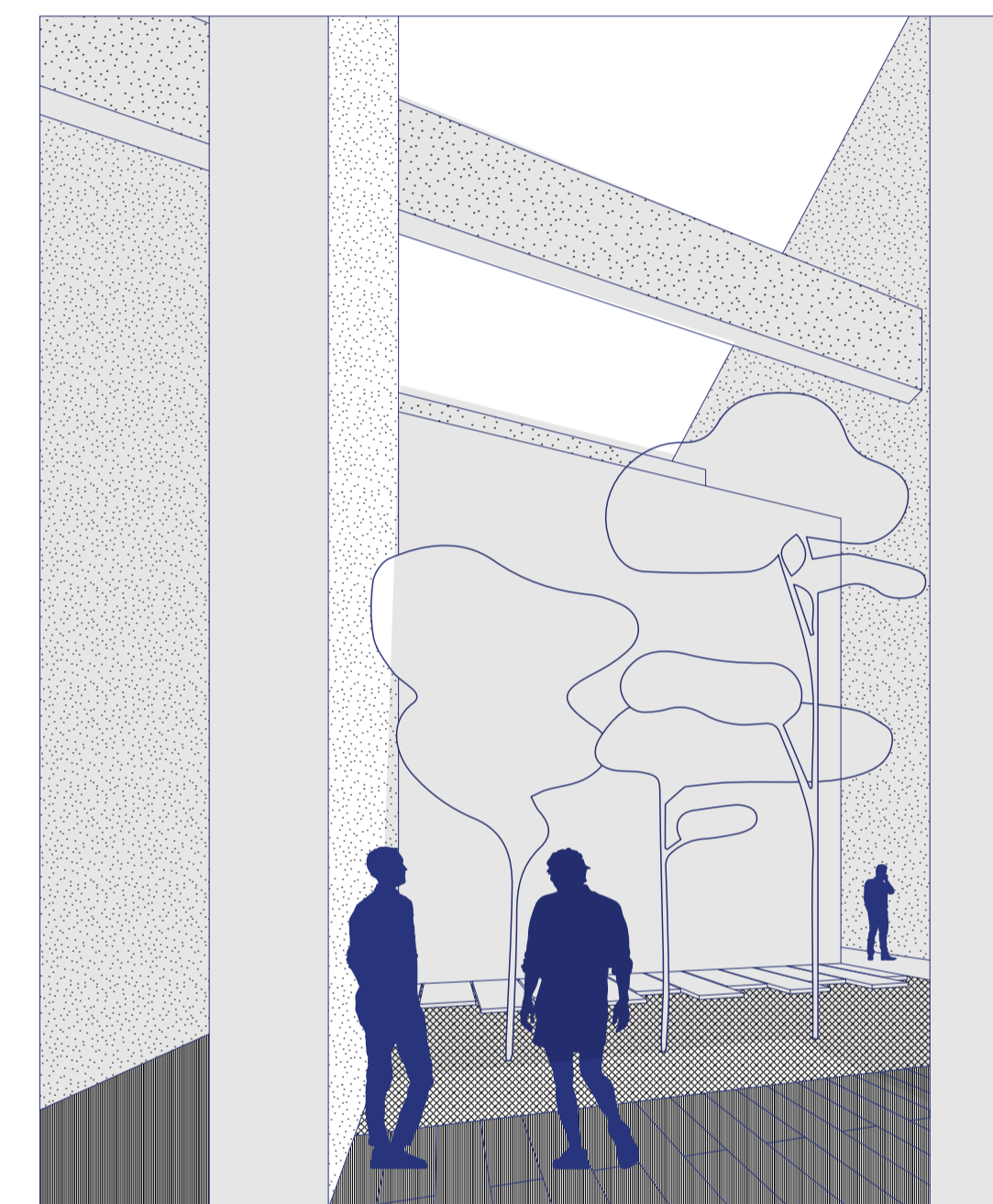

Pontificia Universidad Católica del Ecuador
Facultad de Diseño y Artes
Trabajo de Titulación

TEMA Cementerio: Un espacio para los vivos San Diego Quito

Director Arq. Javier Eduardo Benavides

Asesoría Esp Público Arq. María Mercedes Andrade

Asesoría Rep. Gráfica Arq. Cesar Páiz

Asesoría Constructiva Arq. Hugo Sandoval

Escala N/A

Contenido Ilustraciones

Autor María Canela Montalvo Abad

Asesoría Sostenibilidad Arq. Alvaro Guzmán

Asesoría Estructural Ing. Alberto Boix Bornay

Ubicación Gral. Alberto Enriquez 192, Quito

Fecha Junio 2024

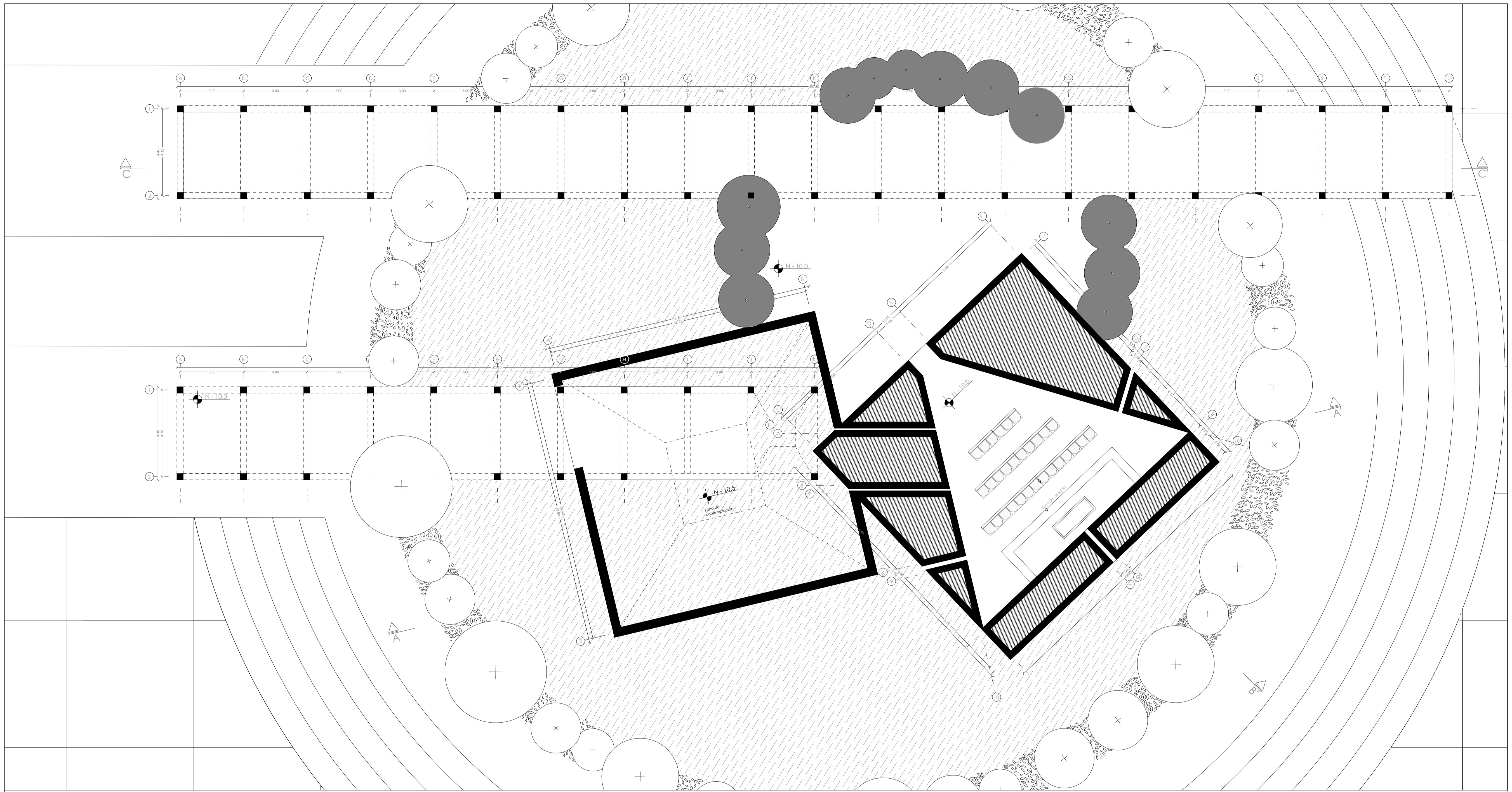

Planta Baja Sala de Velación y Contemplación



 Pontificia Universidad Católica del Ecuador Facultad de Diseño y Artes Trabajo de Titulación	TEMA Cementerio: Un espacio para los vivos San Diego Quito	Director Arq. Javier Eduardo Benavides	Asesoría Esp Público Arq. María Mercedes Andrade	Asesoría Rep. Gráfica Arq. Cesar Páiz	Asesoría Constructiva Arq. Hugo Sandoval	Escala 1:100
	Contenido Planta baja salas de velación y contemplación	Autor María Canela Montalvo Abad	Asesoría Sostenibilidad Arq. Alvaro Guzmán	Asesoría Estructural Ing. Alberto Boix Bornay	Ubicación Gral. Alberto Enriquez 192, Quito	Fecha Junio 2024

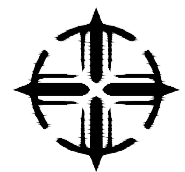
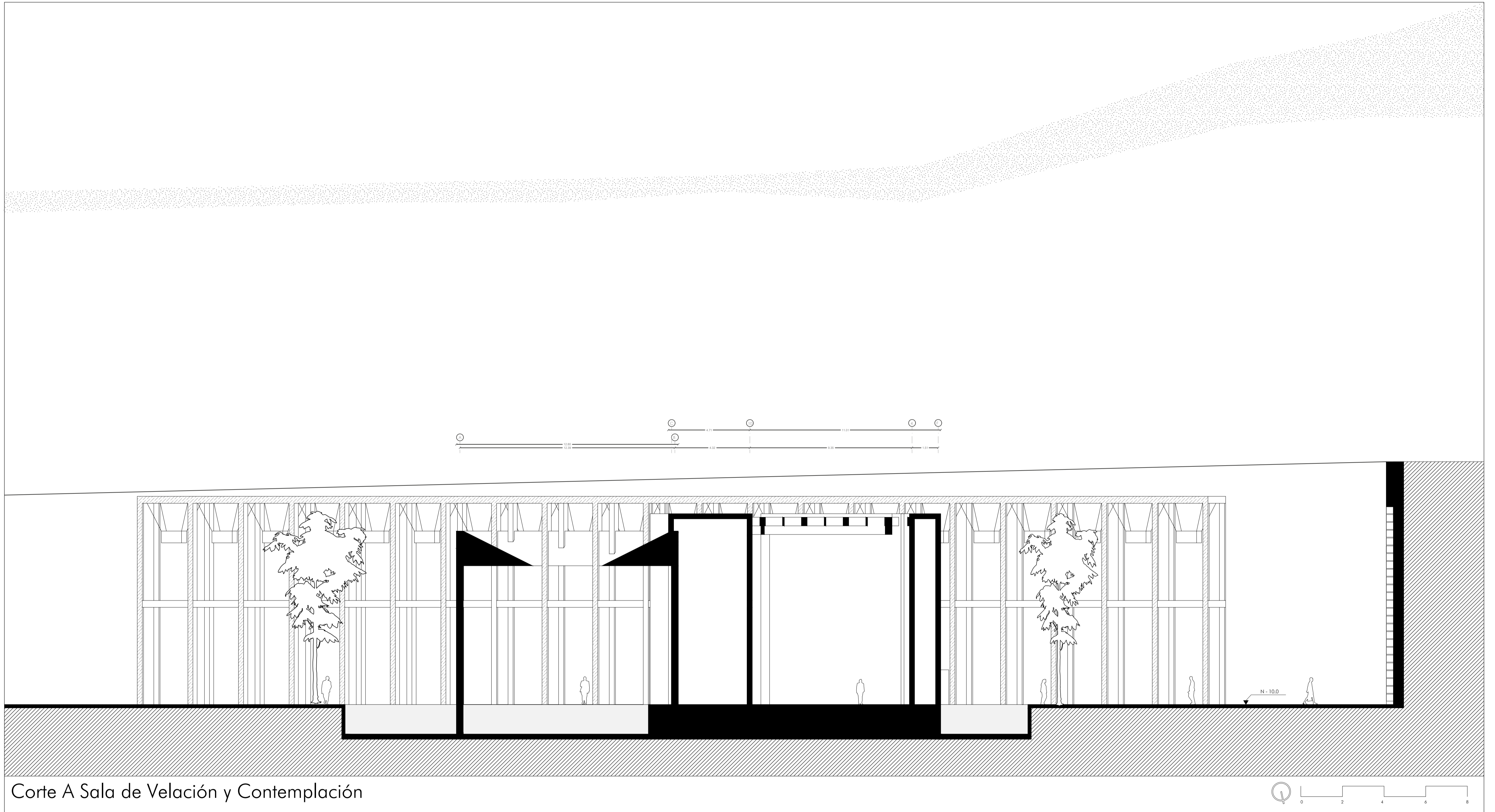

Pontificia Universidad Católica del Ecuador
Facultad de Diseño y Artes
Trabajo de Titulación

TEMA	Cementerio: Un espacio para los vivos San Diego Quito	Director	Arq. Javier Eduardo Benavides	Asesoría Esp Público	Arq. María Mercedes Andrade	Asesoría Rep. Gráfica	Arq. Cesar Páiz	Asesoría Constructiva	Arq. Hugo Sandoval	Escala	1:120
	Contenido	Corte A-A'	Autor	María Canela Montalvo Abad	Asesoría Sostenibilidad	Arq. Alvaro Guzmán	Asesoría Estructural	Ing. Alberto Boix Bornay	Ubicación	Gral. Alberto Enriquez 192, Quito	Fecha

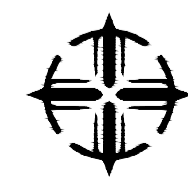
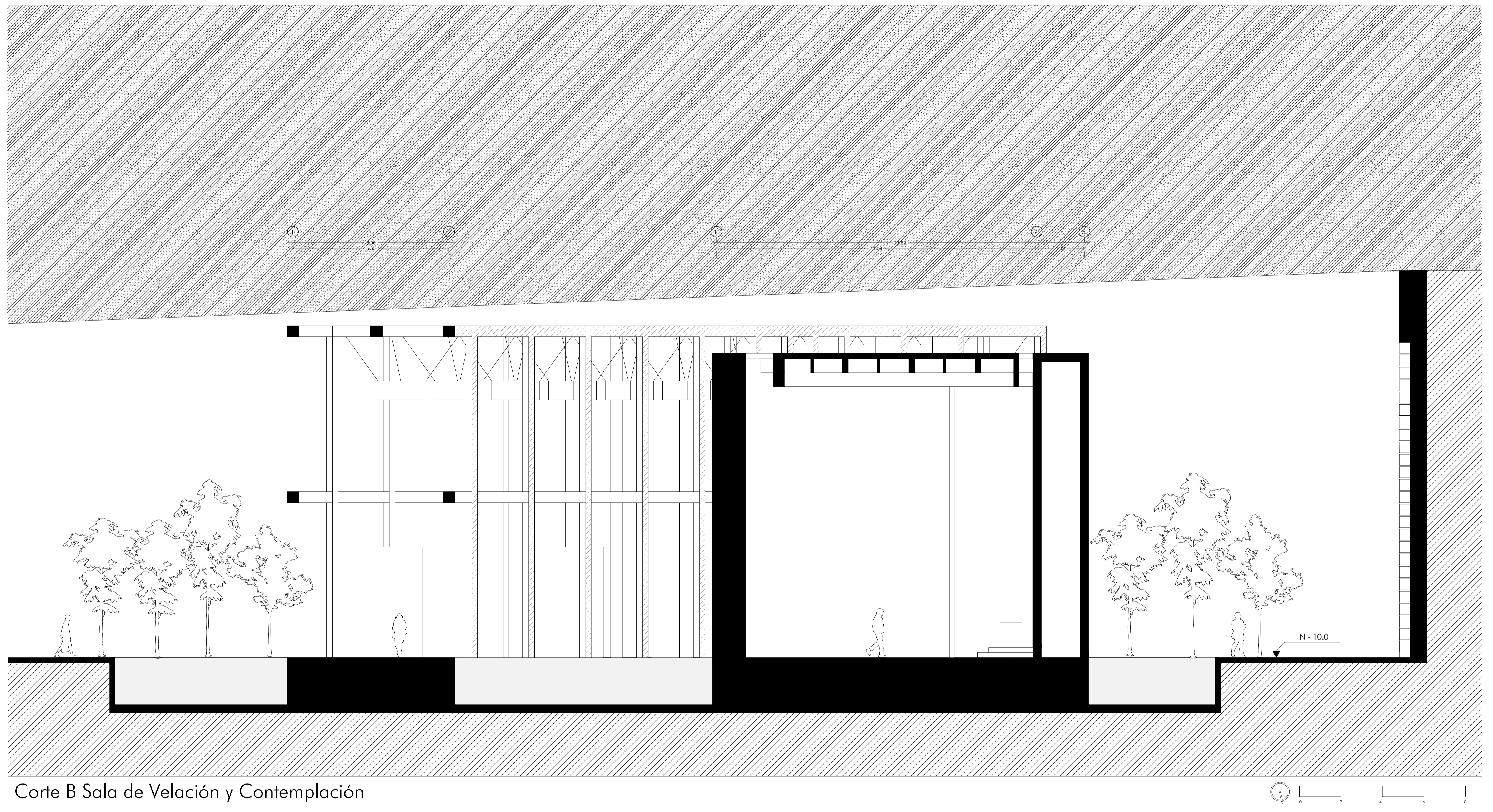

Pontificia Universidad Católica del Ecuador
Facultad de Diseño y Artes
Trabajo de Titulación

TEMA Cementerio: Un espacio para los vivos San Diego Quito

Director Arq. Javier Eduardo Benavides

Asesoría Esp Público Arq. María Mercedes Andrade

Asesoría Rep. Gráfica Arq. Cesar Páiz

Asesoría Constructiva Arq. Hugo Sandoval

Escala 1:75

Contenido Corte B-B'

Autor María Canela Montalvo Abad

Asesoría Sostenibilidad Arq. Alvaro Guzmán

Asesoría Estructural Ing. Alberto Boix Bornay

Ubicación Gral. Alberto Enriquez 192, Quito

Fecha Junio 2024

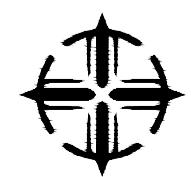
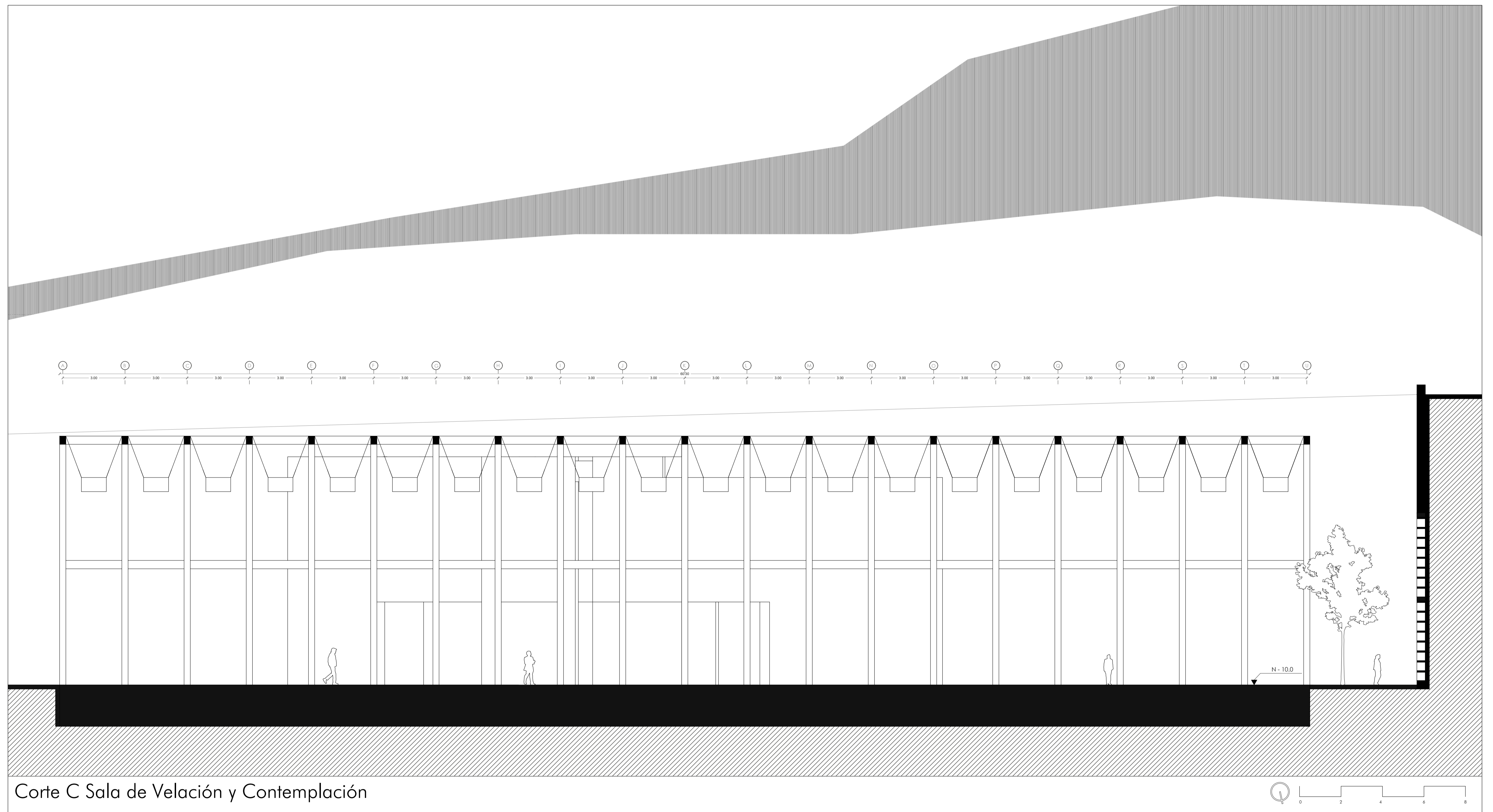

Pontificia Universidad Católica del Ecuador
Facultad de Diseño y Artes
Trabajo de Titulación

TEMA Cementerio: Un espacio para los vivos San Diego Quito

Director Arq. Javier Eduardo Benavides

Asesoría Esp. Público Arq. María Mercedes Andrade

Asesoría Rep. Gráfica Arq. Cesar Páiz

Asesoría Constructiva Arq. Hugo Sandoval

Escala 1:75

Contenido Corte C-C

Autor María Canela Montalvo Abad

Asesoría Sostenibilidad Arq. Alvaro Guzmán

Asesoría Estructural Ing. Alberto Boix Bornay

Ubicación Gral. Alberto Enriquez 192, Quito

Fecha Junio 2024

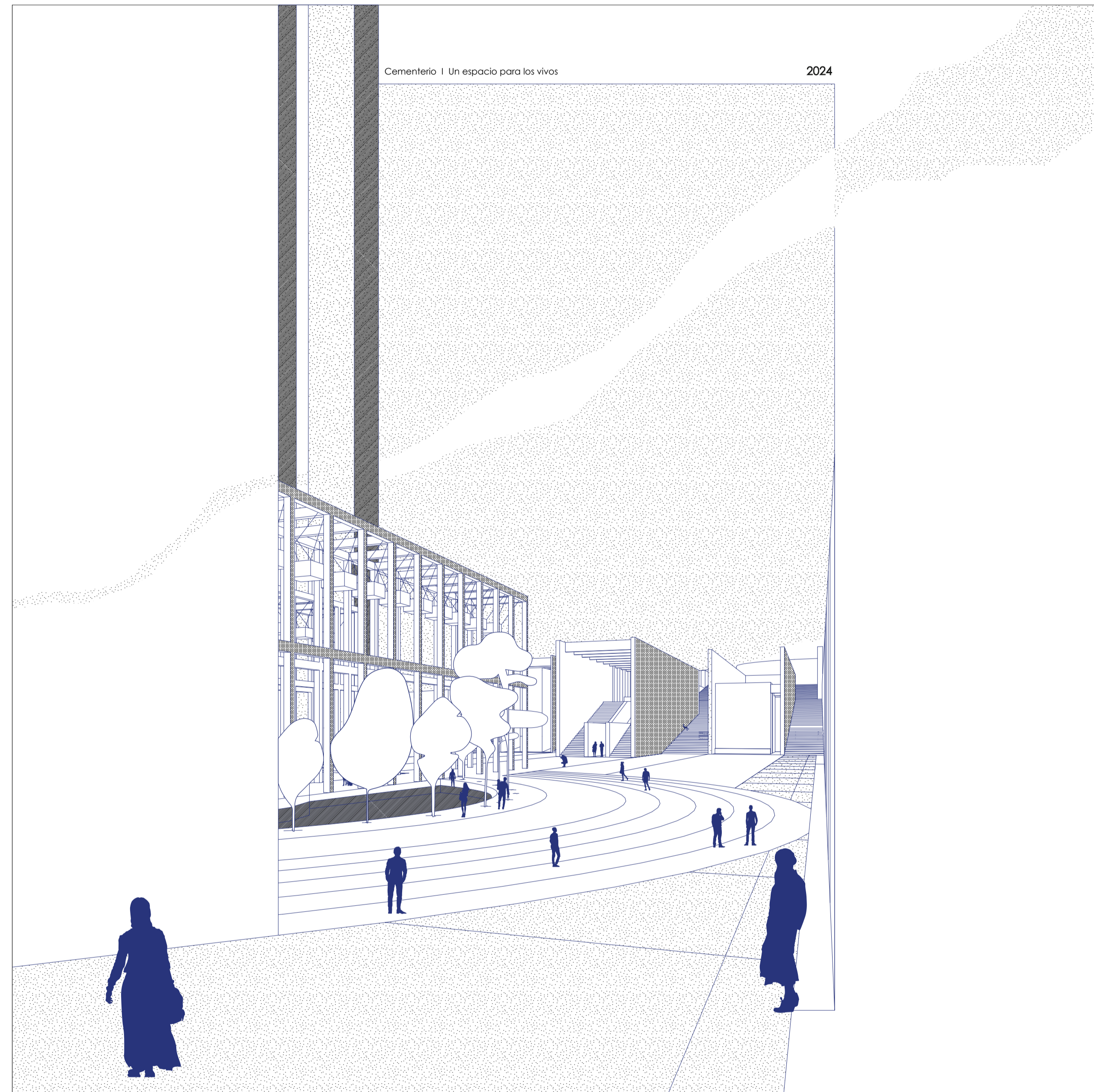

Pontificia Universidad Católica del Ecuador
Facultad de Diseño y Artes
Trabajo de Titulación

TEMA Cementerio: Un espacio para los vivos San Diego Quito

Director Arq. Javier Eduardo Benavides

Asesoría Esp Público Arq. María Mercedes Andrade

Asesoría Rep. Gráfica Arq. Cesar Páiz

Asesoría Constructiva Arq. Hugo Sandoval

Escala N/A

Contenido Ilustraciones

Autor María Canela Montalvo Abad

Asesoría Sostenibilidad Arq. Alvaro Guzmán

Asesoría Estructural Ing. Alberto Boix Bornay

Ubicación Gral. Alberto Enriquez 192, Quito

Fecha Junio 2024

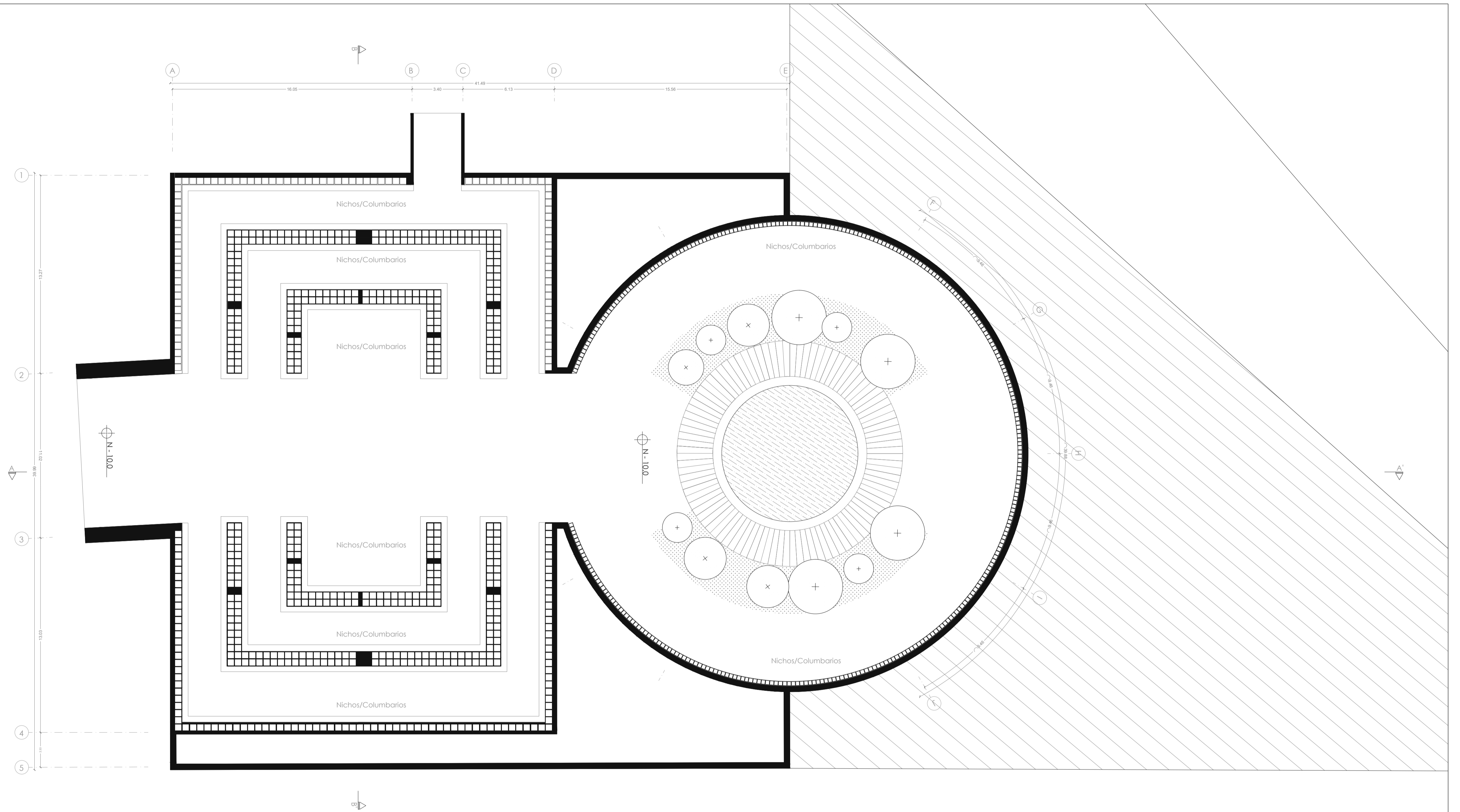

Planta Baja Escalinata de Contención



 Pontificia Universidad Católica del Ecuador Facultad de Diseño y Artes Trabajo de Titulación	TEMA	Cementerio: Un espacio para los vivos San Diego Quito	Director	Arq. Javier Eduardo Benavides	Asesoría Esp Público	Arq. María Mercedes Andrade	Asesoría Rep. Gráfica	Arq. Cesar Páiz	Asesoría Constructiva	Arq. Hugo Sandoval	Escala	1:150
	Contenido	Planta baja escalinata de contención	Autor	María Canela Montalvo Abad	Asesoría Sostenibilidad	Arq. Alvaro Guzmán	Asesoría Estructural	Ing. Alberto Boix Bornay	Ubicación	Gral. Alberto Enriquez 192, Quito	Fecha	Junio 2024

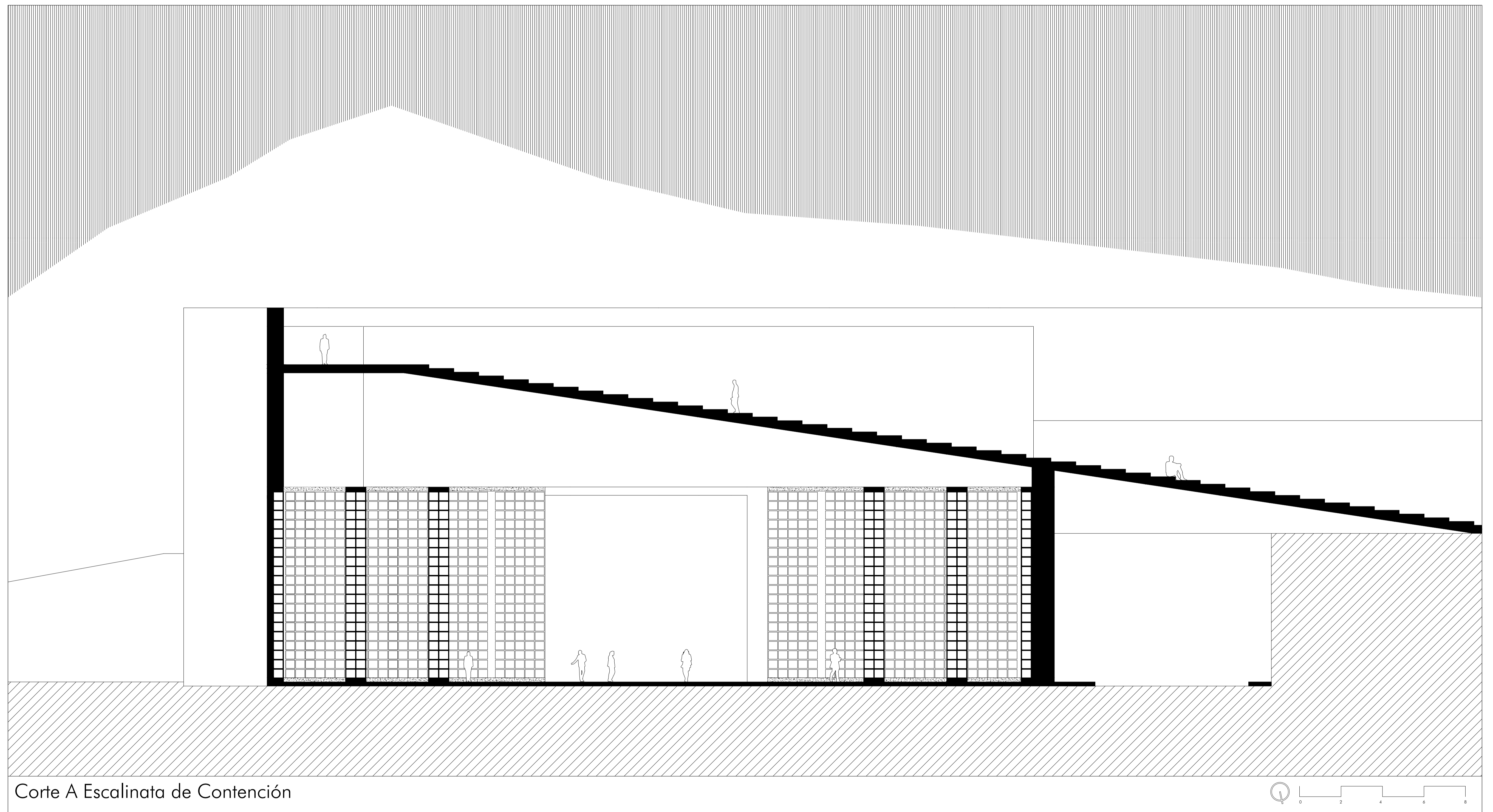

Corte A Escalinata de Contención

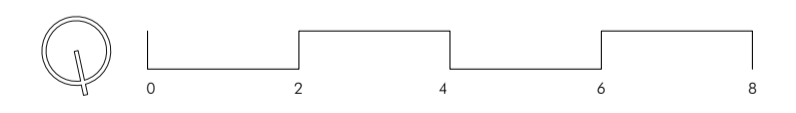

 Pontificia Universidad Católica del Ecuador Facultad de Diseño y Artes Trabajo de Titulación	TEMA	Cementerio: Un espacio para los vivos San Diego Quito	Director	Arq. Javier Eduardo Benavides	Asesoría Esp Público	Arq. María Mercedes Andrade	Asesoría Rep. Gráfica	Arq. Cesar Páiz	Asesoría Constructiva	Arq. Hugo Sandoval	Escala	1:100
	Contenido	Corte A-A' escalinata de contención	Autor	María Canela Montalvo Abad	Asesoría Sostenibilidad	Arq. Alvaro Guzmán	Asesoría Estructural	Ing. Alberto Boix Bornay	Ubicación	Gral. Alberto Enriquez 192, Quito	Fecha	Junio 2024

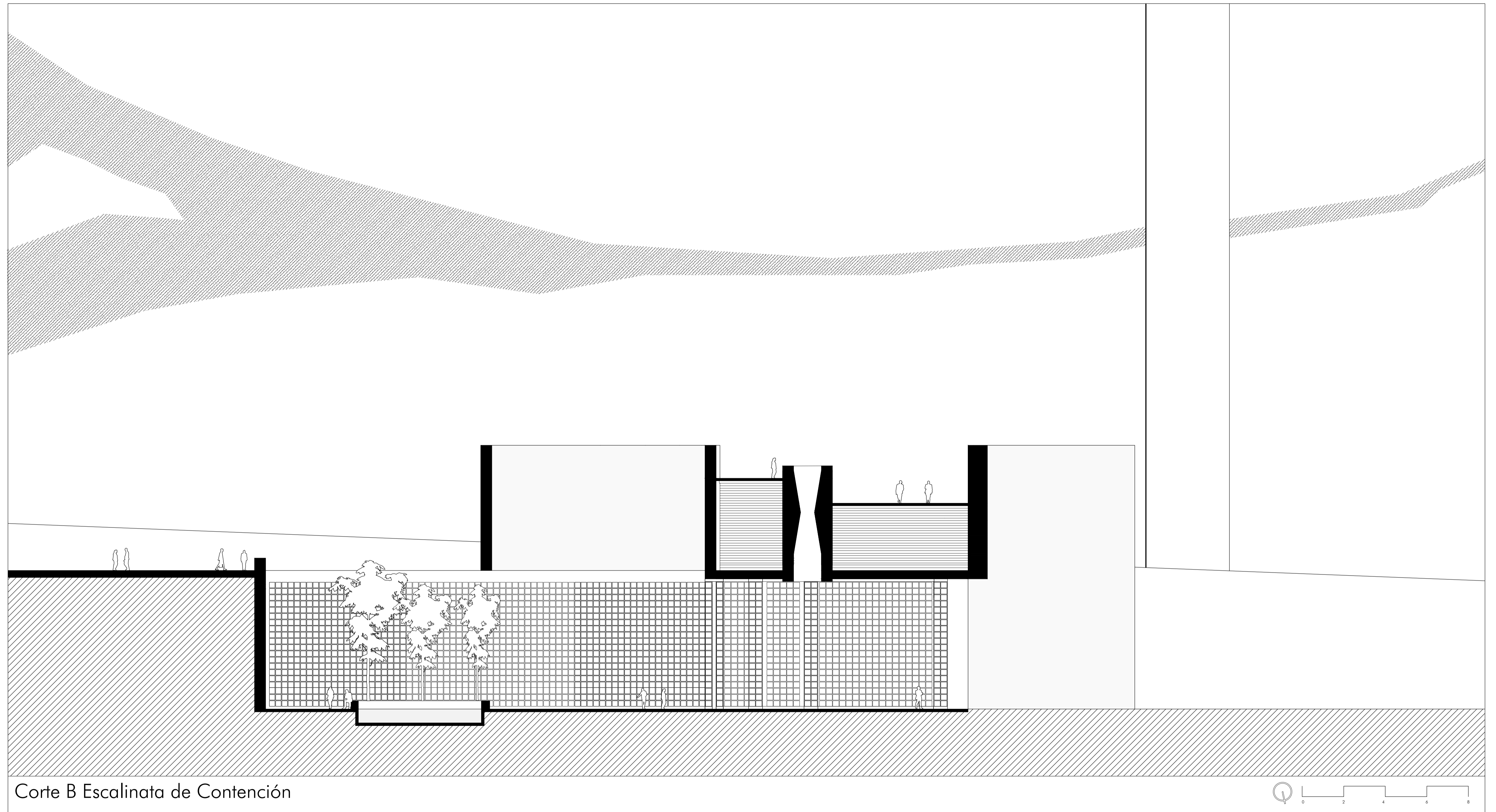

Corte B Escalinata de Contención

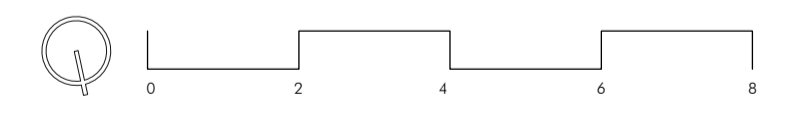

 Pontificia Universidad Católica del Ecuador Facultad de Diseño y Artes Trabajo de Titulación	TEMA	Cementerio: Un espacio para los vivos San Diego Quito	Director	Arq. Javier Eduardo Benavides	Asesoría Esp. Público	Arq. María Mercedes Andrade	Asesoría Rep. Gráfica	Arq. Cesar Páiz	Asesoría Constructiva	Arq. Hugo Sandoval	Escala	1:150
	Contenido	Corte B-B' escalinata de contención	Autor	María Canela Montalvo Abad	Asesoría Sostenibilidad	Arq. Alvaro Guzmán	Asesoría Estructural	Ing. Alberto Boix Bornay	Ubicación	Gral. Alberto Enriquez 192, Quito	Fecha	Junio 2024

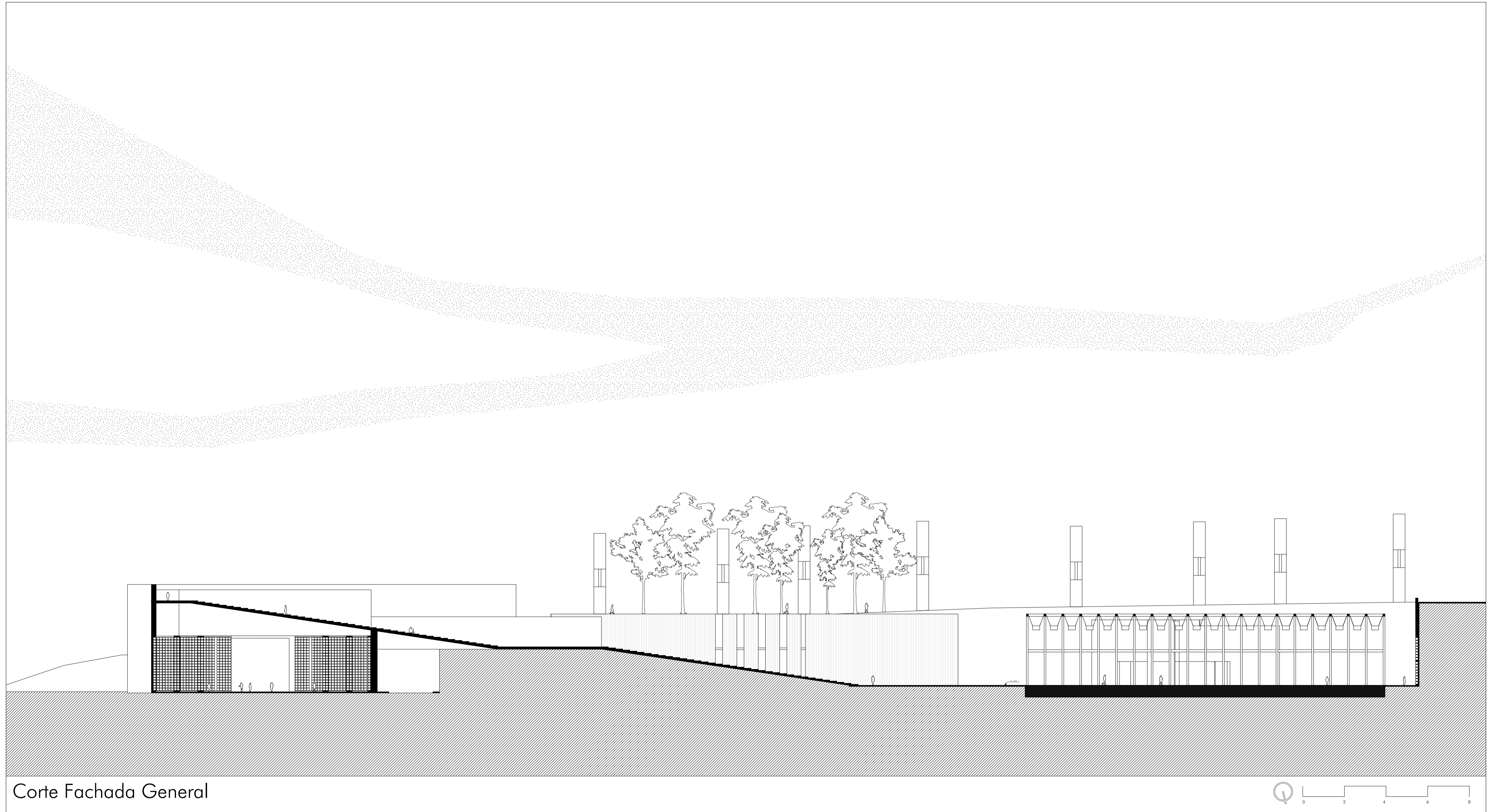

Corte Fachada General

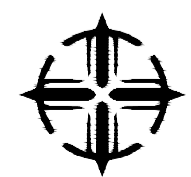

Pontificia Universidad Católica del Ecuador
Facultad de Diseño y Artes
Trabajo de Titulación

TEMA	Cementerio: Un espacio para los vivos San Diego Quito	Director	Arq. Javier Eduardo Benavides	Asesoría Esp. Público	Arq. María Mercedes Andrade	Asesoría Rep. Gráfica	Arq. Cesar Páiz	Asesoría Constructiva	Arq. Hugo Sandoval	Escala	1:350
Contenido	Corte fachada escalinata de contención	Autor	María Canela Montalvo Abad	Asesoría Sostenibilidad	Arq. Alvaro Guzmán	Asesoría Estructural	Ing. Alberto Boix Bornay	Ubicación	Gral. Alberto Enriquez 192, Quito	Fecha	Junio 2024

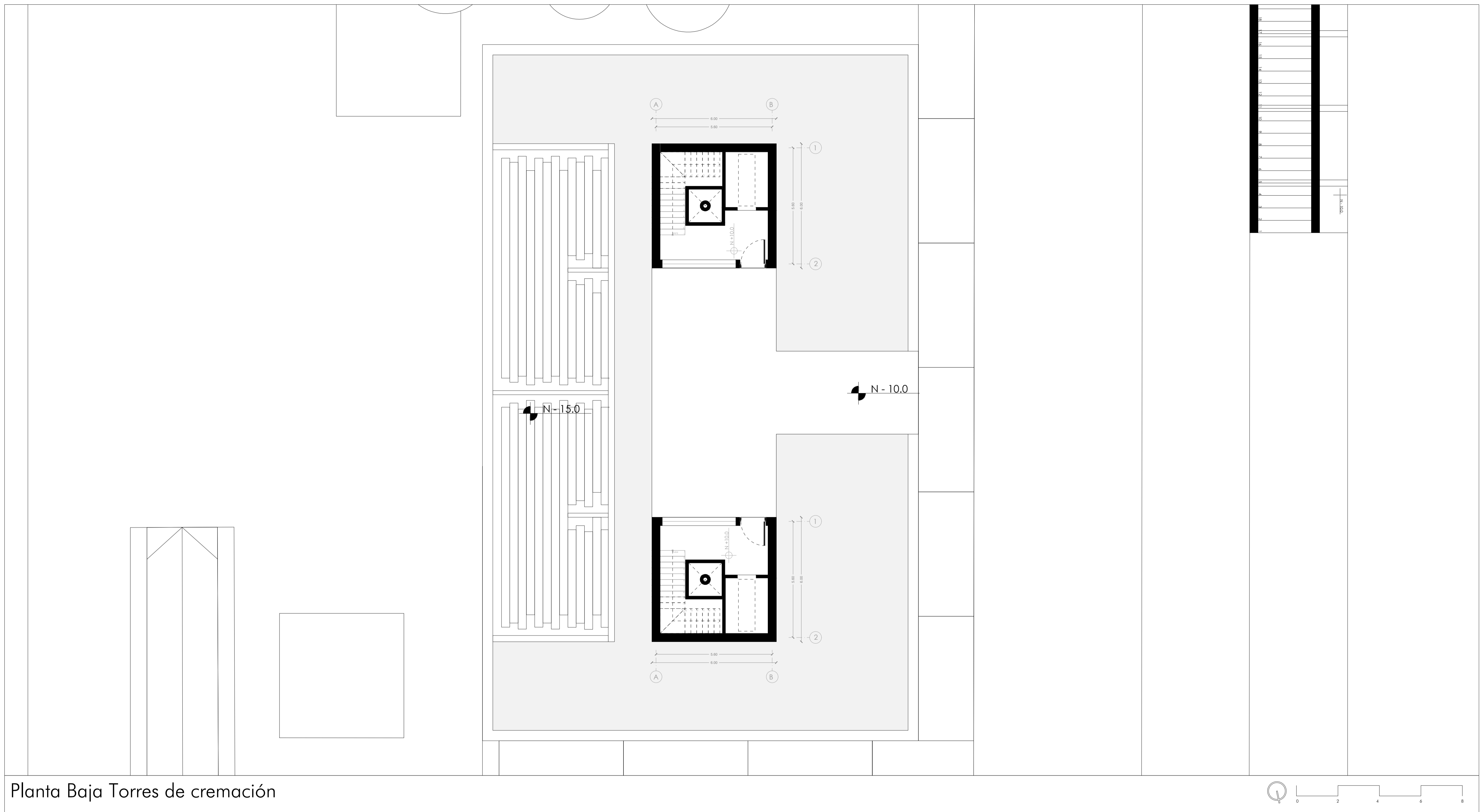

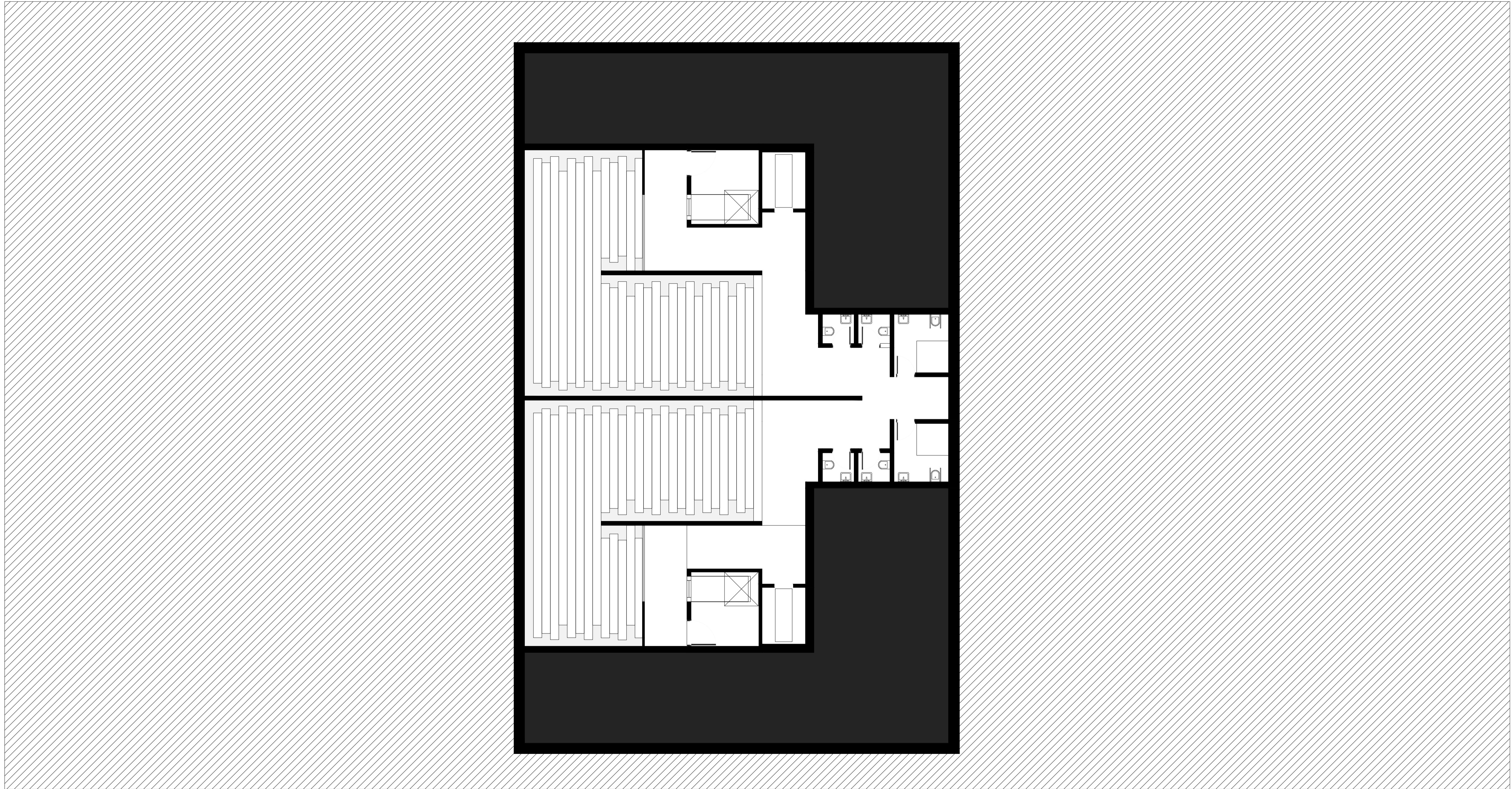

Planta Baja Torres de cremación

 Pontificia Universidad Católica del Ecuador Facultad de Diseño y Artes Trabajo de Titulación	TEMA	Cementerio: Un espacio para los vivos San Diego Quito	Director	Arq. Javier Eduardo Benavides	Asesoría Esp Público	Arq. María Mercedes Andrade	Asesoría Rep. Gráfica	Arq. Cesar Páiz	Asesoría Constructiva	Arq. Hugo Sandoval	Escala	1:100
	Contenido	Planta Baja torres de cremación	Autor	María Canela Montalvo Abad	Asesoría Sostenibilidad	Arq. Alvaro Guzmán	Asesoría Estructural	Ing. Alberto Boix Bornay	Ubicación	Gral. Alberto Enriquez 192, Quito	Fecha	Junio 2024

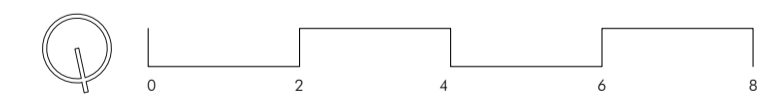

Planta Baja Torres de cremación



 Pontificia Universidad Católica del Ecuador Facultad de Diseño y Artes Trabajo de Titulación	TEMA	Cementerio: Un espacio para los vivos San Diego Quito	Director	Arq. Javier Eduardo Benavides	Asesoría Esp Público	Arq. María Mercedes Andrade	Asesoría Rep. Gráfica	Arq. Cesar Páiz	Asesoría Constructiva	Arq. Hugo Sandoval	Escala	1:100
	Contenido	Planta Baja torres de cremación	Autor	María Canela Montalvo Abad	Asesoría Sostenibilidad	Arq. Alvaro Guzmán	Asesoría Estructural	Ing. Alberto Boix Bornay	Ubicación	Gral. Alberto Enriquez 192, Quito	Fecha	Junio 2024

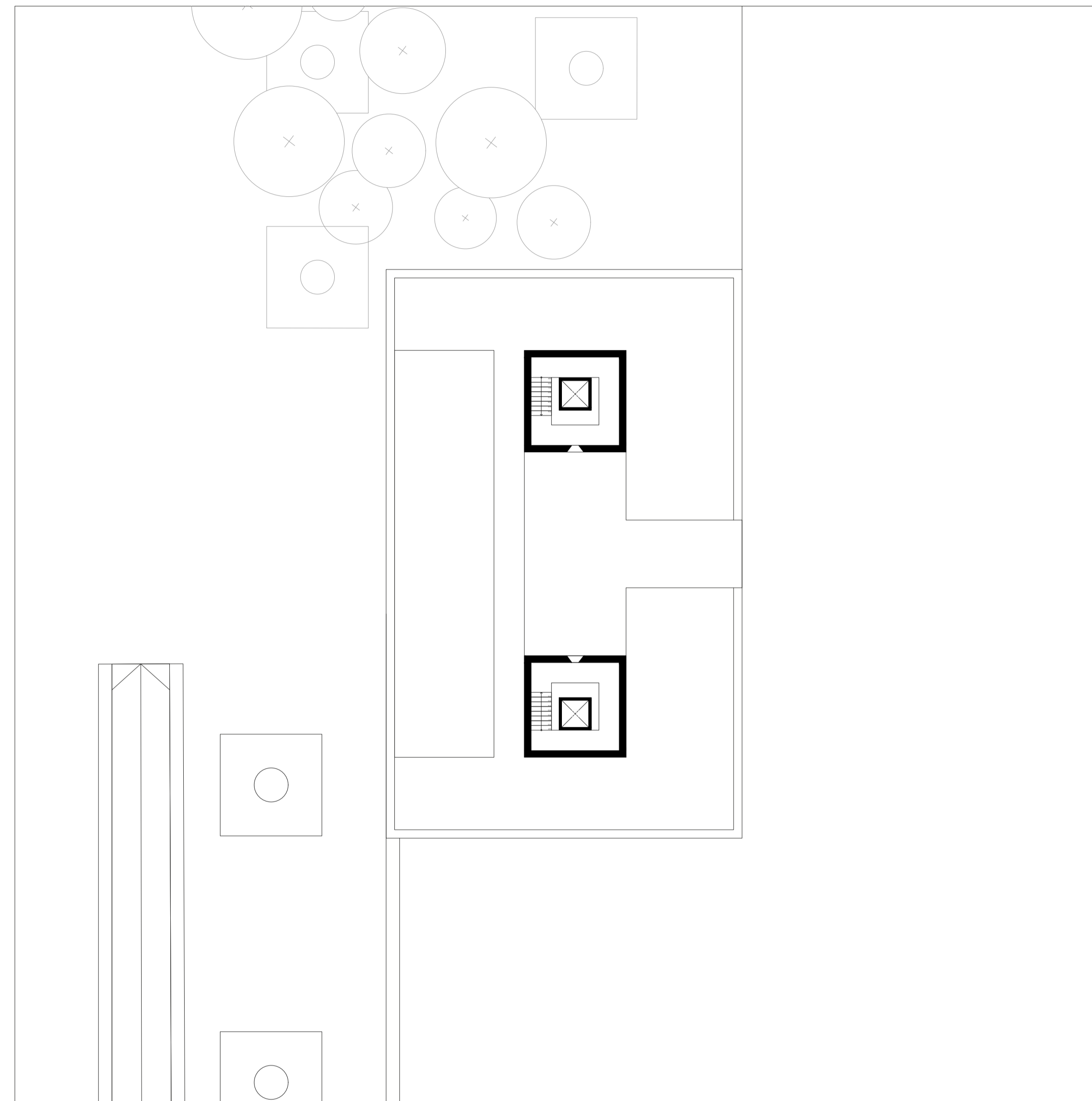
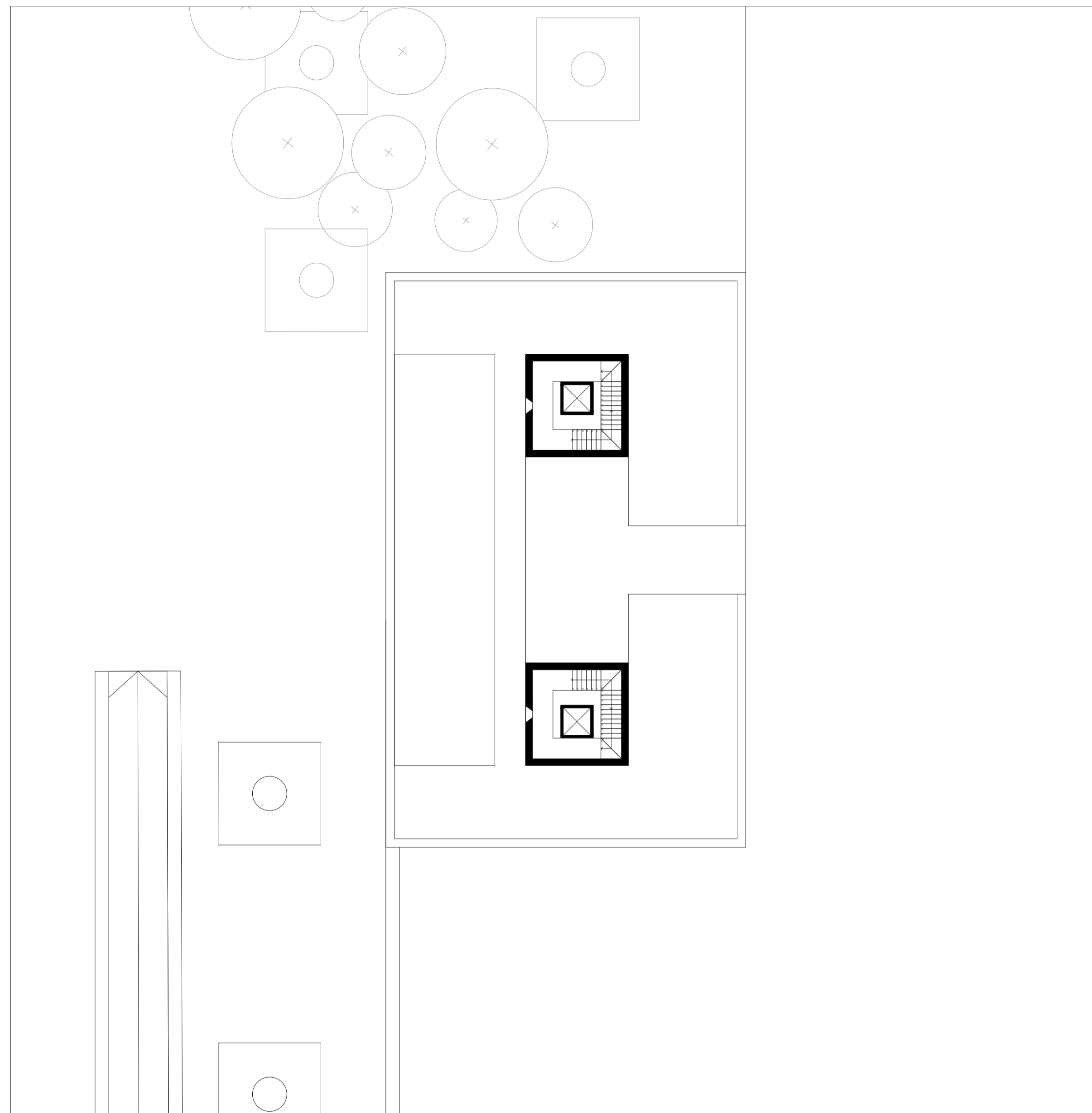

Plantas superiores torres de cremación

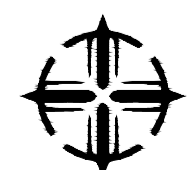

Pontificia Universidad Católica del Ecuador
Facultad de Diseño y Artes
Trabajo de Titulación

TEMA Cementerio: Un espacio para los vivos San Diego Quito

Director Arq. Javier Eduardo Benavides

Asesoría Esp. Público Arq. María Mercedes Andrade

Asesoría Rep. Gráfica Arq. Cesar Páiz

Asesoría Constructiva Arq. Hugo Sandoval

Escala 1:200

Contenido Plantas superiores torres de cremación

Autor María Canela Montalvo Abad

Asesoría Sostenibilidad Arq. Alvaro Guzmán

Asesoría Estructural Ing. Alberto Boix Bornay

Ubicación Gral. Alberto Enriquez 192, Quito

Fecha Junio 2024

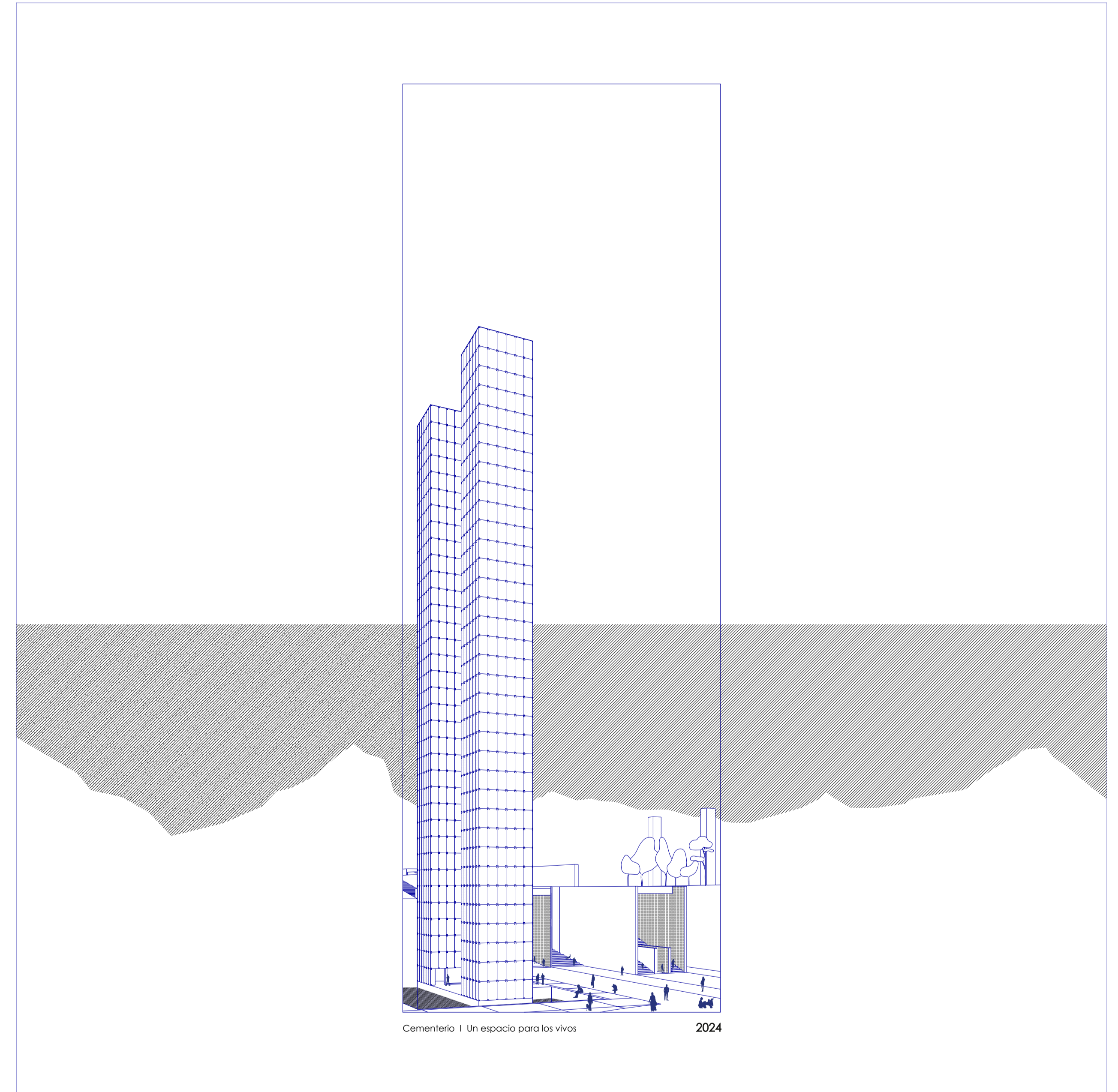
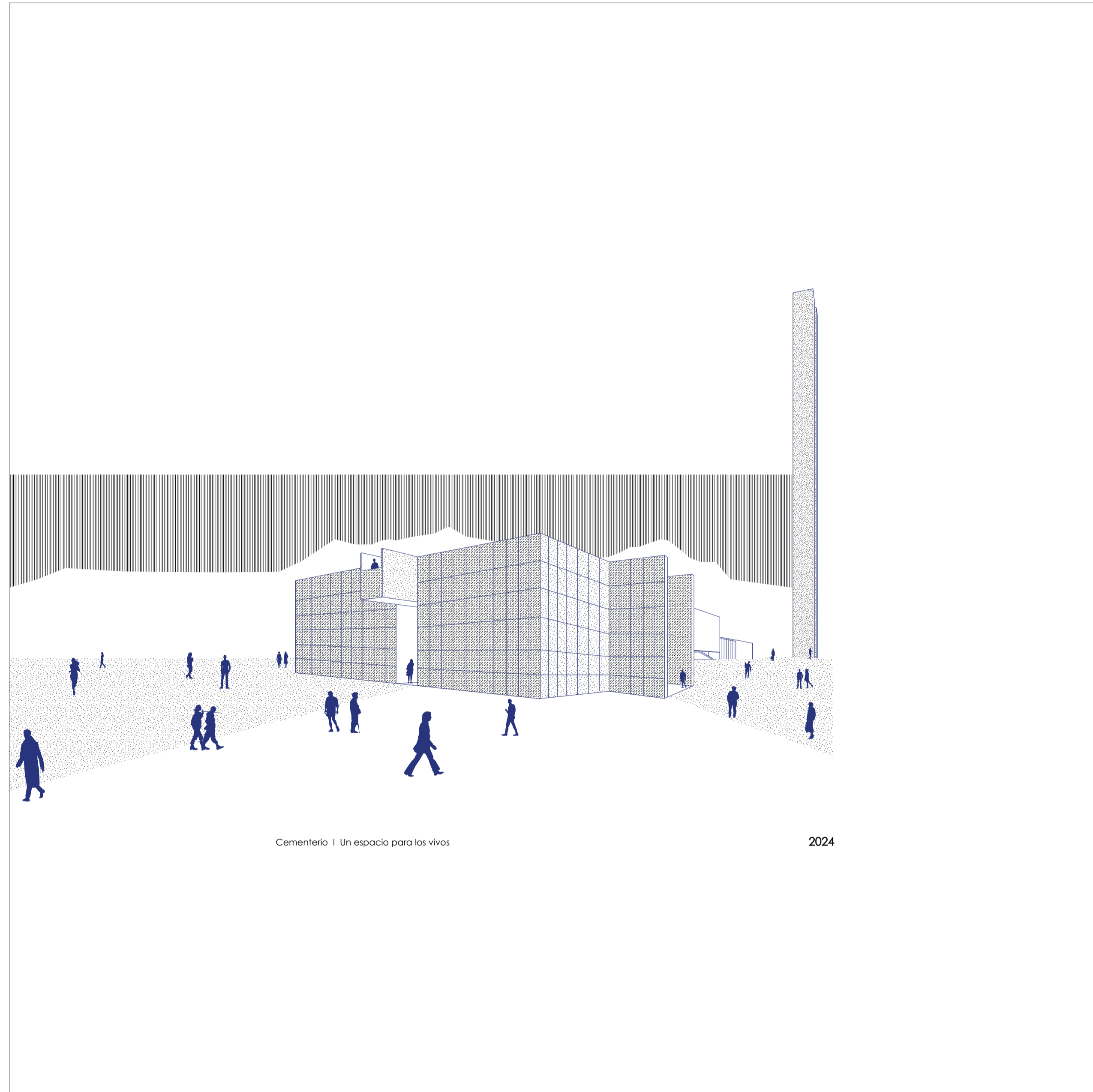

Pontificia Universidad Católica del Ecuador
 Facultad de Diseño y Artes
 Trabajo de Titulación

TEMA	Cementerio: Un espacio para los vivos San Diego Quito	Director	Arq. Javier Eduardo Benavides	Asesoría Esp Público	Arq. María Mercedes Andrade	Asesoría Rep. Gráfica	Arq. Cesar Páiz	Asesoría Constructiva	Arq. Hugo Sandoval	Escala	N/A
Contenido	Ilustraciones	Autor	María Canela Montalvo Abad	Asesoría Sostenibilidad	Arq. Alvaro Guzmán	Asesoría Estructural	Ing. Alberto Boix Bornay	Ubicación	Gral. Alberto Enriquez 192, Quito	Fecha	Junio 2024

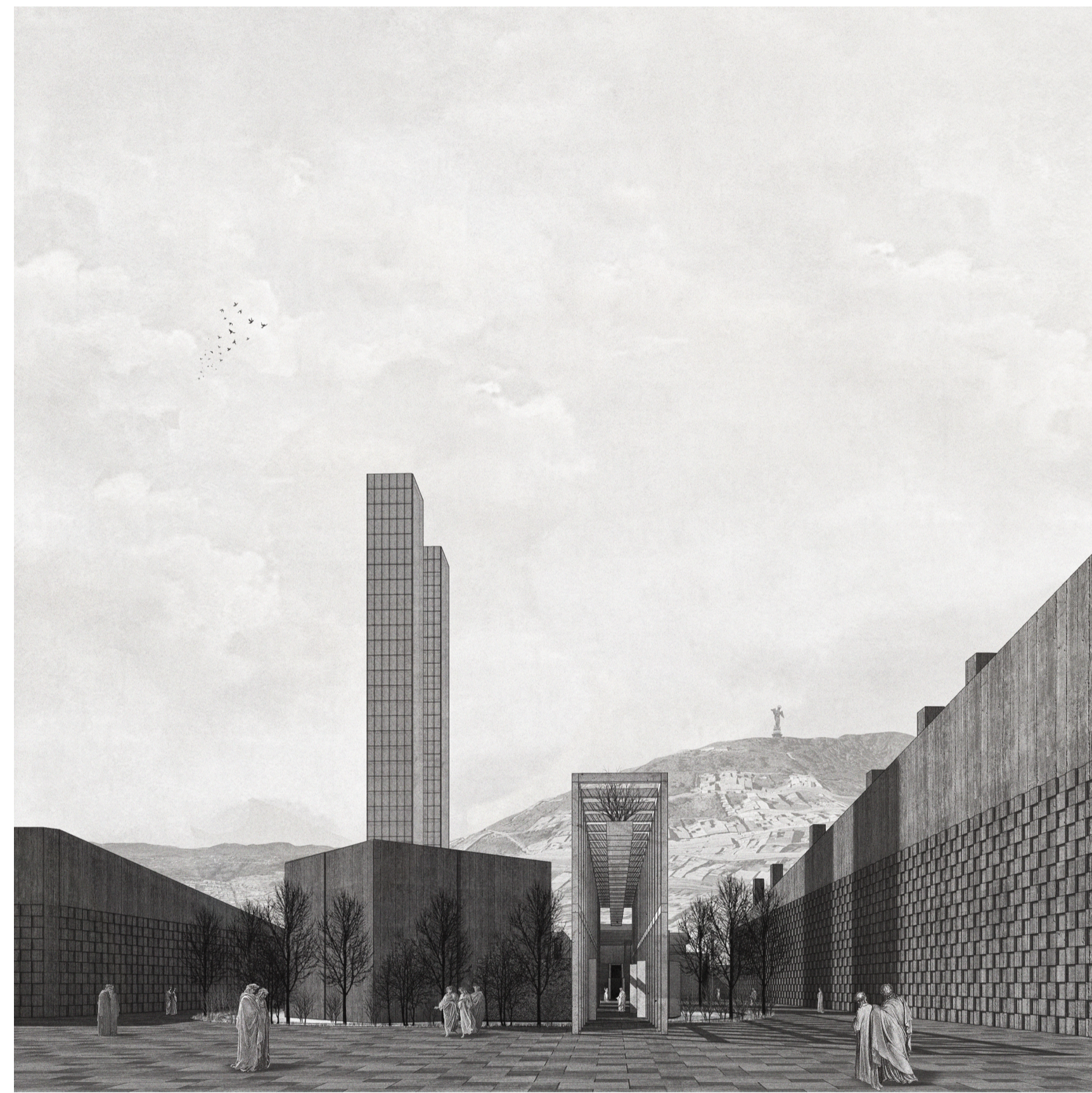

CEMENTERIO | vista torres y salas de contemplación



CEMENTERIO | vista interna sala de velación 2

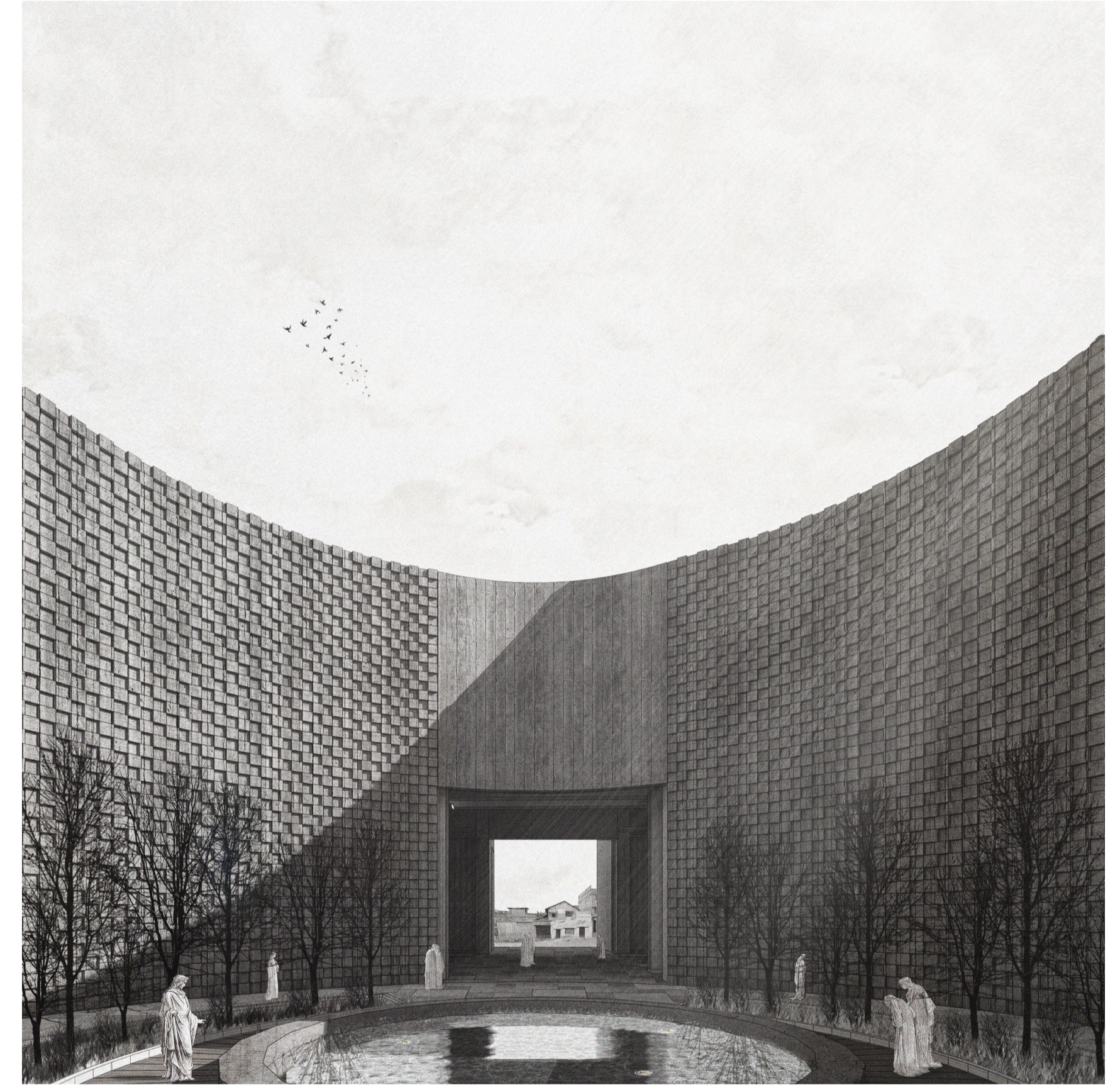

CEMENTERIO | vista externa escalinata de contención



Pontificia Universidad Católica del Ecuador
Facultad de Diseño y Artes
Trabajo de Titulación

TEMA Cementerio: Un espacio para los vivos San Diego Quito

Director Arq. Javier Eduardo Benavides

Asesoría Esp Público Arq. María Mercedes Andrade

Asesoría Rep. Gráfica Arq. Cesar Páiz

Asesoría Constructiva Arq. Hugo Sandoval

Escala N/A

Contenido Ilustraciones

Autor María Canela Montalvo Abad

Asesoría Sostenibilidad Arq. Alvaro Guzmán

Asesoría Estructural Ing. Alberto Boix Bornay

Ubicación Gral. Alberto Enriquez 192, Quito

Fecha Junio 2024