

ASESORIAS

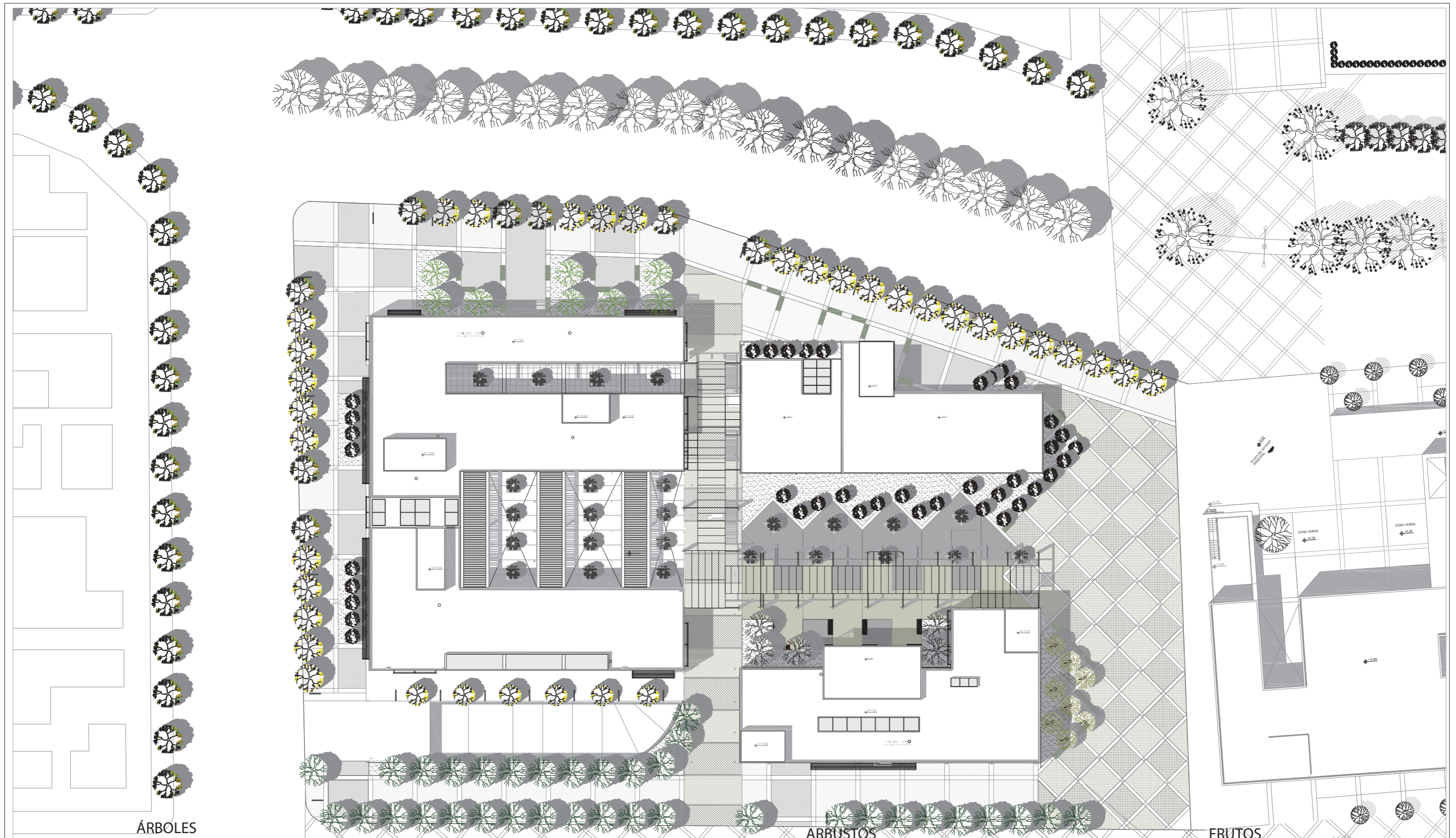

ÁRBOLES					ARBUSTOS					FRUTOS				
NOMBRE	DIAGRAMA EN PLANTA	DIAGRAMA EN CORTE	ALTURA	PROPIEDAD APROVECHADA	NOMBRE	DIAGRAMA EN PLANTA	DIAGRAMA EN CORTE	ALTURA	PROPIEDAD APROVECHADA	NOMBRE	DIAGRAMA EN PLANTA	DIAGRAMA EN CORTE	ALTURA	PROPIEDAD APROVECHADA
Nispero			3-5 m	Es un límite que define cambio de espacios	Cholán			3-10 m	Define la ubicación de los proyectos en el planteamiento urbano	Laurel Rosado			2-3 m	Utilizado en la plaza del registro civil como elemento decorativo por su color y tamaño
Tilo amarillo			3-8 m	Es un borde, que se usa por su color y dimensiones	Arupo			3-5m	Es usado por su color y follaje como un lindero	Buganvilla			3 m	Se aprovecha su color como decorativo, es un elemento de borde.
Tilo verde			3-8 m	Es usado como borde y para jerarquizar ingresos al proyecto						Cucarda			2-5m	Es usado como barrera y para delimitar el archivo
										Limón			3-8 m	Aroma-Sombra, utilizado en una plaza para definir proyectos

PONTIFICIA UNIVERSIDAD CATOLICA DEL ECUADOR
FACULTAD DE ARQUITECTURA, DISEÑO Y ARTES
 TRABAJO DE FIN DE CARRERA

TEMA: CENTRO DE PARTICIPACIÓN COMUNITARIA
 CONTIENE:
 IMPLANTACIÓN Y ESPECIES VEGETALES

DIRECTOR DE TESIS: MANUEL URIBE
 BLOQUE
 I
 NOMBRE
 ADRIANA CHAPLA B.

NOTAS TÉCNICAS:

SELLOS Y FIRMAS DE APROBACIÓN:

LAMINA: 1/1
 FECHA:
 ESCALA: INDICADA

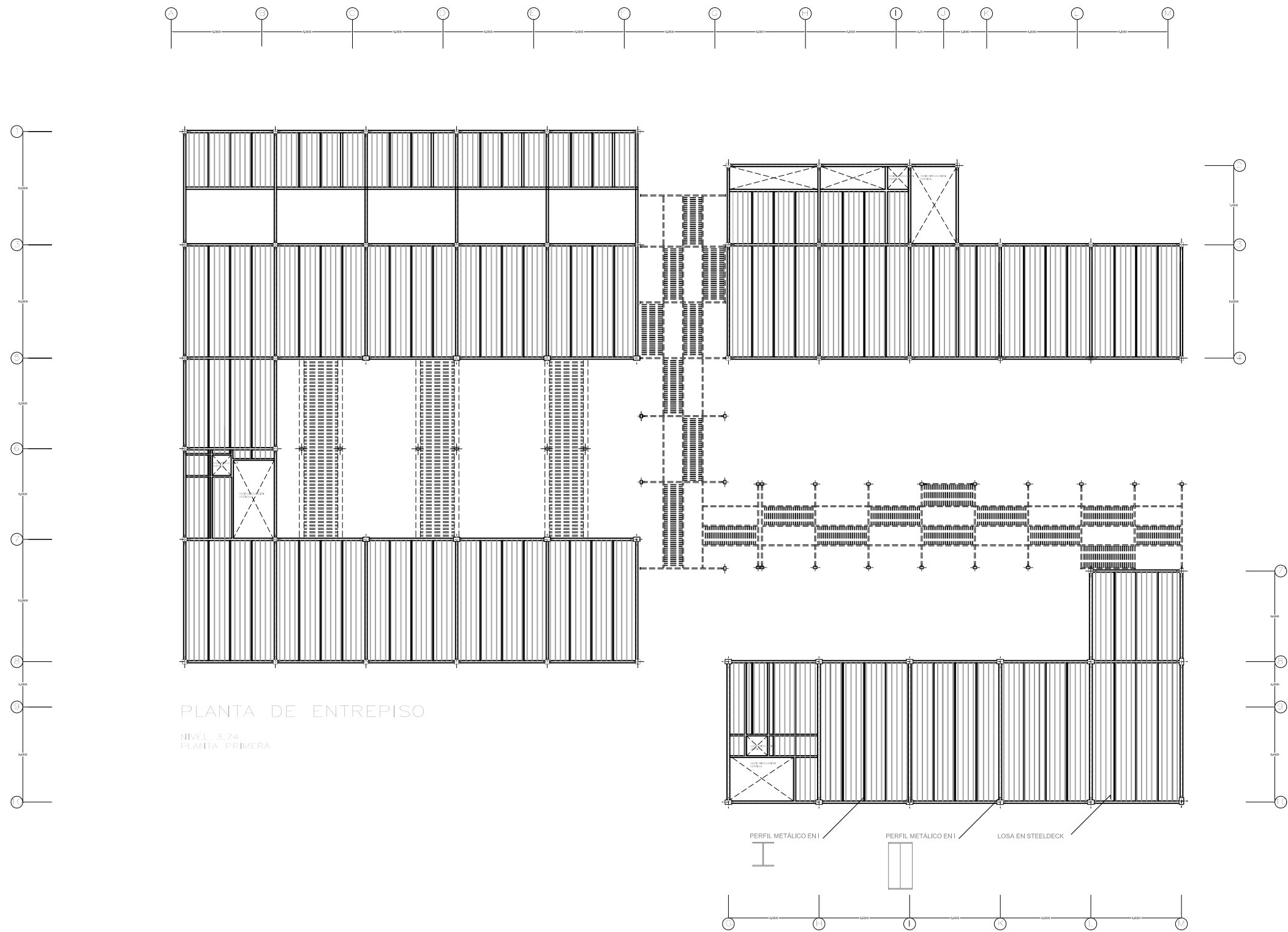

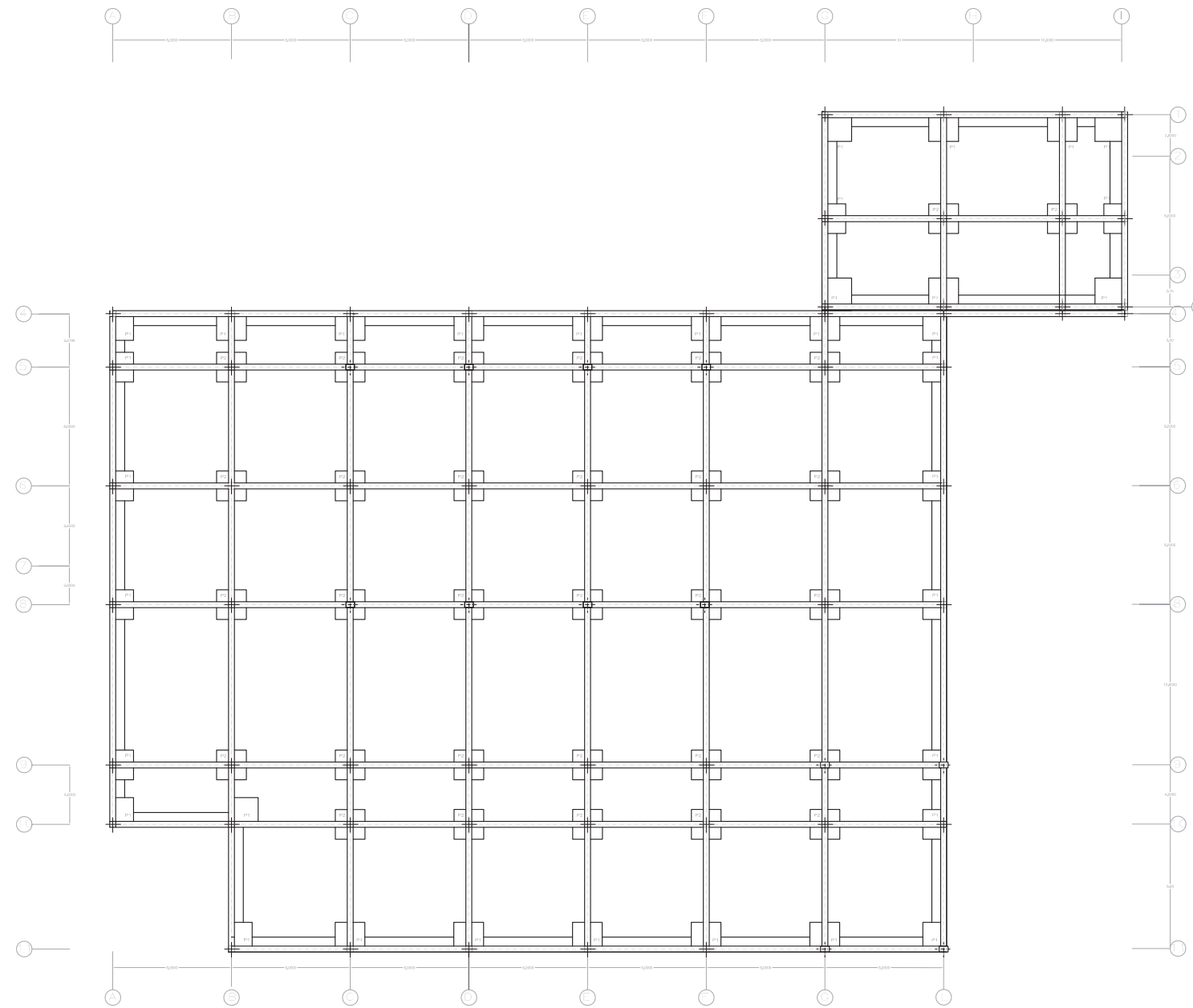

PLANTA DE CIMENTACIÓN

NIVEL
-3,74

PONTIFICIA UNIVERSIDAD CATOLICA DEL ECUADOR
FACULTAD DE ARQUITECTURA, DISEÑO Y ARTES
 TRABAJO DE FIN DE CARRERA

TEMA: CENTRO DE PARTICIPACIÓN COMUNAL

DIRECTOR DE TESIS: ARQ. MANUEL URIBE

NOTAS TÉCNICAS:

SELLOS Y FIRMAS DE APROBACION:

CONTIENE:
PLANTAS

BLOQUE
I

NOMBRE
ADRIANA CHAPLA B.



LAMINA:

FECHA: 6/9/2014

ESCALA:

PERSPECTIVA ESTRUCTURAL

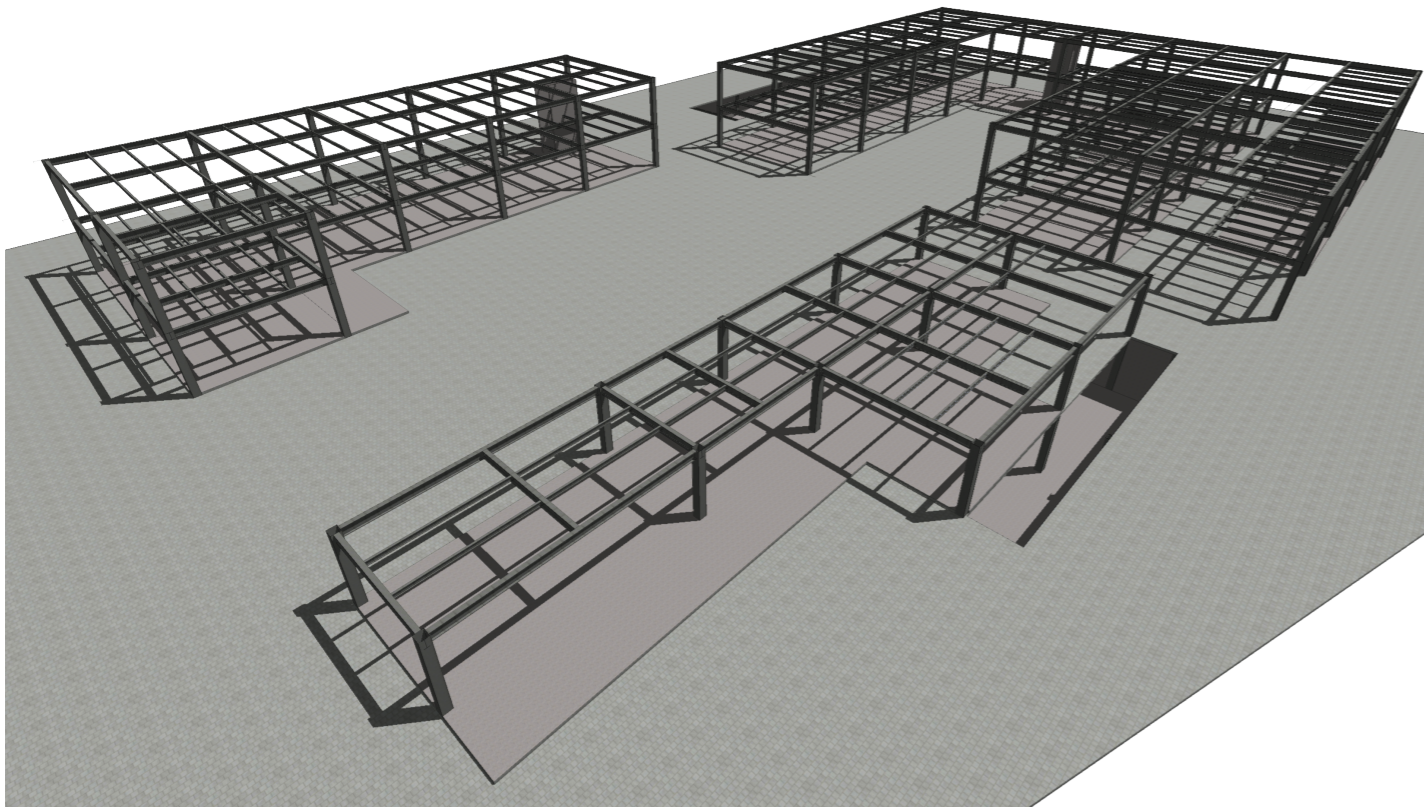
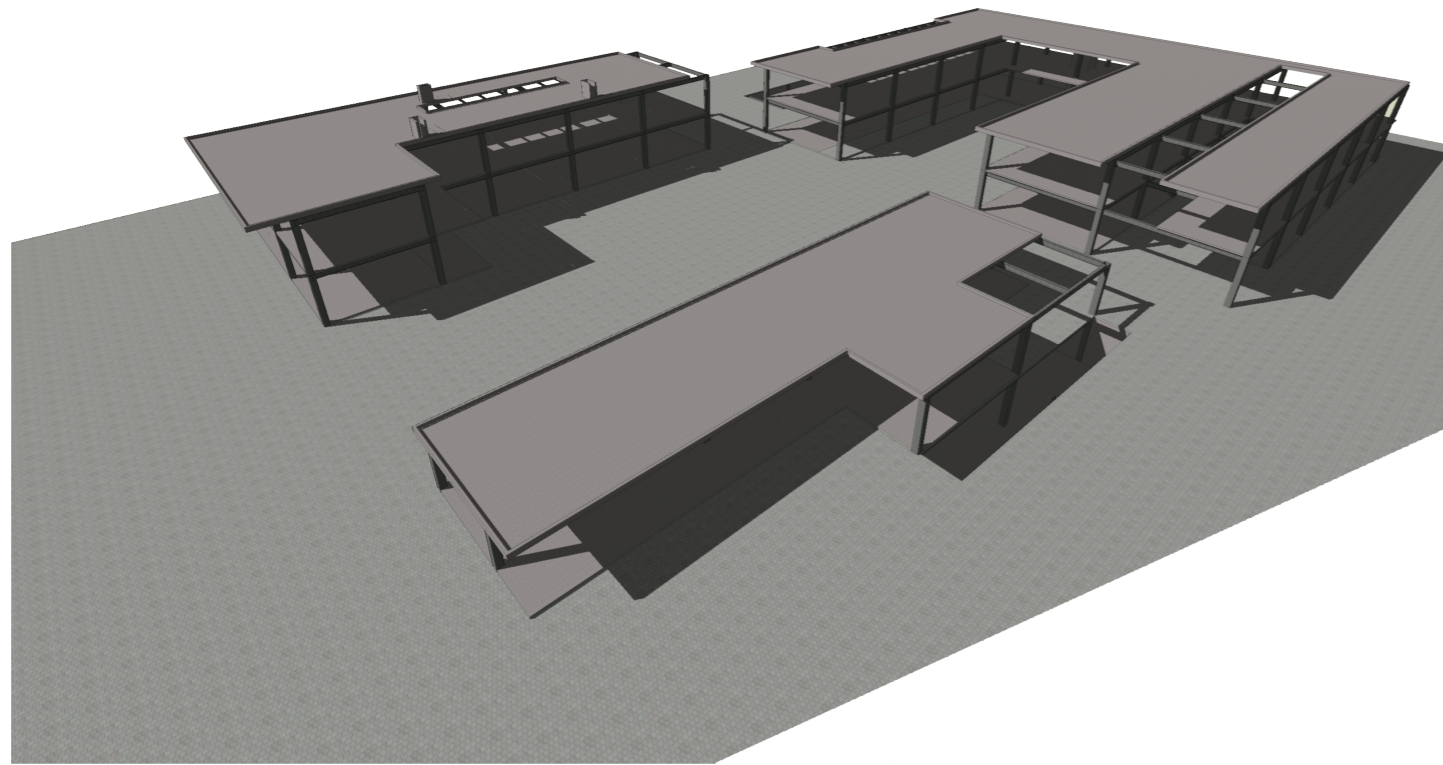

DETALLE UNIÓN VIGA PRINCIPAL CON COLUMNA

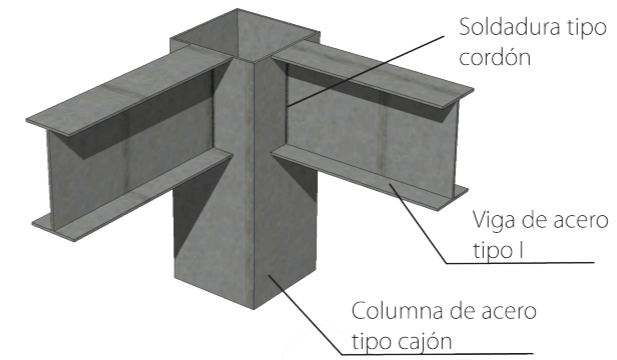

DETALLE UNIÓN VIGA PRINCIPAL CON VIGAS SECUNDARIAS

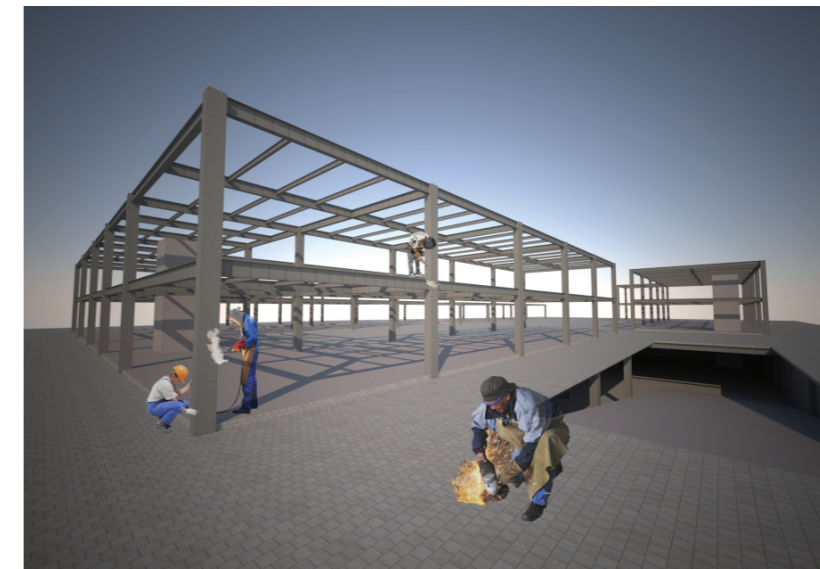
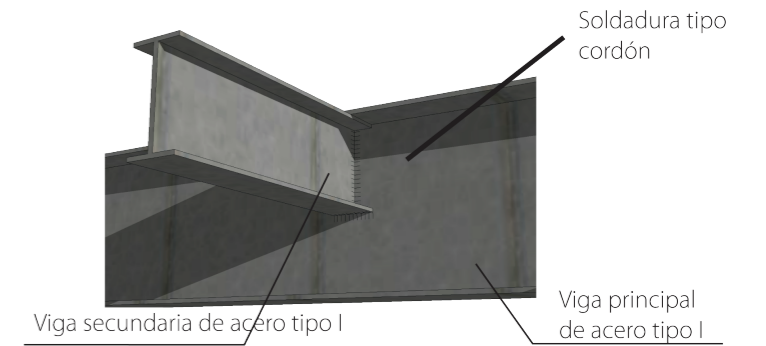

TRABAJO DE FIN DE CARRERA	TEMA: CENTRO DE PARTICIPACIÓN COMUNAL		DIRECTOR DE TESIS: DR. MANUEL LINDE		NOTAS TÉCNICAS:	SELLOS Y FIRMAS DE APROBACIÓN:	<div style="font-size: 2em; font-weight: bold; text-align: center;">E</div>	3/3
	CONTIENE: ESTRUCTURAS		BLOQUE I	NOMBRE				9/6/2014
								S/E