

2315

VISTA SUPERIOR

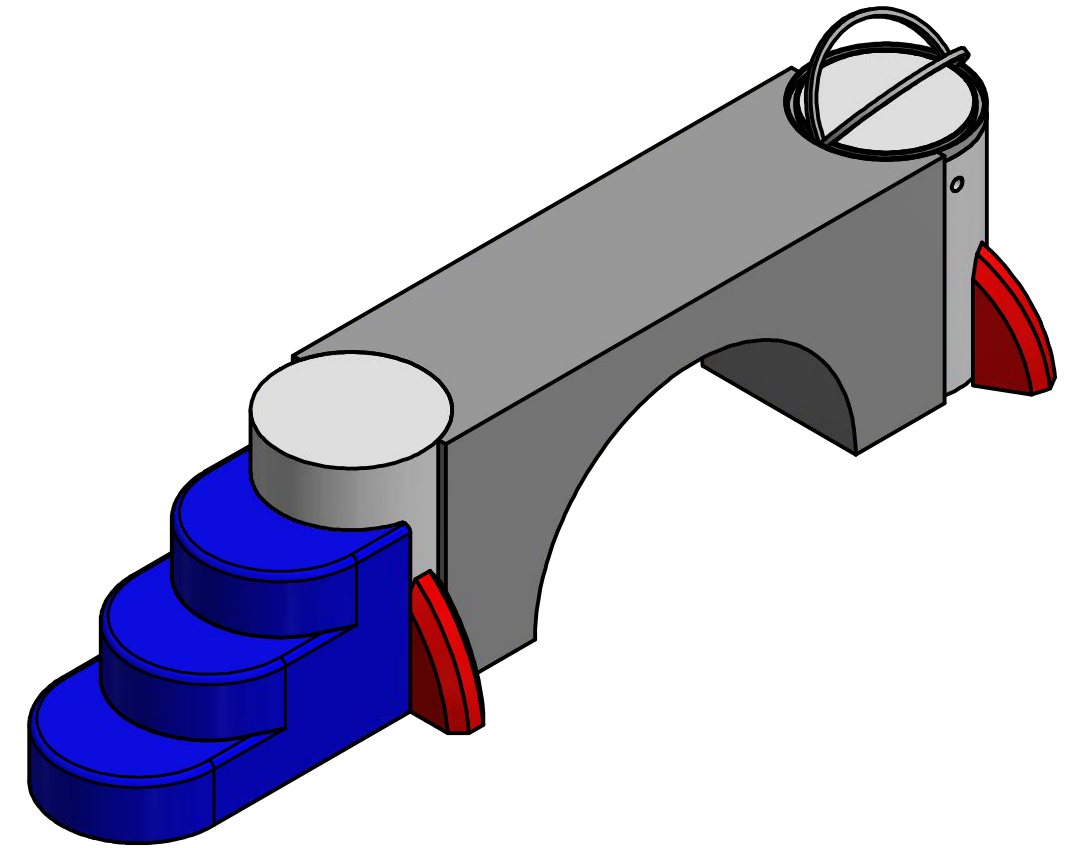

ISOMETRÍA

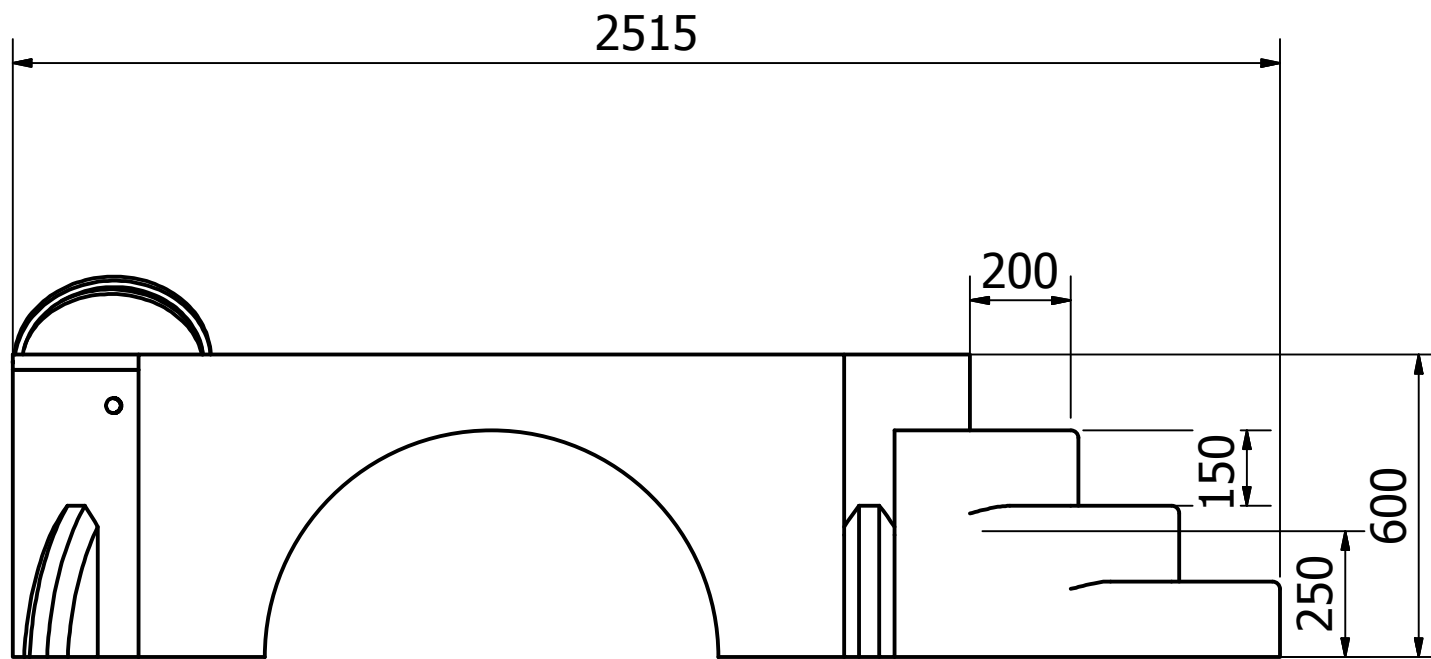

2515

VISTA LATERAL IZQUIERDA

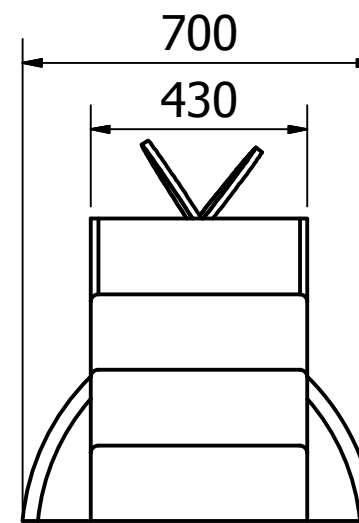

700

430

150  
250

200

VISTA FRONTAL

TRABAJO DE FIN DE CARRERA			
	Carrera de Diseño de Productos	Carlos Rueda	
Contiene	Vistas generales e isometría	Director D.B.	1 de 10
	Medidas en mm	06/12/2017	Escala 1:15

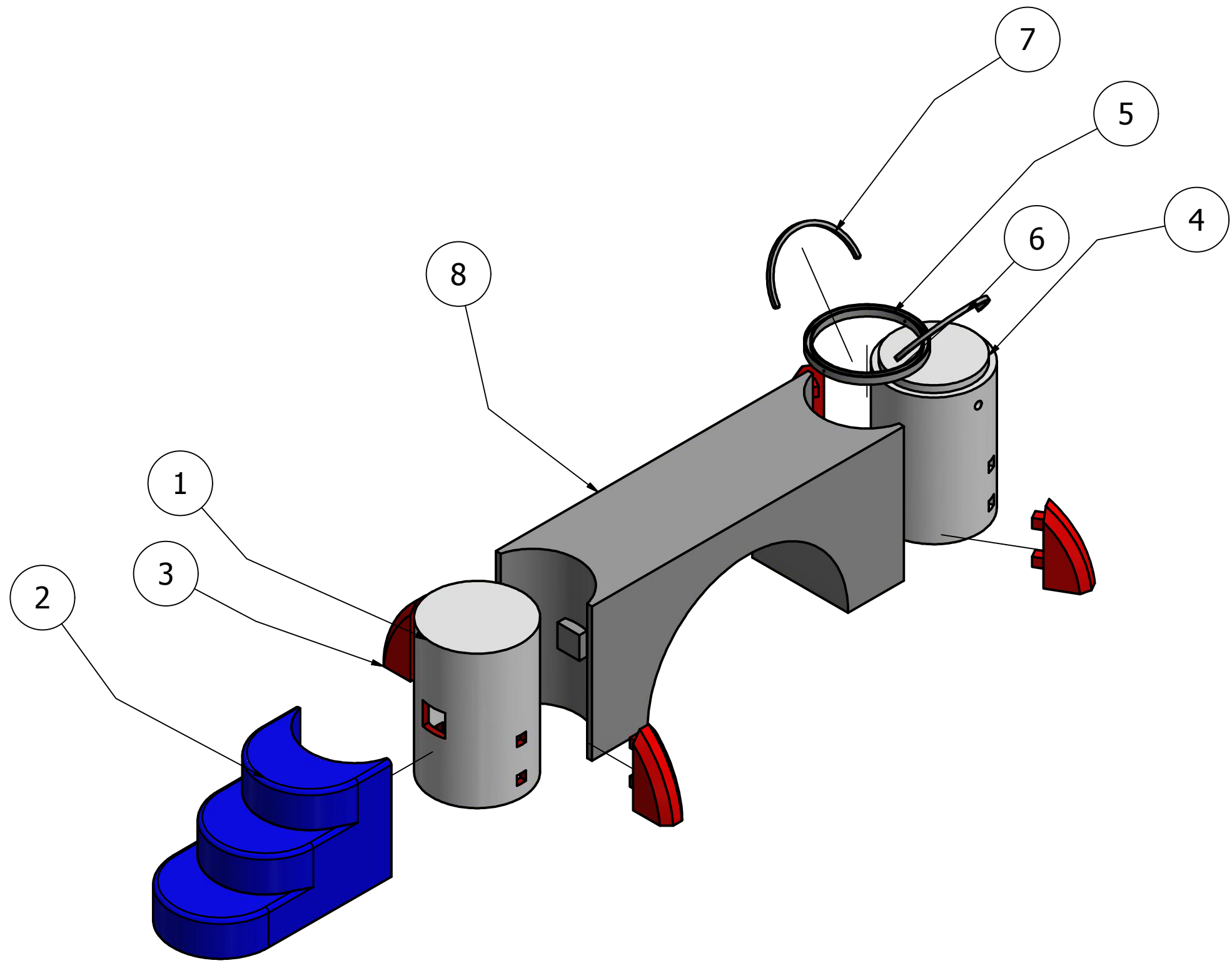

TRABAJO DE FIN DE CARRERA			
Carrera de Diseño de Productos		Carlos Rueda	
Contiene Despiece		Director D.B.	2 de 10
Medidas en mm	06/12/2017	Escala 1:15	

TABLE					
ITEM	CANTIDAD	NÚMERO DE PARTE	DESCRIPCIÓN	PROCESO	RELACIÓN
1	1	COHETE INICIAL	Estructura que sirve de union, entre las gradas y el puente	Cortes en listones, masillado, sellado y pintado para exterior	Con pieza 2 y 8
2	1	GRADAS INICIALES	Punto de inicio de la estación	Corte en listones, corte en cnc, masillado y pintado para exteriores	Con pieza 1
3	4	ALETAS	Estructura lateral del cilindro da la apariencia de un cohete	Corte en cnc lijado masillado, sellado y pintado para exteriores	Con pieza 1 y 4
4	1	COHETE FINAL	Recibidor final de la estación	Cortes en listones, masillado, sellado y pintado para exterior	Con pieza 8
5	1	ESTRUCTURA OJIVA	Estructura hueca que contiene la ojiva movil	Corte en cnc lijado masillado, sellado y pintado para exteriores	Con pieza 4, 6 y 7
6	1	ESTRUCTRUA INTERNA DERECHA OJIVA	Estructuras moviles de la ojiva	Corte en cnc lijado masillado, sellado y pintado para exteriores	Con pieza 5 y 7
7	1	ESTRUCTRUA INTERNA IZQUIERDA OJIVA	Estructuras moviles de la ojiva	Corte en cnc lijado masillado, sellado y pintado para exteriores	Con pieza 5, 6
8	1	PUENTE	Permite el paso del recibidor inicial al final	Corte en cnc lijado masillado, sellado y pintado para exteriores	Con pieza 1 y 4

TRABAJO DE FIN DE CARRERA			
	Carrera de Diseño de Productos		Carlos Rueda
	Contiene Lista de Partes		Director D.B.
	Medidas en mm	06/12/2017	3 de 10
			Escala

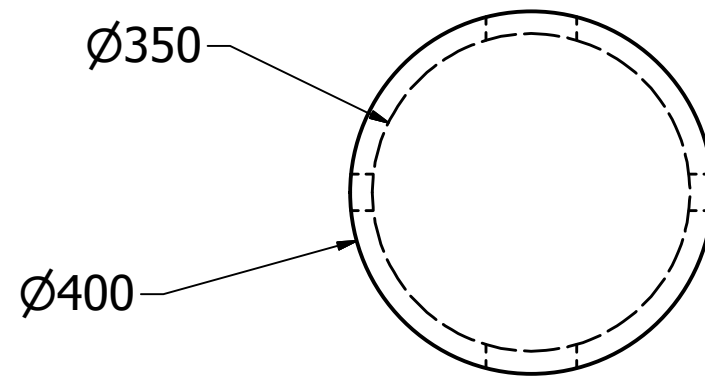

VISTA SUPERIOR

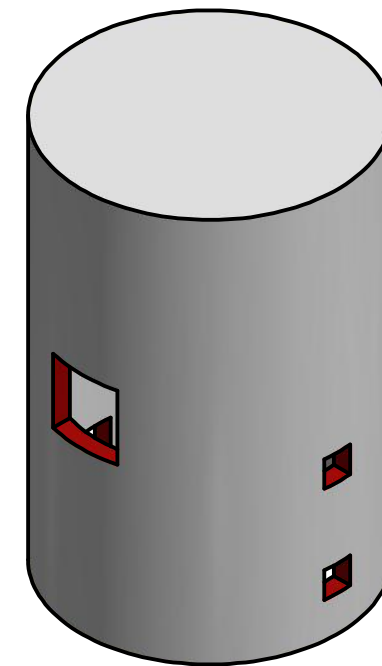

ISOMETRÍA

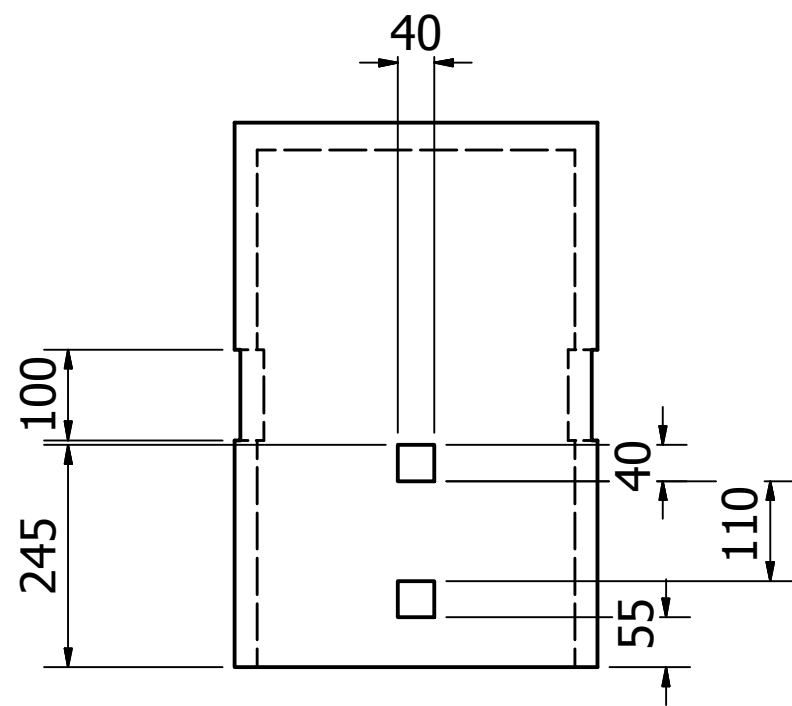

VISTA LATERAL IZQUIERDA

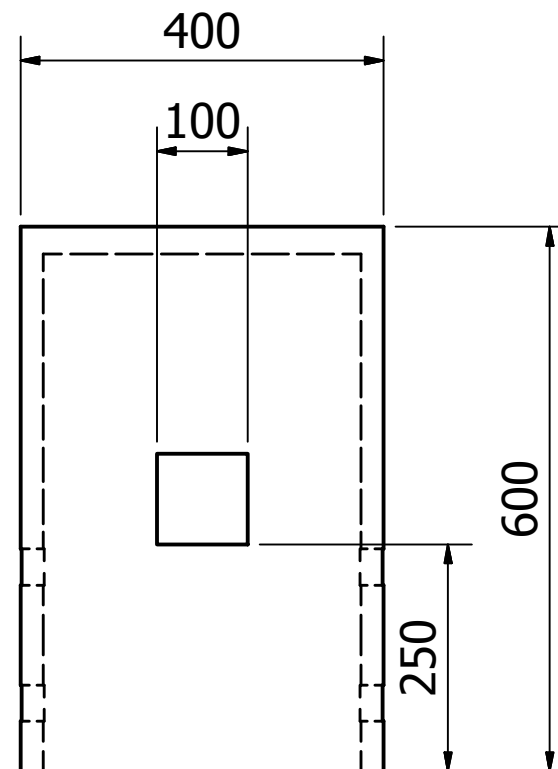

VISTA FRONTAL

TRABAJO DE FIN DE CARRERA			
	Carrera de Diseño de Productos		Carlos Rueda
Contiene	Cohete inicial		Director D.B.
Medidas en mm	06/12/2017	Escala 0,12 : 1	4 de 10

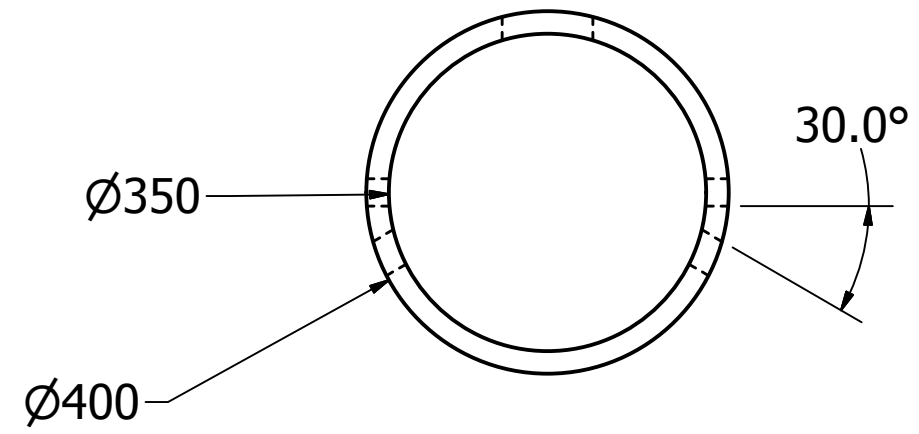

VISTA SUPERIOR

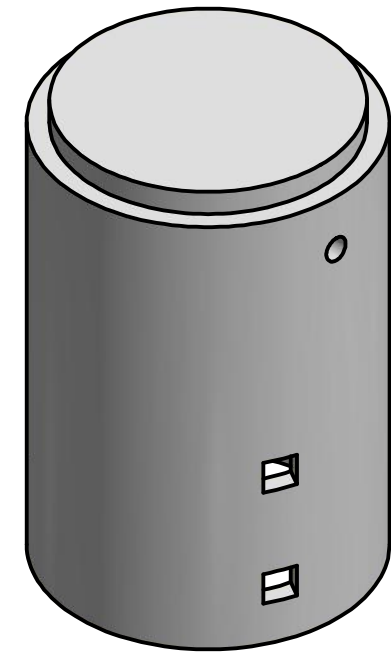

ISOMETRÍA

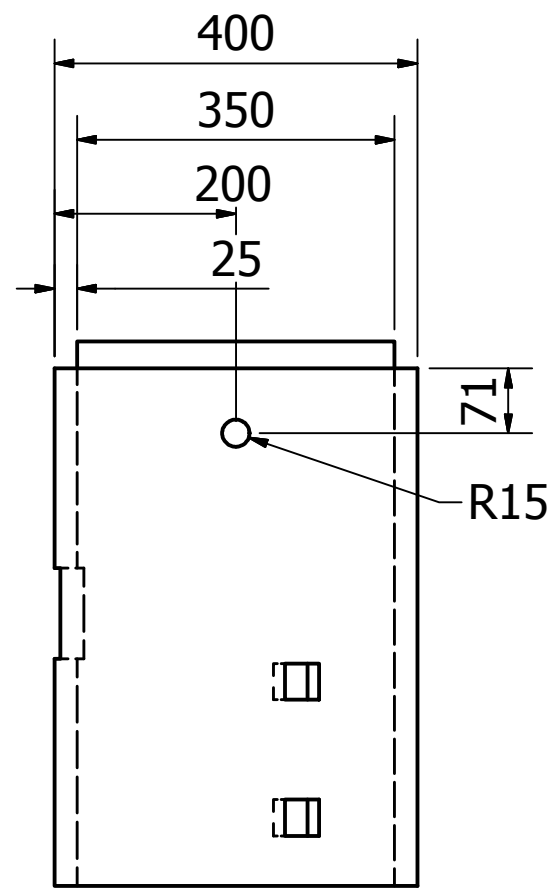

VISTA LATERAL IZQUIERDA

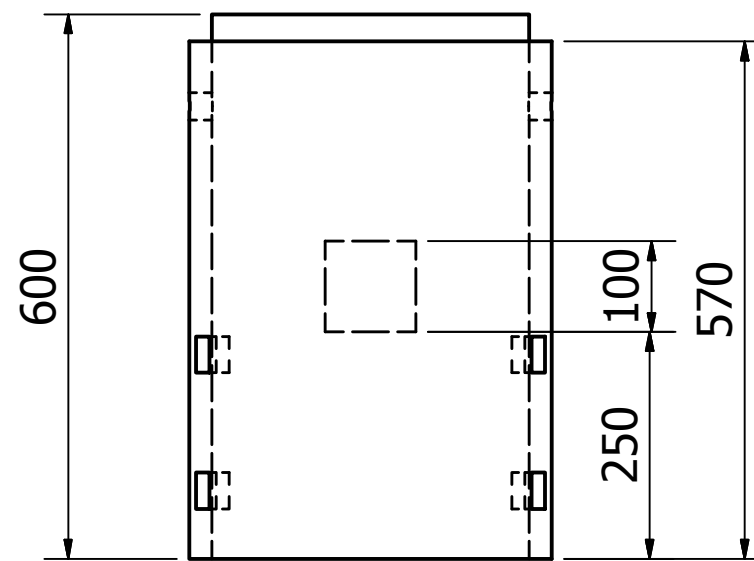

VISTA FRONTAL

TRABAJO DE FIN DE CARRERA			
	Carrera de Diseño de Productos		Carlos Rueda
	Contiene		Director D.B.
	Medidas en mm	06/12/2017	5 de 10
			Escala 0,12 : 1

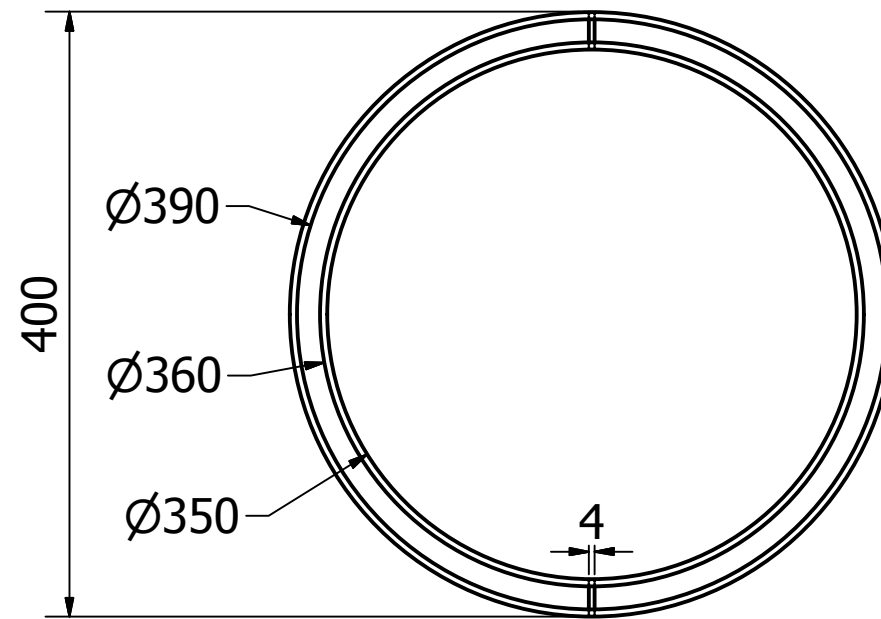

VISTA SUPERIOR

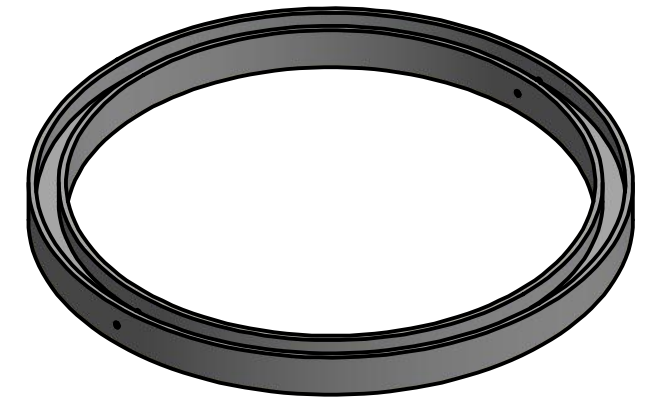

ISOMETRÍA

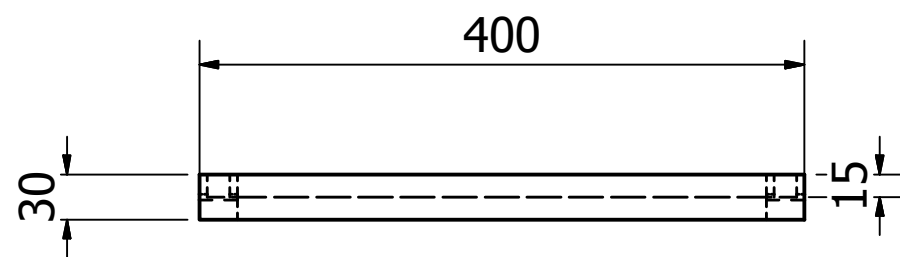

VISTA LATERAL IZQUIERDA

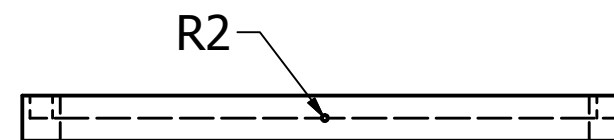

VISTA FRONTAL

TRABAJO DE FIN DE CARRERA			
	Carrera de Diseño de Productos	Carlos Rueda	
	Contiene Estructura ojiva	Director D.B.	6 de 10
	Medidas en mm	06/12/2017	

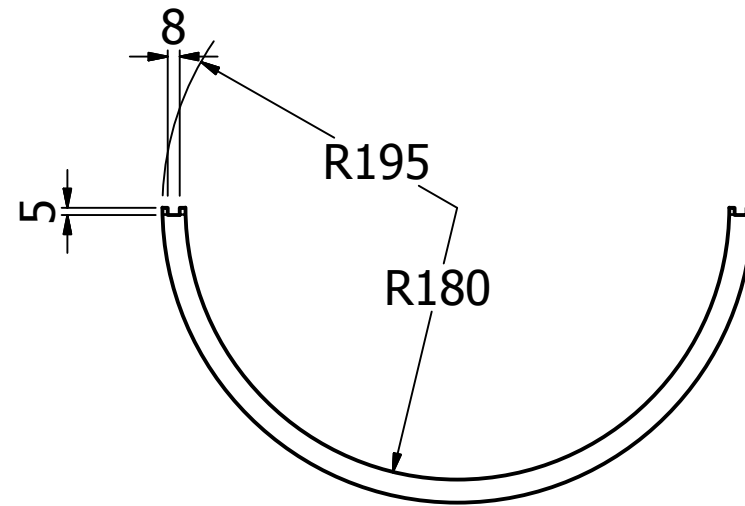

VISTA SUPERIOR

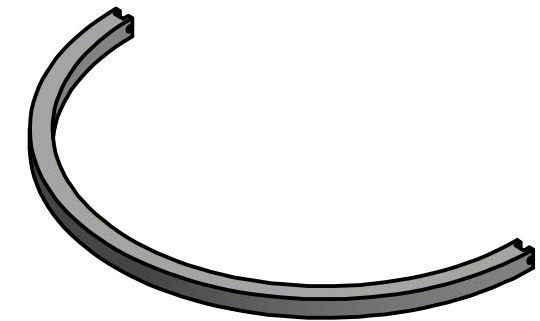

ISOMETRÍA

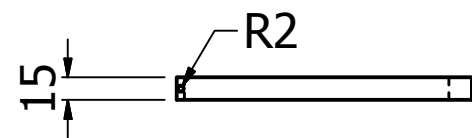

VISTA LATERAL IZQUIERDA

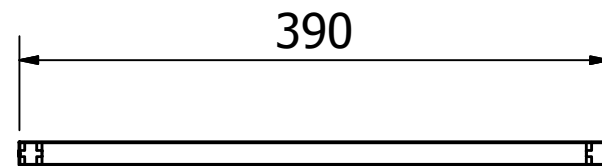

VISTA FRONTAL

TRABAJO DE FIN DE CARRERA			
	Carrera de Diseño de Productos	Carlos Rueda	
	Contiene Estructura movil ojiva izquierda	Director D.B.	7 de 10
	Medidas en mm	06/12/2017	Escala 1:5

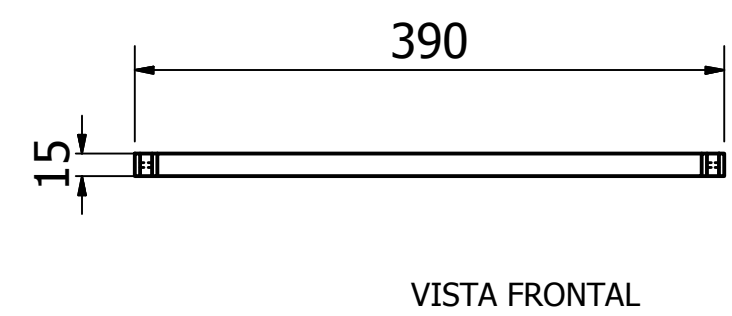
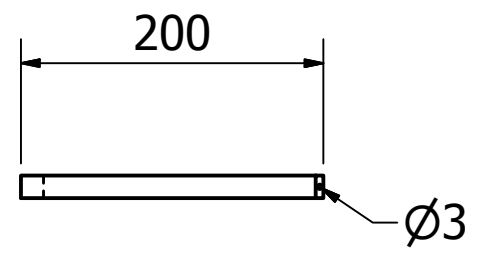
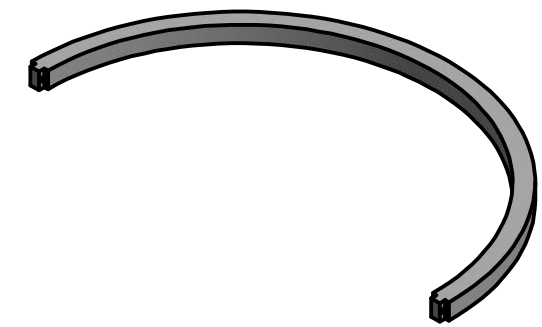
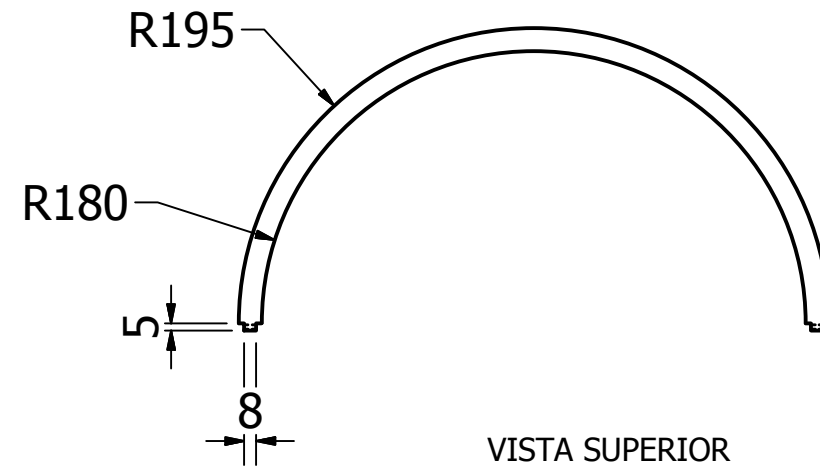

TRABAJO DE FIN DE CARRERA			
Carrera de Diseño de Productos		Carlos Rueda	
Contiene Estructura movil ojiva derecha		Director D.B.	8 de 10
Medidas en mm	06/12/2017	Escala 1:5	

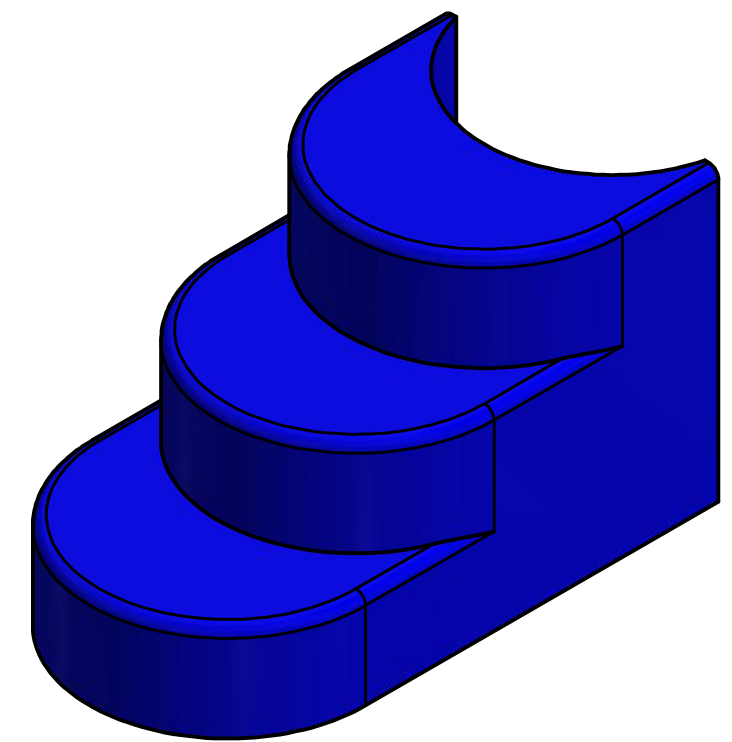
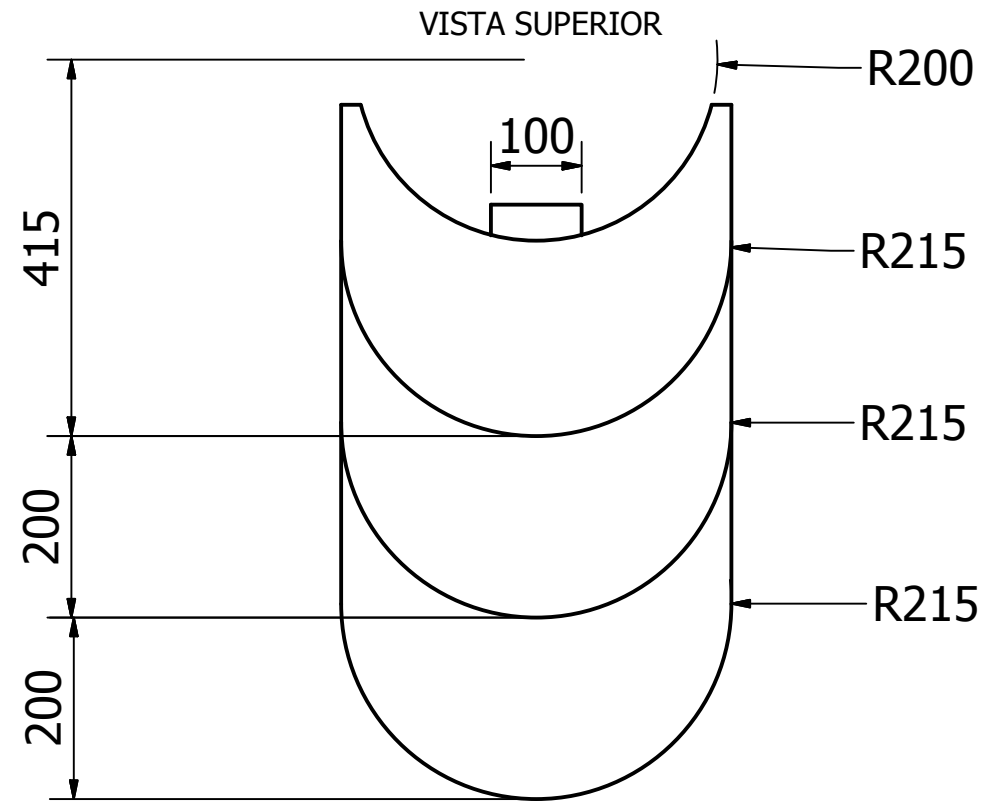

ISOMETRÍA

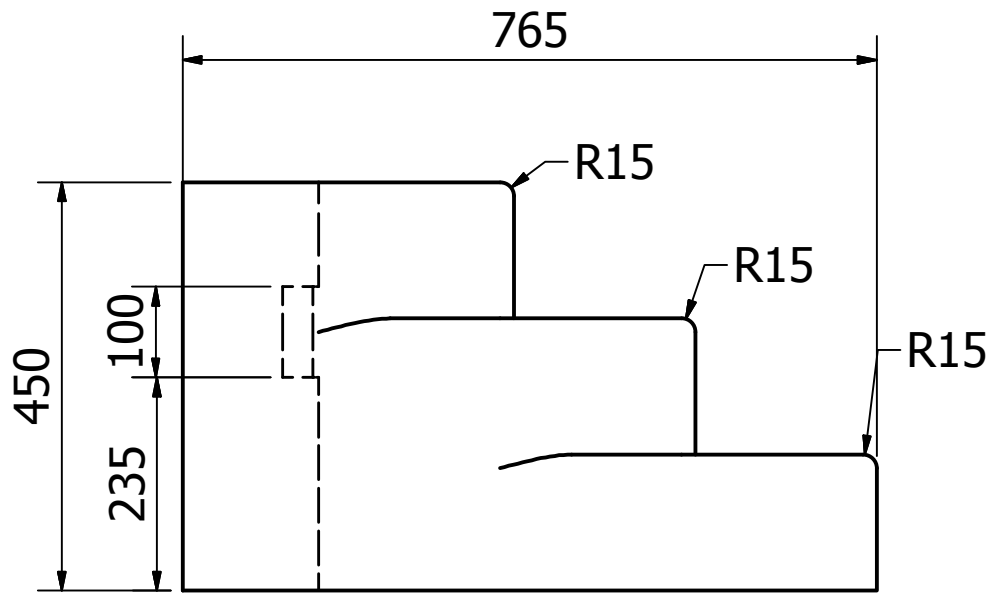

VISTA LATERAL IZQUIERDA

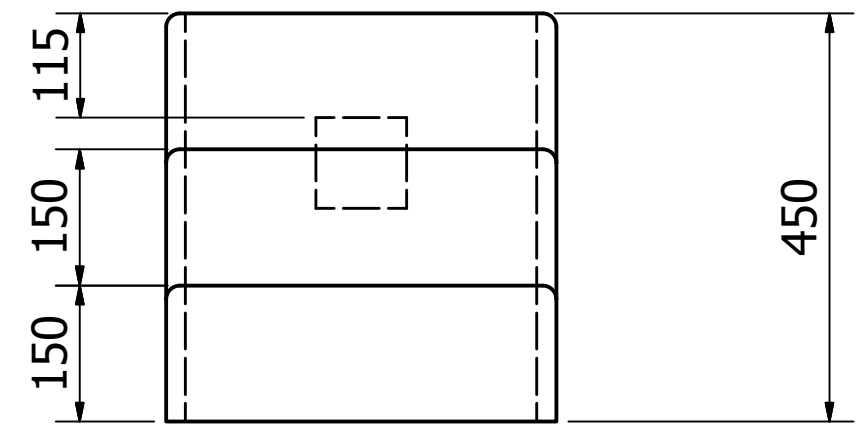

VISTA FRONTAL

TRABAJO DE FIN DE CARRERA			
	Carrera de Diseño de Productos		Carlos Rueda
Contiene	Gradas		Director D.B.
Medidas en mm	06/12/2017	Escala 0,12 : 1	9 de 10

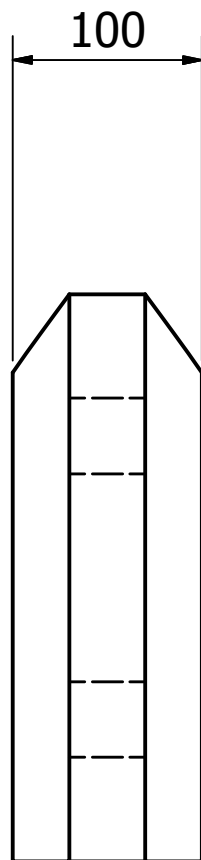
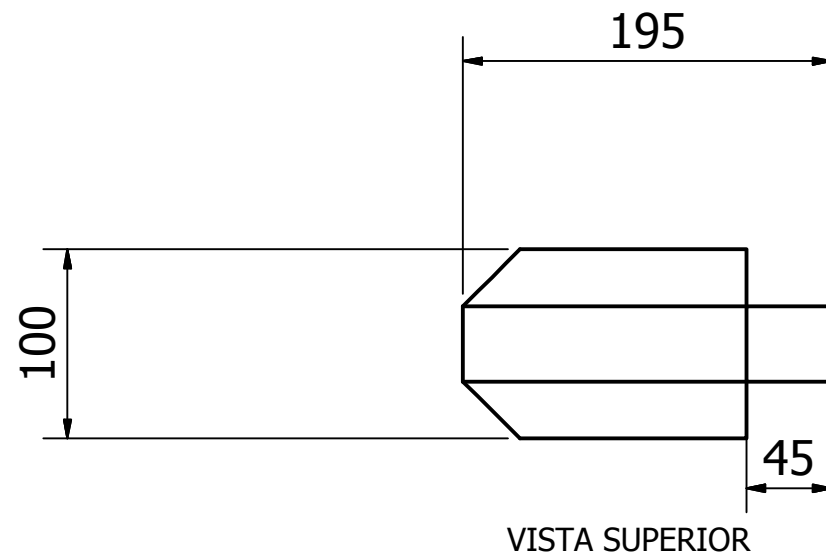

VISTA LATERAL IZQUIERDA

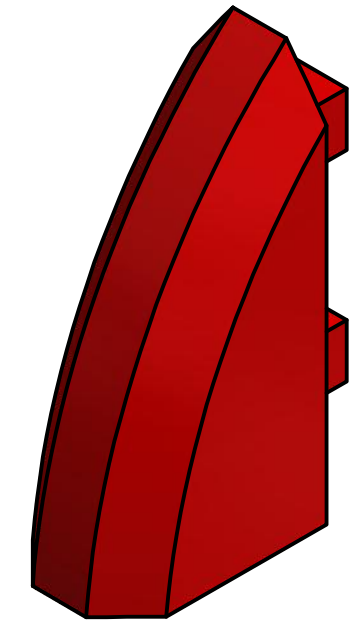
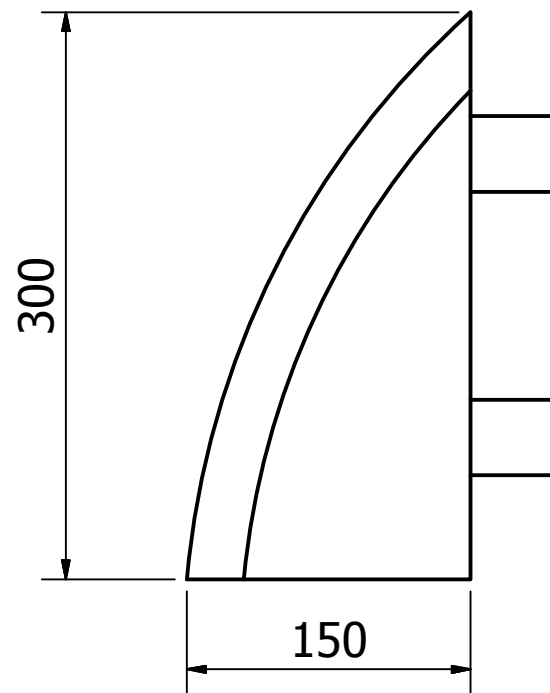

ISOMETRÍA

TRABAJO DE FIN DE CARRERA			
	Carrera de Diseño de Productos	Carlos Rueda	
Contiene	Aleta	Director D.B.	10 de 10
Medidas en mm	06/12/2017	Escala 1:4	