

ANEXO 1.A MÉTODO DE DESARROLLO DE PERSONAJES DE ACUERDO AL TESTIMONIO DE EDGAR CEVALLOS

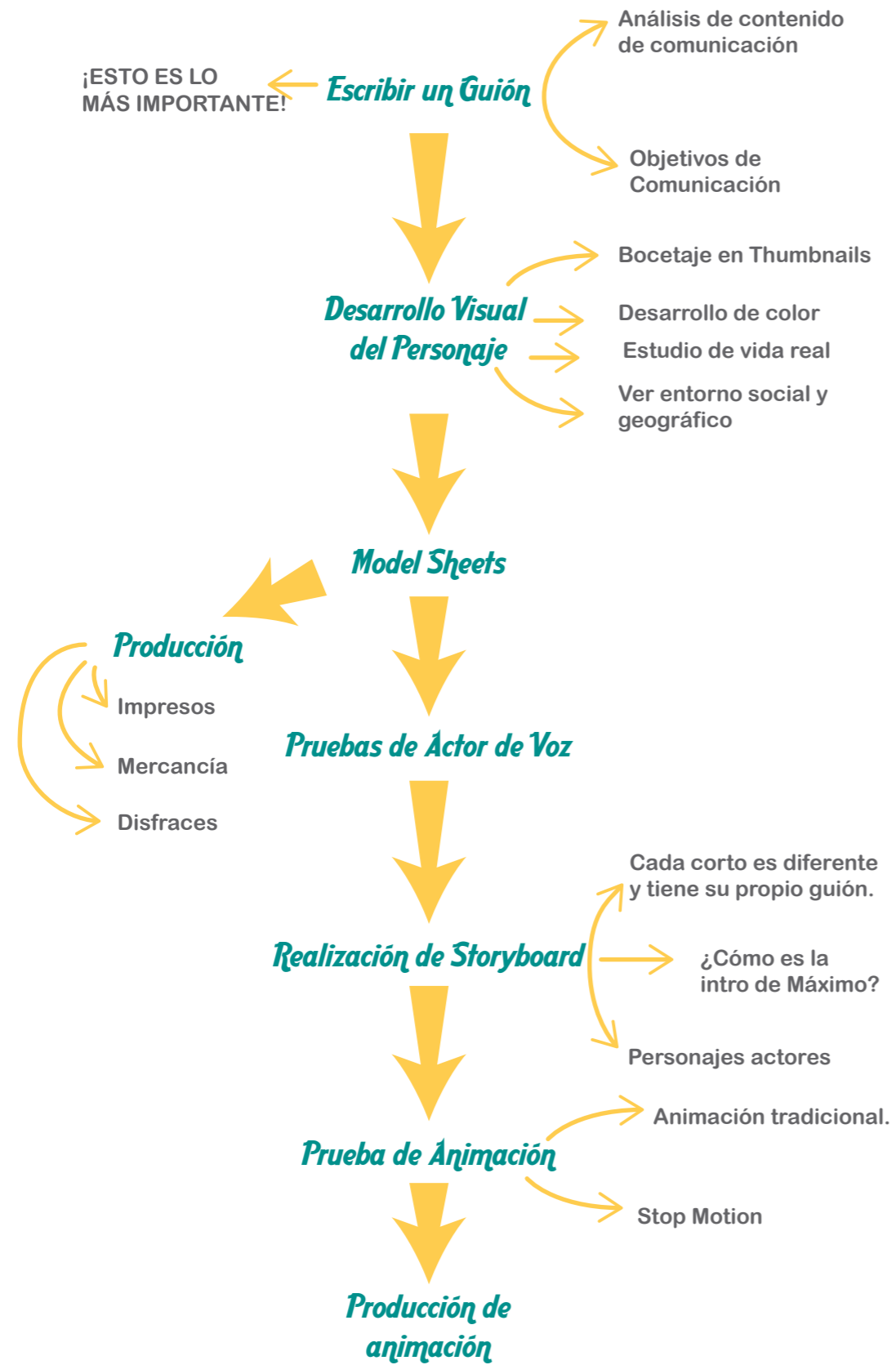

Fuente de información: Edgar Cevallos
Gráfico Elaborado por Miguel Espinosa

ANEXO 1.B MÉTODO DE DESARROLLO DE PERSONAJES DE ACUERDO A CARLOS MOREJÓN, DE DIBUJA UNA SONRISA

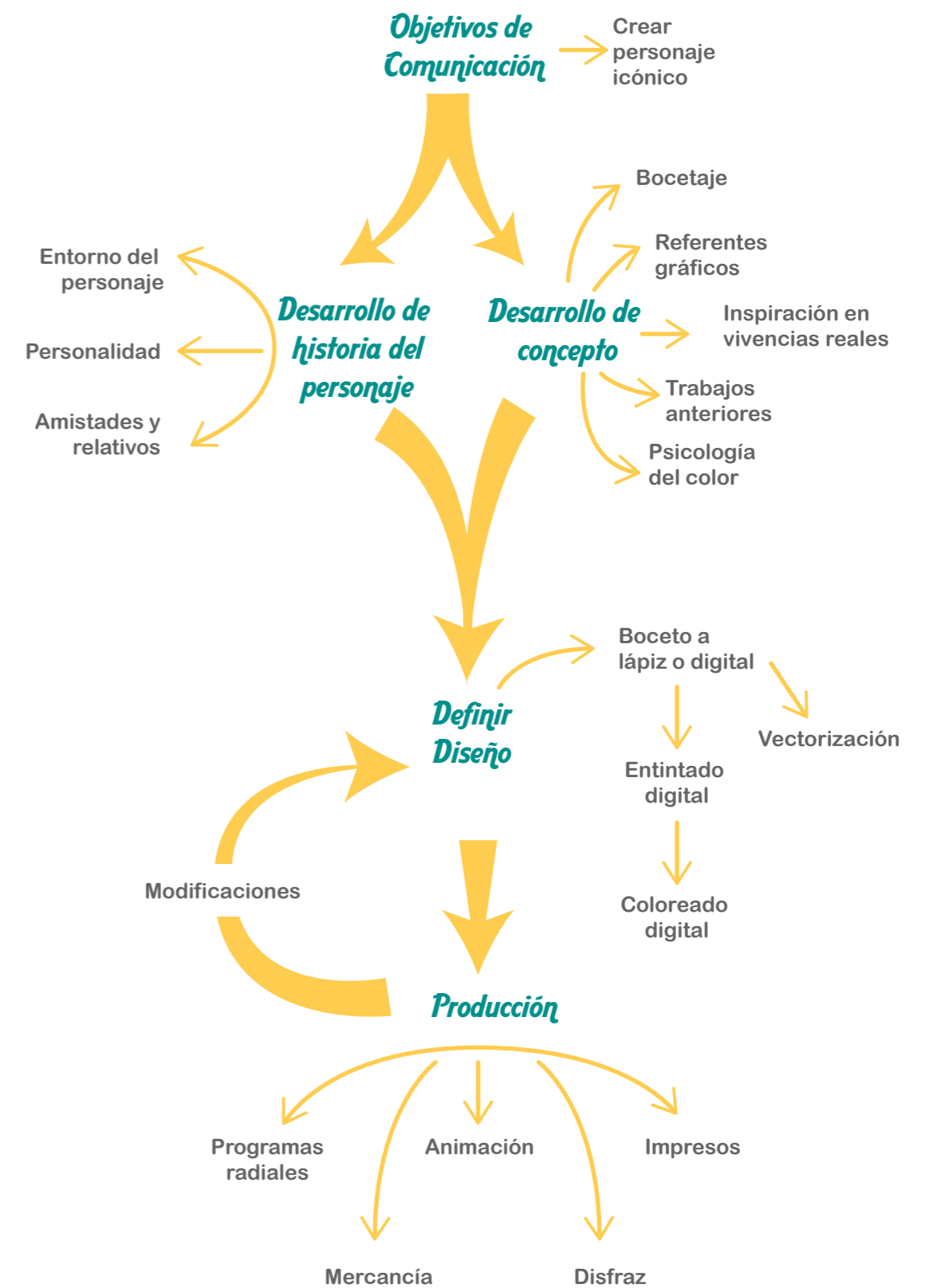

Fuente de Información: Carlos Morejón
Gráfico Elaborado por Miguel Espinosa

ANEXO 1.E PROCESO DE CREACIÓN DE ZAZÚ, PARA LA PELÍCULA EL RET LEÓN, DE ACUERDO A LAS PIEZAS GRÁFICAS PRODUCIDAS EN TORNO AL PERSONAJE

¿Qué dice el Guión?

Hay un personaje que es el mayordomo del Rey Mufasa.

Este personaje es serio y aburrido, pero a la vez cálido y bondadoso.

Se preocupa por Simba y su nombre es Zazú

¿Qué dice el Storyboard?



¡ZAZÚ DEBE SER UN AVE!

¿Cómo debe verse el ave?

Dirección 2: Es un Tocó Piauirroio



Dirección 1: Es un Martín Pescador

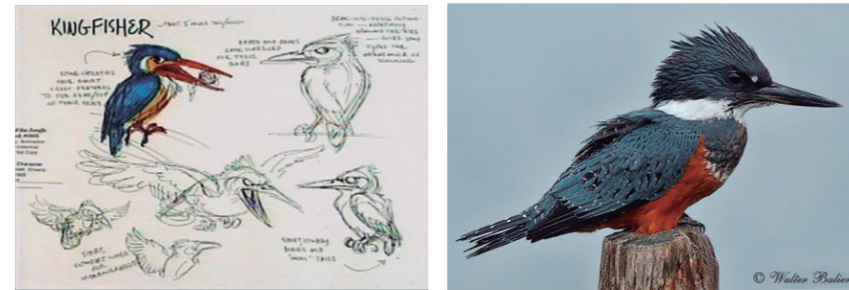

¡ESTE ES ZAZÚ!
... Pero los colores son aburridos

Definición del Personaje



¡COLORES LLAMATIVOS!
... pero la forma no es atractiva

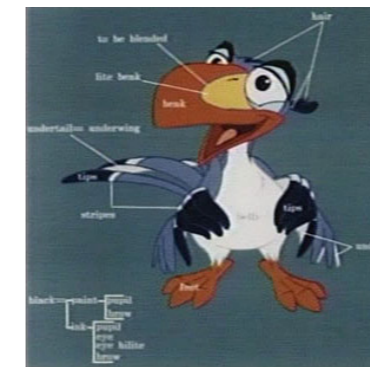

Así debe ser coloreado

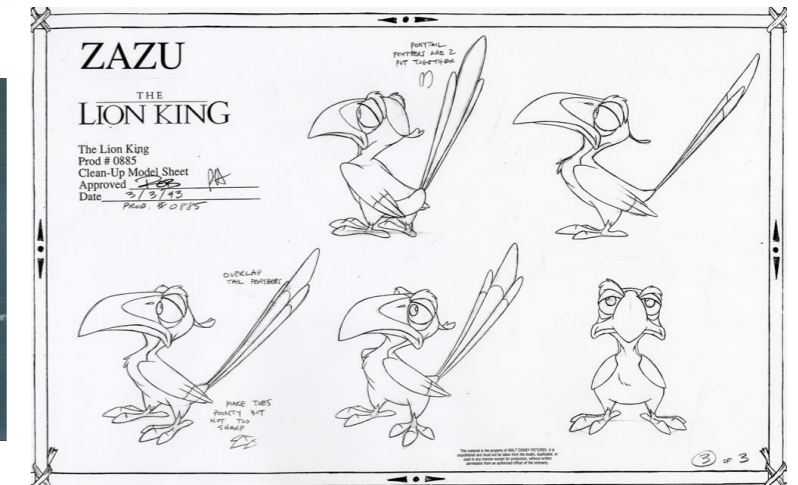

Así debe verse

Debe oírse como el actor Rowan Atkinson, no como su personaje Mr. Bean

ANEXO 1.C MÉTODO DE DESARROLLO DE PERSONAJES DE ACUERDO A FABRICIO ULLOA, DE "EL HOMBRE INVISIBLE"

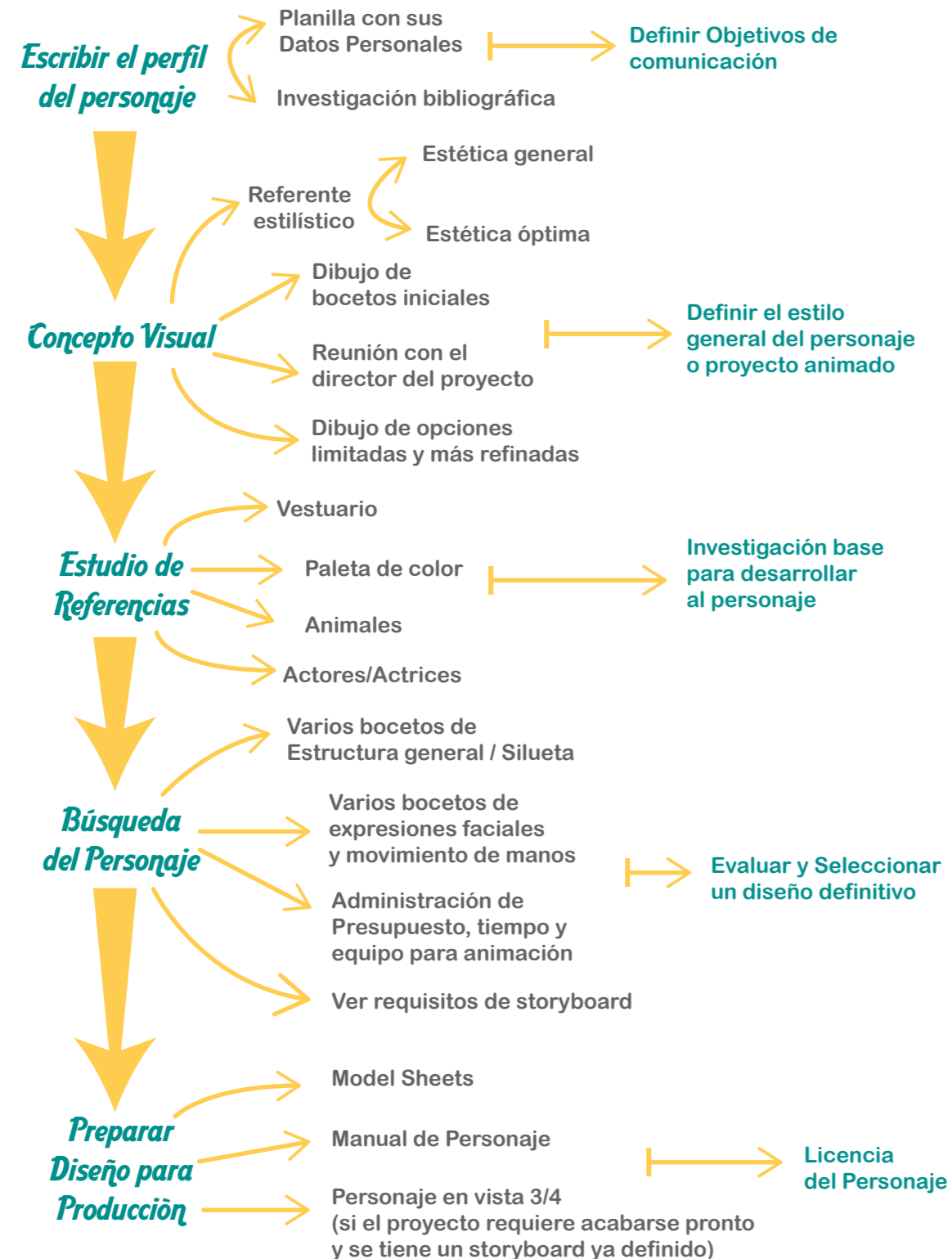

Fuente de Información: Fabricio Ulloa
Gráfico Elaborado por Miguel Espinosa

ANEXO 1.D MÉTODO DE DESARROLLO DE PERSONAJES EN LOS ESTUDIOS DISNEY DE ACUERDO AL ANIMADOR BILL TYTLA, PARA EL AÑO 1935

Clasificación de tipo general

¿Qué cualidades tiene?
¿Qué defectos tiene?
¿Qué es lo que le define?

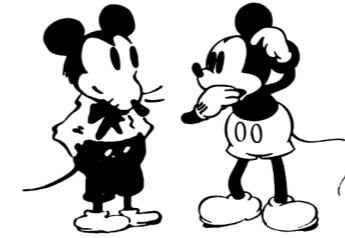

Investigación de persona real



Análisis de personajes diferentes

¿Cuáles son sus cualidades de apariencia, movimiento y personalidad?



Estudio de animaciones anteriores

¿Cómo se mueve?
¿Qué apariencia tiene?
¿Qué cualidades connota?



Estudio de dibujos de moda

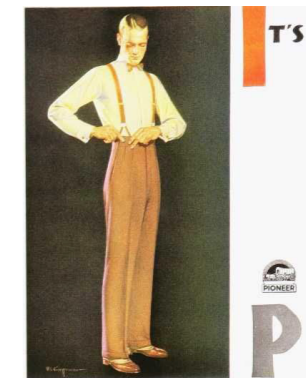

Personaje Finalizado

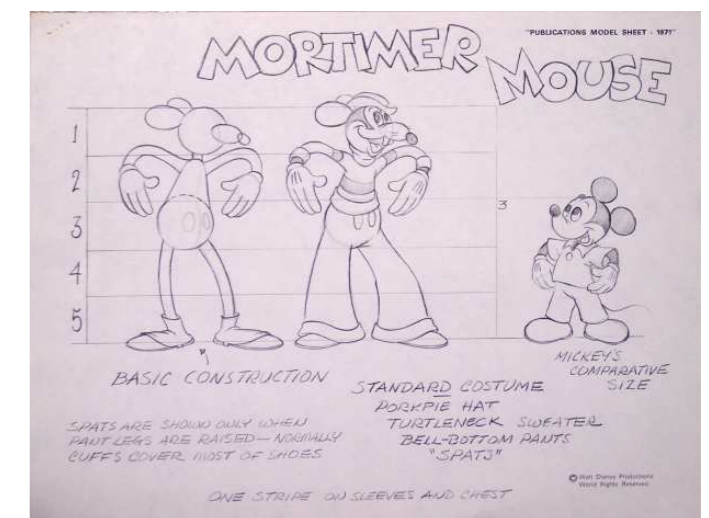

Fuente de Imágenes: michaelbarrier.com / disney.wikia.com / latimes.com / vintagedancer.com
Elaboradas por: The Walt Disney Co. / LATimes / Vintage Dancer