

PLANTA DE CIMENTACION

ESCALA 1:75

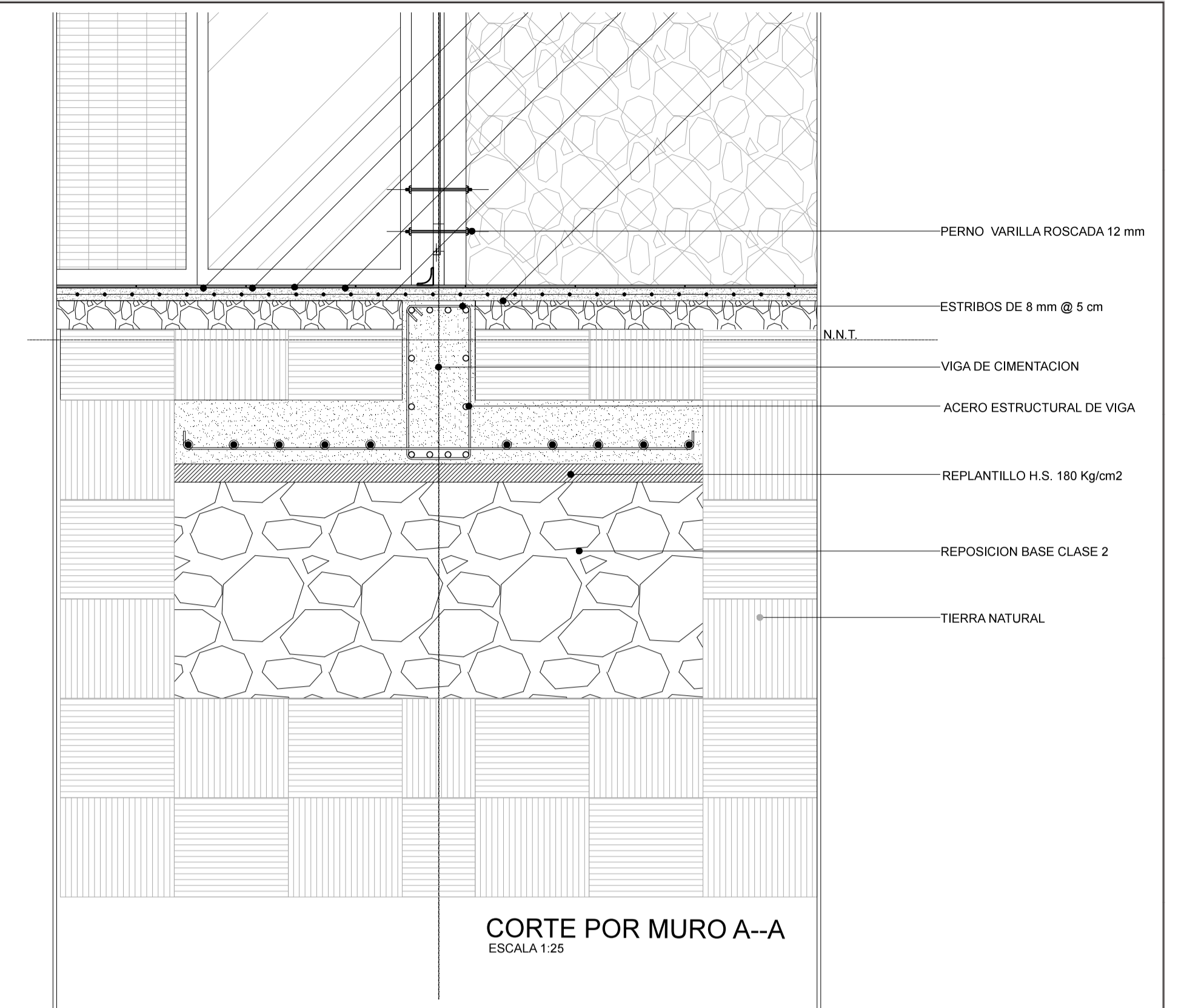

CORTE POR MURO A--A
ESCALA 1:25

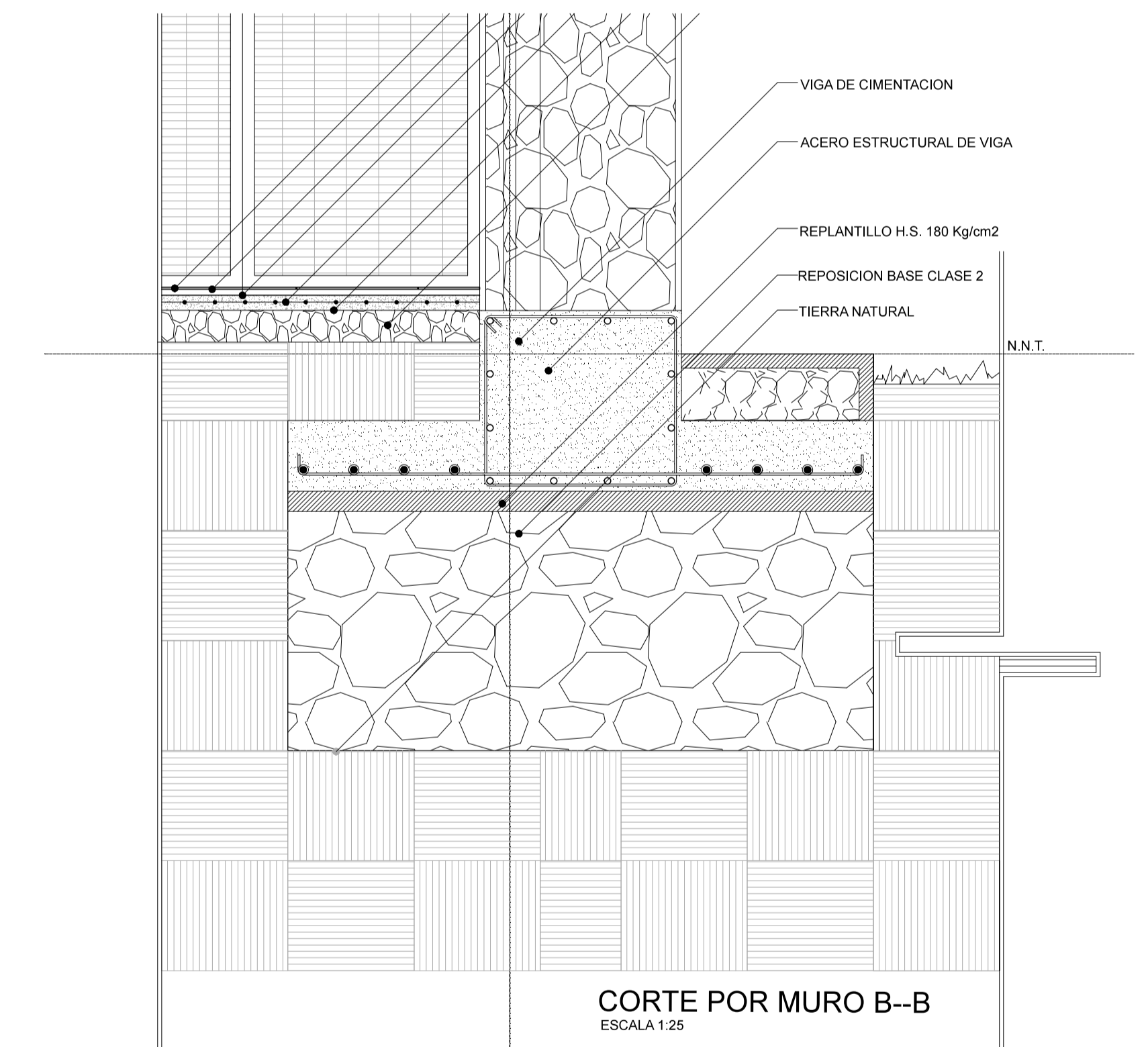

CORTE POR MURO B--B
ESCALA 1:25

ESPECIFICACIONES TECNICAS

Hormigón f'c 240 Kg/cm²
 fy 4200 Kg/cm²
 qAdm 10 T/m²
 carga viva 720 Kg/m² - Biblioteca



PONTIFICIA UNIVERSIDAD CATÓLICA DEL ECUADOR
 FACULTAD DE ARQUITECTURA, DISEÑO Y ARTES

Tema: Centro de Investigación de Especies Forestales Nativas, La Argelia.

Contiene: Cimentación

Cátedra: Arq. Alexis Mosquera R.

Alumno: Pavel Guerrón Guayasamin

Año: 2016

Esc: Escala indicada

Lámina

E-01

Ubicación Urbana

