

02

PLANOS
ARQUITECTONICOS

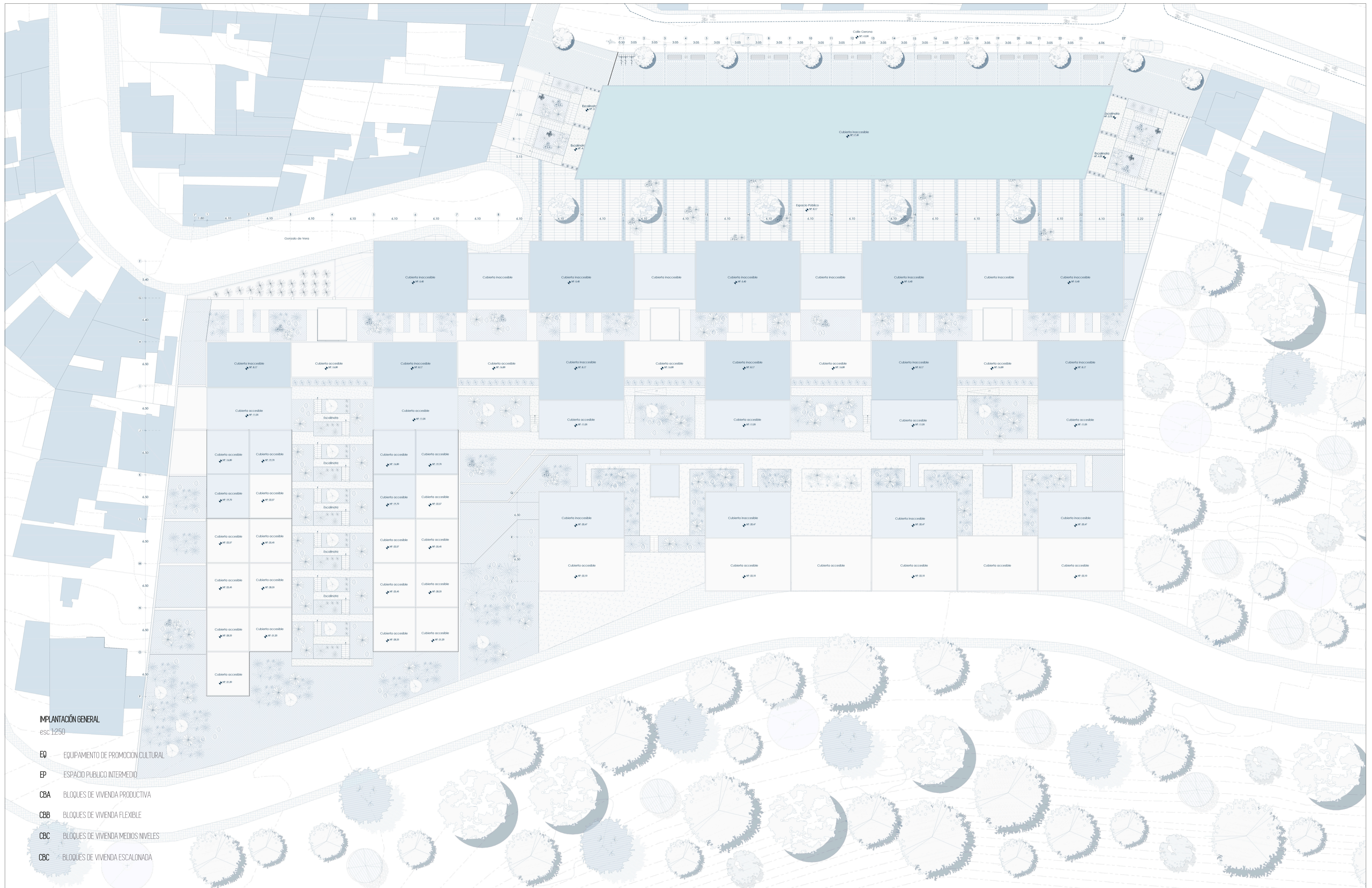

IMPLANTACIÓN GENERAL
esc: 1:250

- EQ EQUIPAMIENTO DE PROMOCIÓN CULTURAL
- EP ESPACIO PÚBLICO INTERMEDIO
- CBA BLOQUES DE VIVIENDA PRODUCTIVA
- CBB BLOQUES DE VIVIENDA FLEXIBLE
- CBC BLOQUES DE VIVIENDA MEDIOS NIVELES
- CBC BLOQUES DE VIVIENDA ESCALONADA

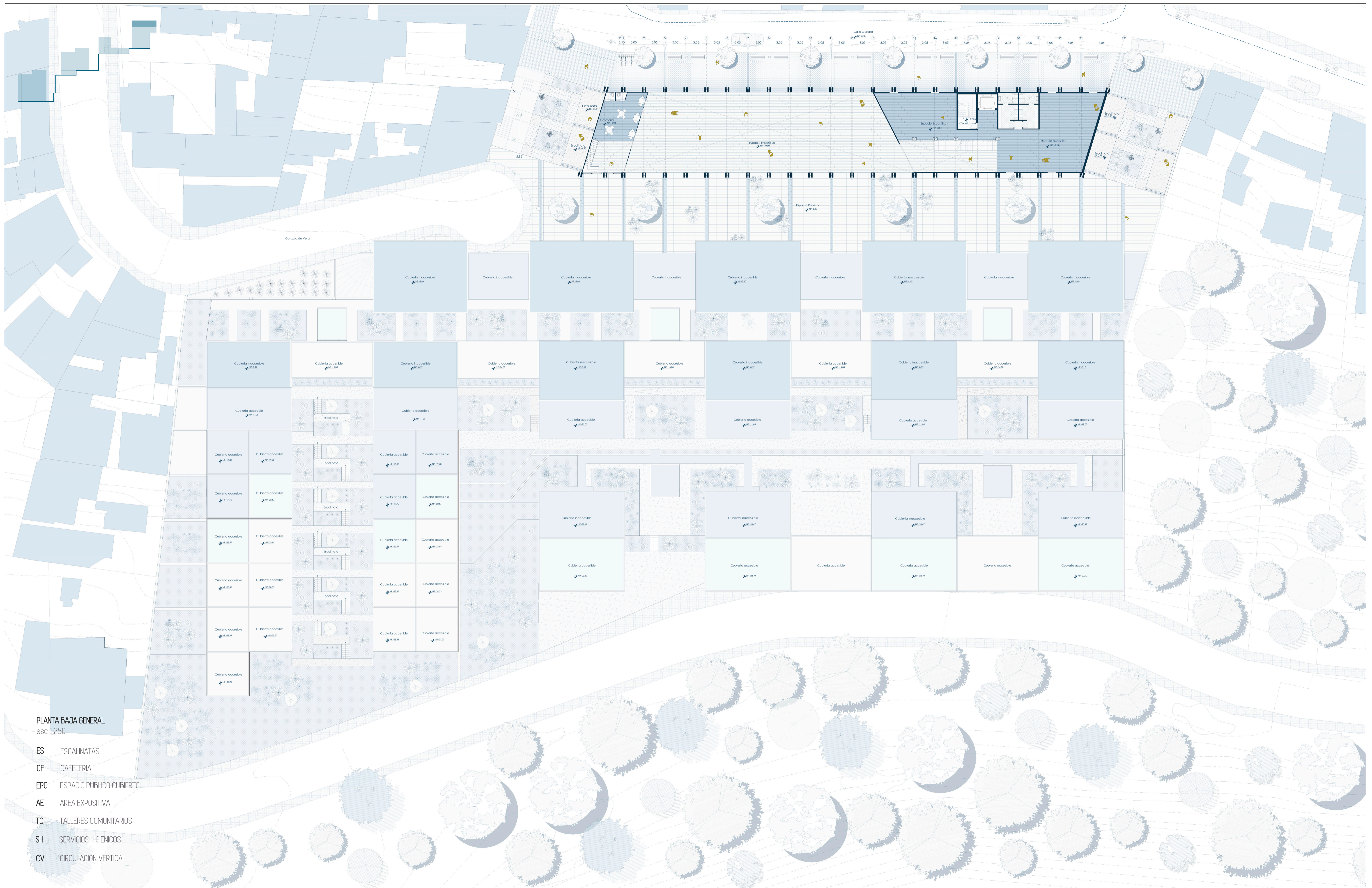

PLANTA BAJA GENERAL
esc: 1:250

- ES ESCALINATAS
- CF CAFETERIA
- EPC ESPACIO PUBLICO CUBIERTO
- AE AREA EXPOSITIVA
- TC TALLERES COMUNITARIOS
- SH SERVICIOS HIGIENICOS
- CV CIRCULACION VERTICAL

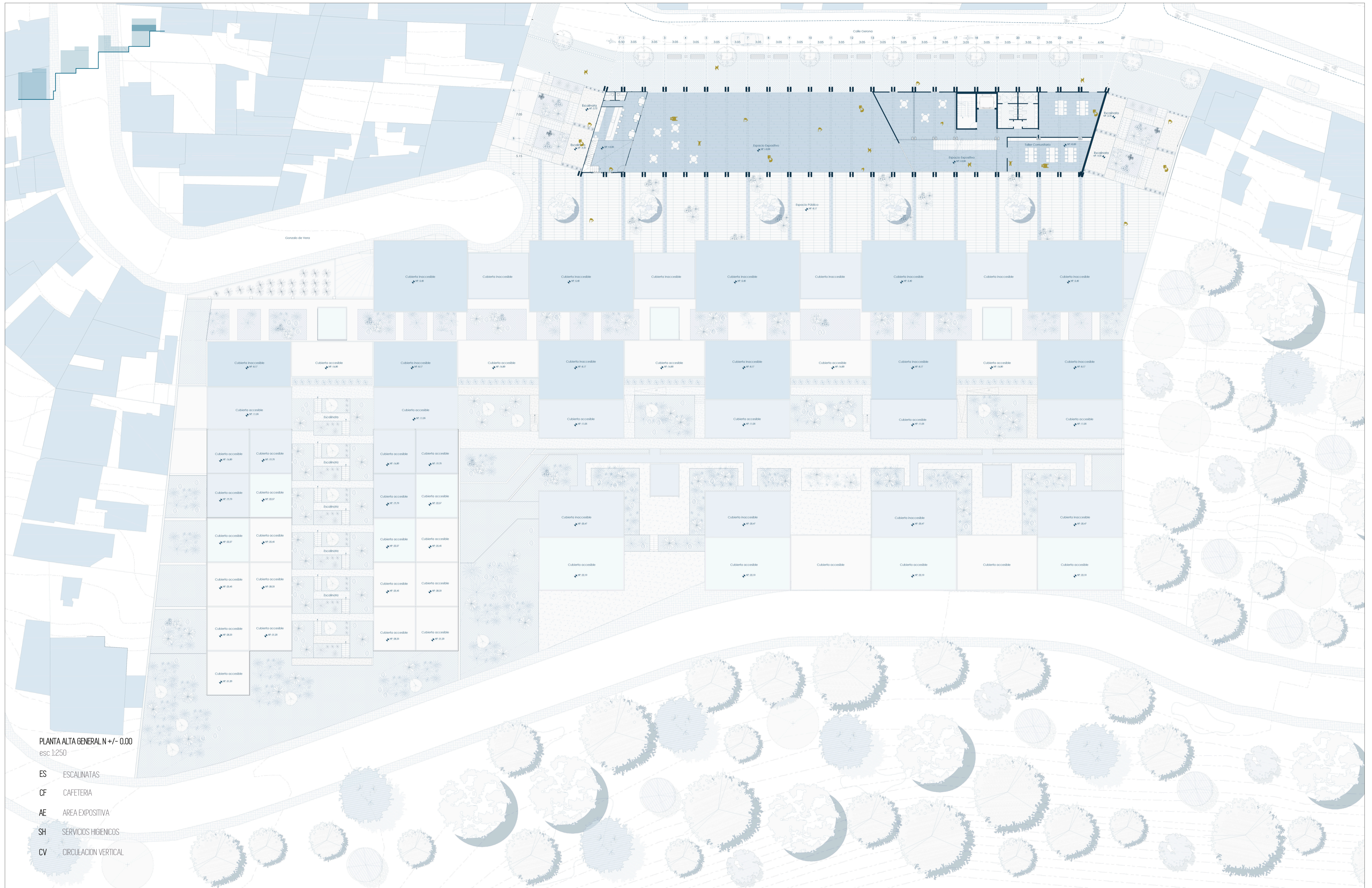

PLANTA ALTA GENERAL N +/- 0.00
esc 1:250

- ES ESCALINATAS
- CF CAFETERIA
- AE AREA EXPOSITIVA
- SH SERVICIOS HIGIENICOS
- CV CIRCULACION VERTICAL



PLANTA GENERAL N-4.86
esc 1:250

- ES ESCALINATAS
- TAO ALTILLO TALLERES DE ARTES Y OFICIOS
- VP VIVIENDA PRODUCTIVA
- SH SERVICIOS HIGIENICOS
- CV CIRCULACION VERTICAL



- PLANTA GENERAL N -
esc. 1:250
- ES ESCALINATAS
 - TAO TALLERES DE ARTES Y OFICIOS
 - EPC ESPACIO PÚBLICO ABIERTO
 - EPC HALLS DE INGRESO
 - SH SERVICIOS HIGIENICOS
 - CV CIRCULACION VERTICAL



PLANTA GENERAL N - 11.05
esc: 1:250

- PQ PARQUEADEROS
- PS PASARELAS
- VA VIVIENDAS TIPO A
- CV CIRCULACION VERTICAL



PLANTA GENERAL N-13.93

esc: 1:250

VB VIVIENDAS TIPO B

PS PASARELAS

CV CIRCULACION VERTICAL



PLANTA GENERAL N -16.8
esc 1:250

- VB VIVIENDAS TIPO B
- PS PASARELAS
- CV CIRCULACIÓN VERTICAL

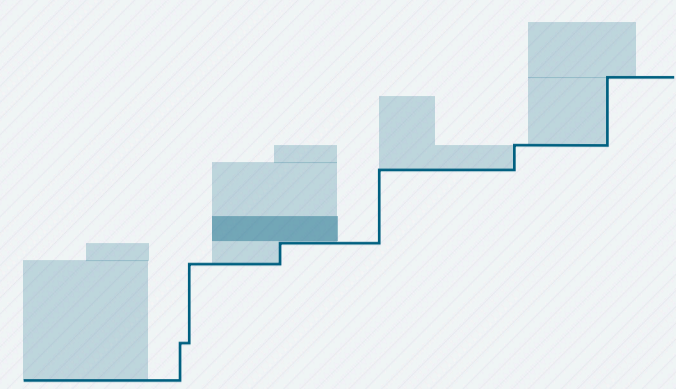

PLANTA GENERAL N - 19.70

esc 1:250

- VB VIVENDAS TIPO C
- VD VIVENDAS TIPO D
- VE VIVENDAS TIPO E
- PS PASARELAS
- CV CIRCULACION VERTICAL
- JC JARDINES COMUNALES
- TC TERRAZAS COMUNALES
- SC SALA COMUNAL
- LV LAVANDERIA COMUNAL



PONTIFICIA UNIVERSIDAD CATÓLICA DEL ECUADOR
FACULTAD DE ARQUITECTURA, DISEÑO Y ARTES
TRABAJO FINAL DE TITULACIÓN

TEMA: HABITAR EL BORDE: USO DE SISTEMAS PREFABRICADOS PARA PROPUESTA CULTURAL Y HABITACIONAL.

UBICACIÓN: INTERSECCIÓN BARRIAL GUÁPULO - LA FLORESTA.

CONTENIDO:

PLANTA GENERAL N- 19.70

AUTORA: ÁNGELES MIRANDA VILLACÍS

DIRECTOR: ARQ. ESTEBAN JARAMILLO



LÁMINA: 01/00

ESCALA: 1:250

JULIO
2022

A09

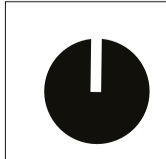

PLANTA GENERAL N - 22.57
esc 1:250

- VB VIVIENDAS TIPO C
- VD VIVIENDAS TIPO D
- VE VIVIENDAS TIPO E
- VF VIVIENDAS TIPO F
- CV CIRCULACIÓN VERTICAL
- JC JARDINES COMUNALES
- TC TERRAZAS COMUNALES
- SC SALAS COMUNALES
- LV LAVANDERÍAS COMUNALES

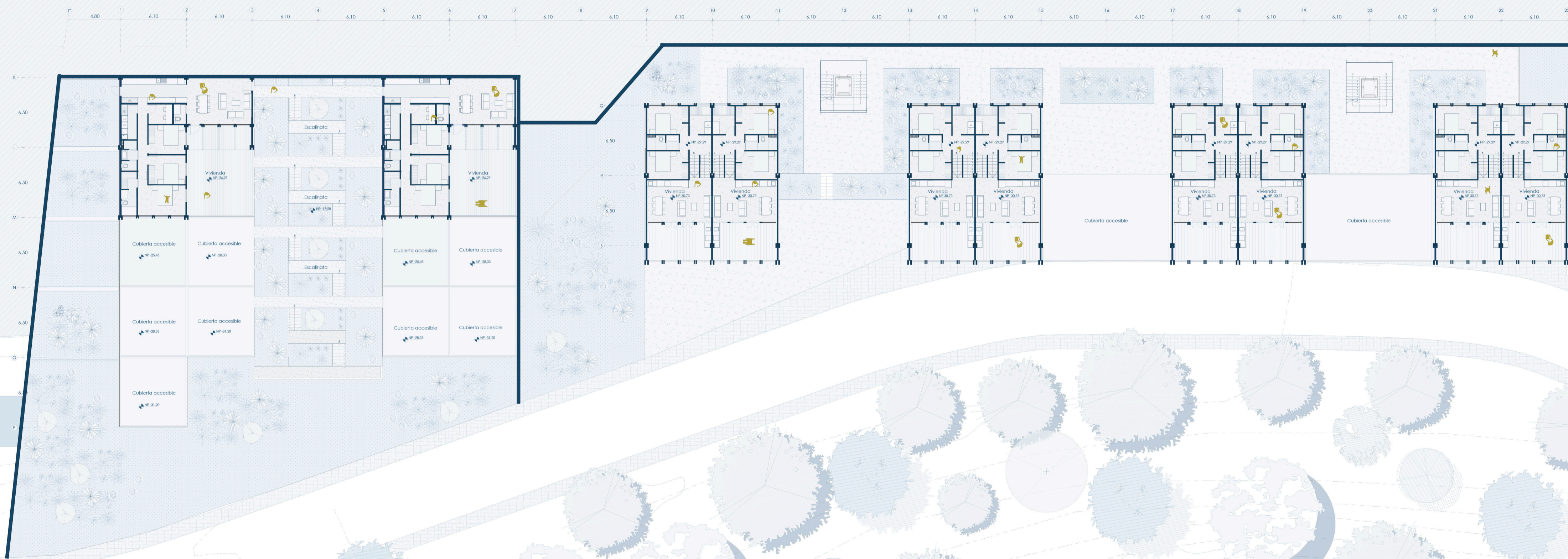
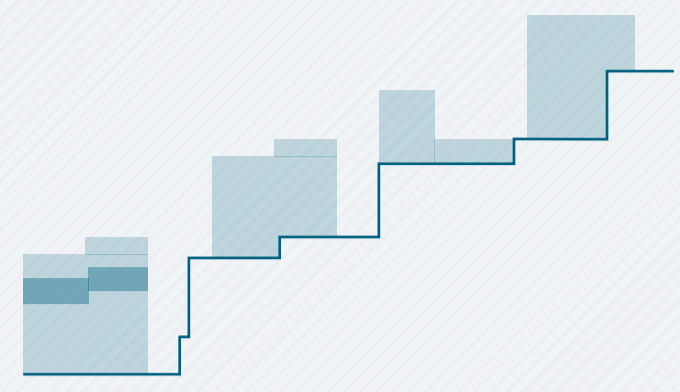

PLANTA GENERAL N-29.30
esc 1:250

- VD VIVIENDAS TIPO D
- VF VIVIENDAS TIPO F
- CV CIRCULACION VERTICAL
- PS PASARELAS
- ES ESCALINATA

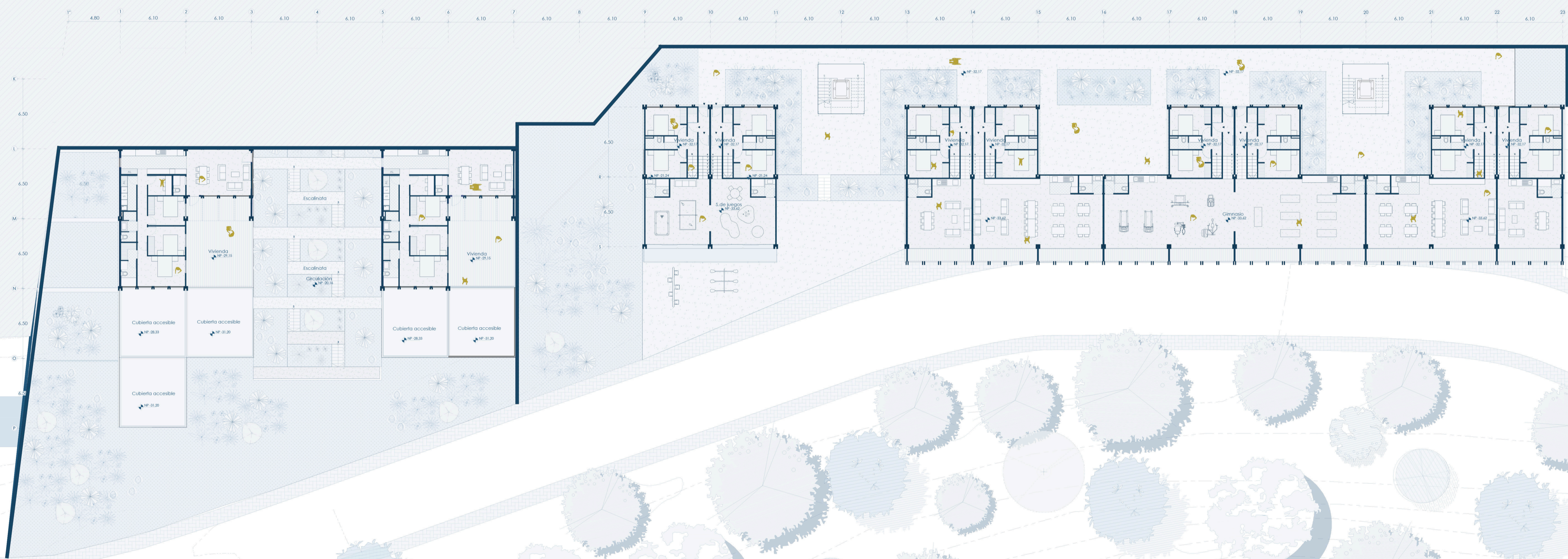
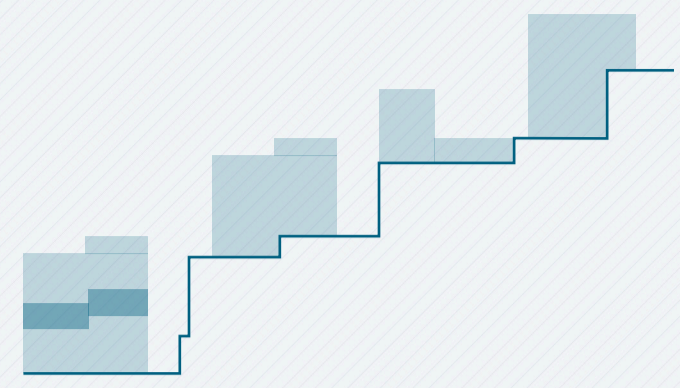

PLANTA GENERAL N -32.27
esc 1:250

- VD VIVIENDAS TIPO D
- VF VIVIENDAS TIPO G
- CV CIRCULACION VERTICAL
- PS PASARELAS
- ES ESCALINATA



PONTIFICIA UNIVERSIDAD CATÓLICA DEL ECUADOR
FACULTAD DE ARQUITECTURA, DISEÑO Y ARTES
TRABAJO FINAL DE TITULACIÓN

TEMA: HABITAR EL BORDE: USO DE SISTEMAS PREFABRICADOS PARA PROPUESTA CULTURAL Y HABITACIONAL

UBICACIÓN: INTERSECCIÓN BARRIAL GUAPULO - LA FLORESTA.

CONTENIDO:

PLANTA GENERAL N- 32.17

AUTORA: ÁNGELES MIRANDA VILLACÍS

DIRECTOR: ARQ. ESTEBAN JARAMILLO



LÁMINA: 01/00

ESCALA: 1:250

JULIO
2022

A12

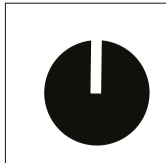
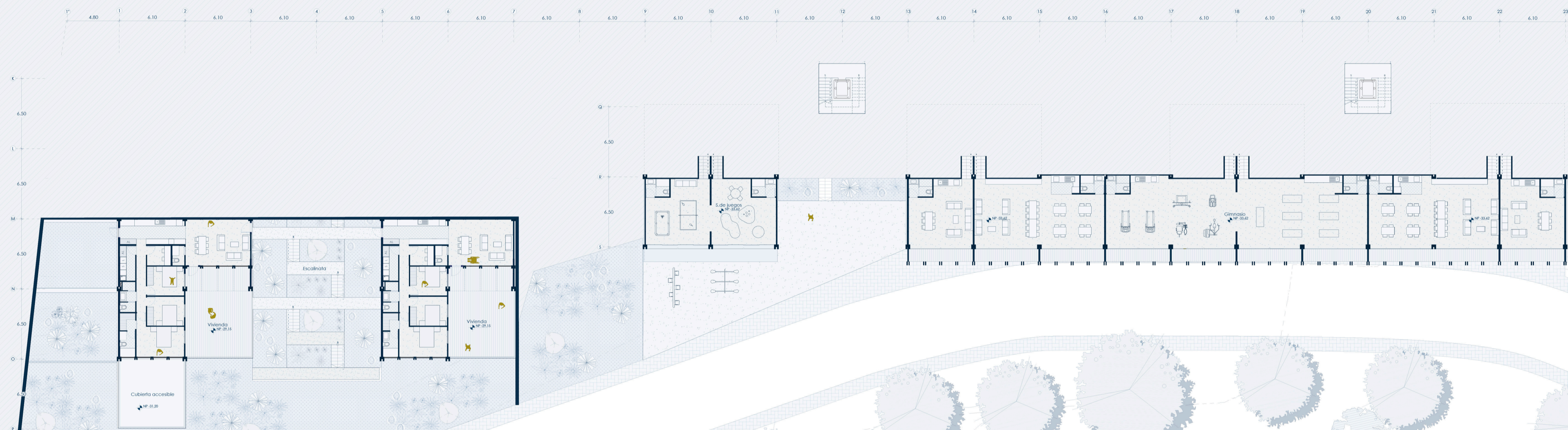
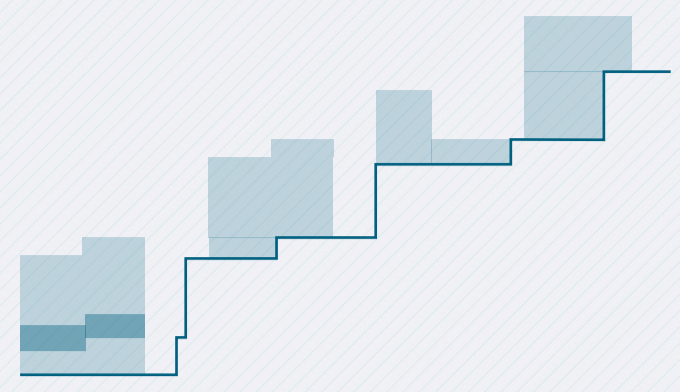

PLANTA GENERAL N- 33.62
esc 1:250

- VD VIVIENDA TIPO D
- AC AREA COMUNAL
- GYM GIMNASIO
- SC SALA DE CO WORK
- AJ AREA DE JUEGOS
- AI AREA DE INFANTES
- C CIRCULACION



PONTIFICIA UNIVERSIDAD CATÓLICA DEL ECUADOR
FACULTAD DE ARQUITECTURA, DISEÑO Y ARTES
TRABAJO FINAL DE TITULACIÓN

TEMA: HABITAR EL BORDE: USO DE SISTEMAS PREFABRICADOS PARA PROPUESTA CULTURAL Y HABITACIONAL.
UBICACIÓN: INTERSECCIÓN BARRIAL GUAPULO - LA FLORESTA.

CONTENIDO:
PLANTA GENERAL N- 33.62

AUTORA: ÁNGELES MIRANDA VILLACÍS
DIRECTOR: ARQ. ESTEBAN JARAMILLO



LÁMINA: 01/00
ESCALA: 1:250

JULIO
2022

A13

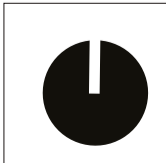
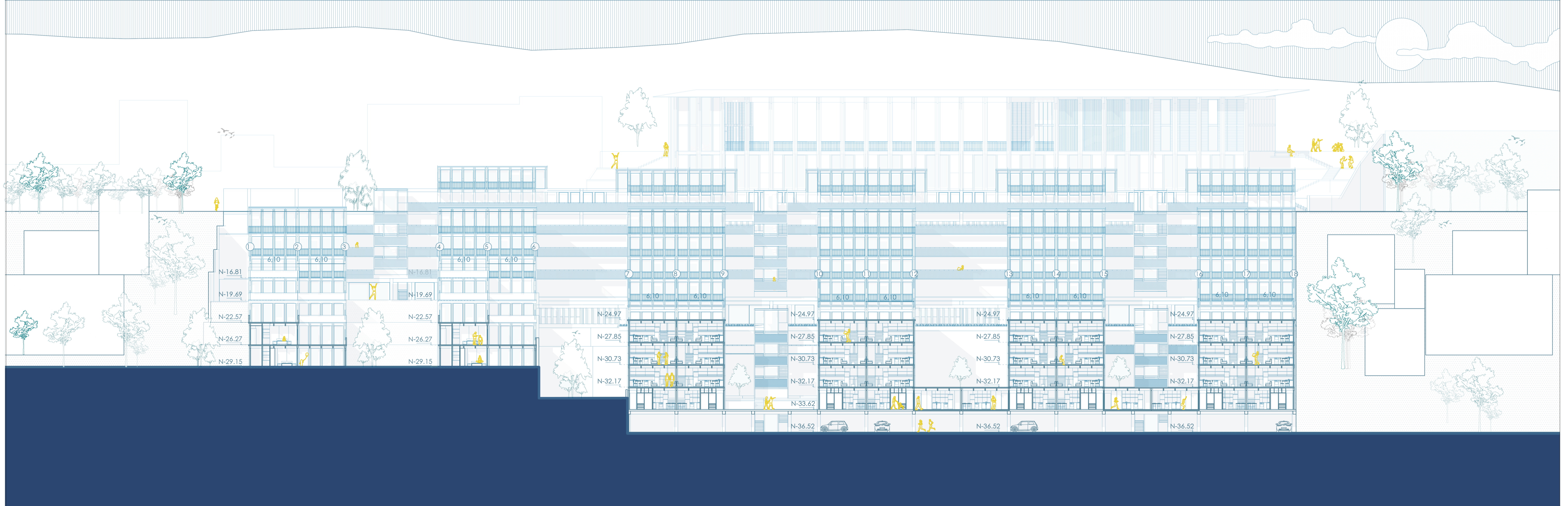
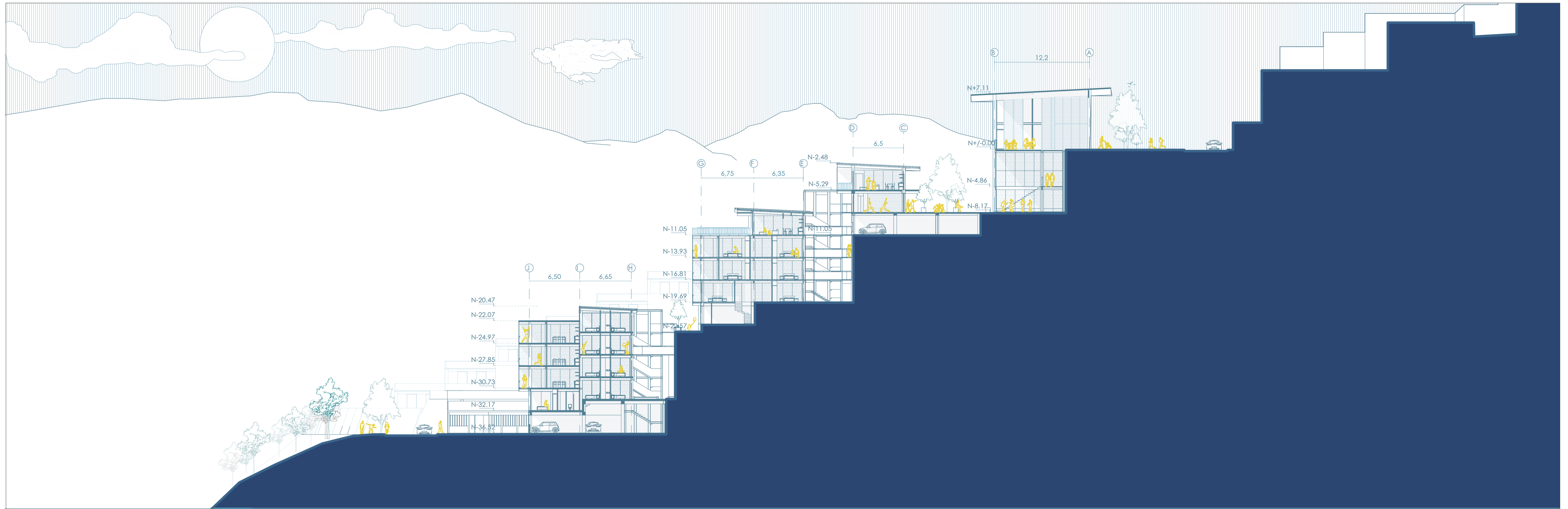

PONTIFICIA UNIVERSIDAD CATÓLICA DEL ECUADOR
FACULTAD DE ARQUITECTURA, DISEÑO Y ARTES
TRABAJO FINAL DE TITULACIÓN

TEMA: HABITAR EL BORDE: USO DE SISTEMAS PREFABRICADOS PARA PROPUESTA CULTURAL Y HABITACIONAL.

UBICACIÓN: INTERSECCIÓN BARRIAL GUAPULO - LA FLORESTA.

CONTENIDO:

CORTE TRANSVERSAL A'-A' - CORTE LONGITUDINAL B'-B'

AUTORA: ÁNGELES MIRANDA VILLACÍS

DIRECTOR: ARQ. ESTEBAN JARAMILLO



LÁMINA: 01/00

ESCALA: 1:250

JULIO
2022

A15

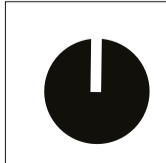
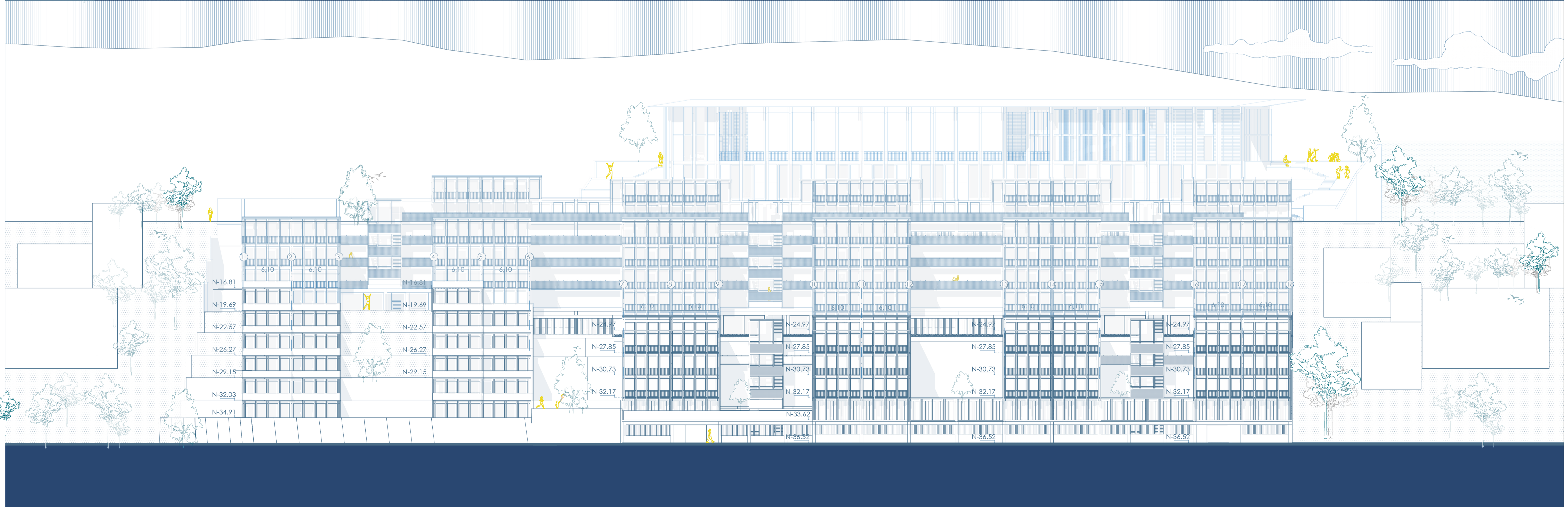
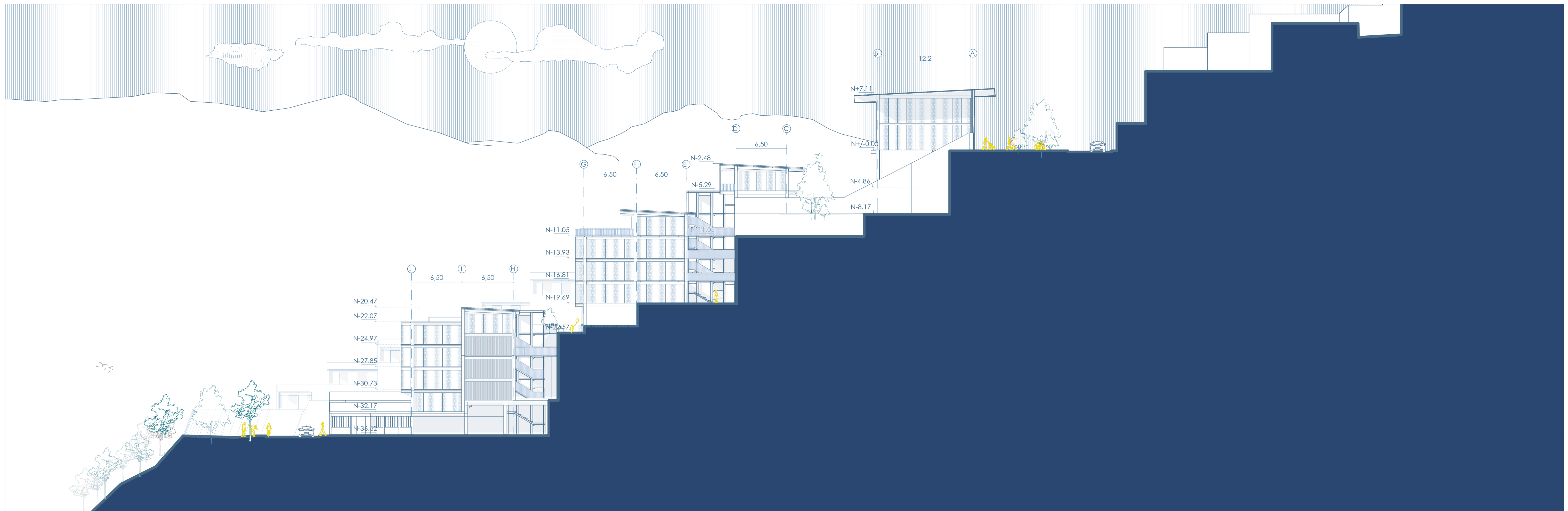

PONTIFICIA UNIVERSIDAD CATÓLICA DEL ECUADOR
FACULTAD DE ARQUITECTURA, DISEÑO Y ARTES
TRABAJO FINAL DE TITULACIÓN

TEMA: HABITAR EL BORDE: USO DE SISTEMAS PREFABRICADOS PARA PROPUESTA CULTURAL Y HABITACIONAL.

UBICACIÓN: INTERSECCIÓN BARRIAL GUÁPULO - LA FLORESTA.

CONTENIDO:

FACHADA LATERAL DERECHA - FACHADA FRONTAL

AUTORA: ÁNGELES MIRANDA VILLACÍS

DIRECTOR: ARQ. ESTEBAN JARAMILLO



LÁMINA: 01/00

ESCALA: 1:250

JULIO
2022

A16

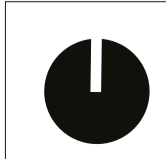
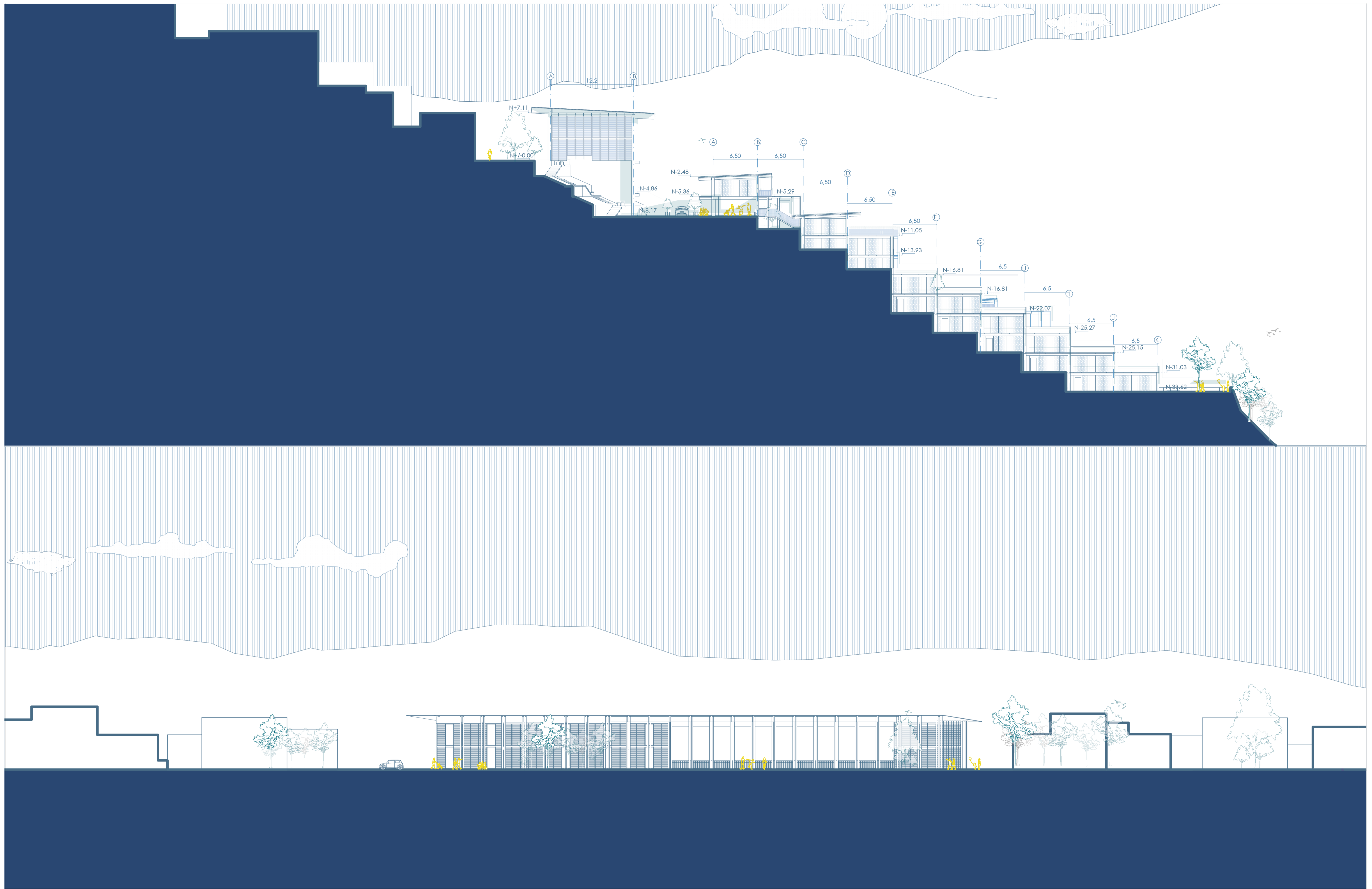



PONTIFICIA UNIVERSIDAD CATÓLICA DEL ECUADOR
FACULTAD DE ARQUITECTURA, DISEÑO Y ARTES
TRABAJO FINAL DE TITULACIÓN

TEMA: HABITAR EL BORDE: USO DE SISTEMAS PREFABRICADOS PARA PROPUESTA CULTURAL Y HABITACIONAL.
UBICACIÓN: INTERSECCIÓN BARRIAL GUAPULO - LA FLORESTA.

CONTIENDO:
IMAGEN DEL PROYECTO

AUTORA: ÁNGELES MIRANDA VILLACÍS
DIRECTOR: ARQ. ESTEBAN JARAMILLO

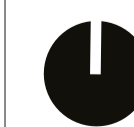

LÁMINA: 01/00
ESCALA: 1:250

JULIO
2022

A18