

IMPLANTACIÓN GENERAL ESC 1:500

- |                            |                              |
|----------------------------|------------------------------|
| 1 Residencia Universitaria | 7 Extensión U. Simón Bolívar |
| 2 Oficinas de Arriendo     | 8 Extensión U. Simón Bolívar |
| 3 Centro de Documentación  | 9 Plaza de Acceso Principal  |
| 4 Comedor/Gimnasio         | 10 Boulevard                 |
| 5 Administración           | 11 U. Andina Simón Bolívar   |
| 6 Sala de Exposición       | 12 Plaza Brasilia            |

Subsuelo nivel -4.00 m  
 Esc: 1:200

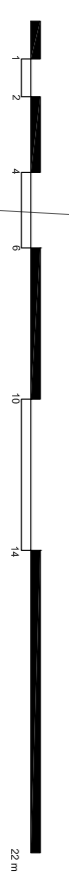
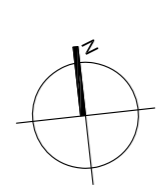

CALLE TOLEDO



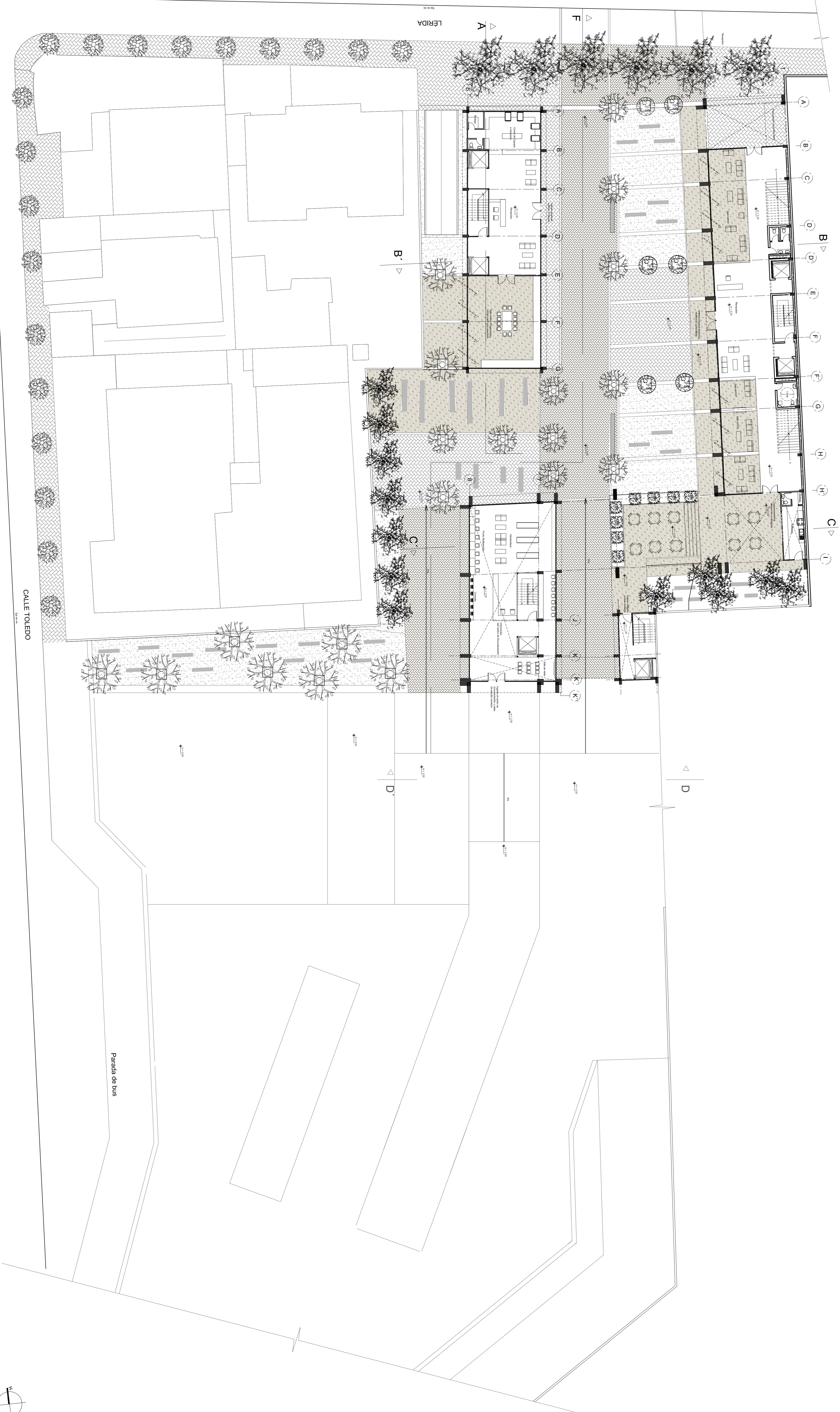

CALLE TOLEDO

Parada de bus

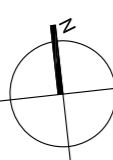
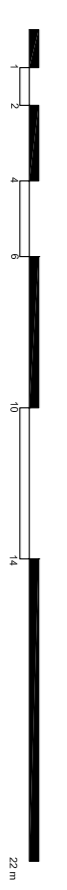

Planta Baja nivel + 0.00 m  
Esc: 1:200

PONTIFICIA UNIVERSIDAD CATOLICA DEL ECUADOR  
FACULTAD DE ARQUITECTURA DISEÑO Y ARTES  
TRABAJO DE FIN DE CARRERA

TEMA: EXTENSION UNIVERSIDAD SIMON BOLIVAR - RESIDENCIA UNIVERSITARIA  
CONTIENE: PLANTA BAJA N+0.00m

DIRECTOR: ARO. HECTOR PAREDES  
NOMBRE: MAURO CEPEDA ORTIZ

NOTAS TÉCNICAS.

SELLOS Y FIRMAS DE APROBACIÓN

UBICACIÓN:  
ACTUAL UNIVERSIDAD SIMON BOLIVAR

FECHA:  
AGOSTO 2013  
LÁMINA:  
3/11

**A**

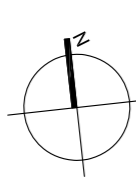

Primera planta nivel + 3.20  
Esc: 1:200

PONTIFICIA UNIVERSIDAD CATOLICA DEL ECUADOR  
FACULTAD DE ARQUITECTURA DISEÑO Y ARTES  
TRABAJO DE FIN DE CARRERA

TEMA: EXTENSION UNIVERSIDAD SIMON BOLIVAR - RESIDENCIA UNIVERSITARIA  
CONTIENE: PRIMERA PLANTA N+ 3.20M

DIRECTOR: ARO. HECTOR PAREDES  
NOMBRE: MAURO CEPEDA ORTIZ

NOTAS TÉCNICAS.

SELLOS Y FIRMAS DE APROBACIÓN

UBICACIÓN:  
ACTUAL UNIVERSIDAD SIMON BOLIVAR

FECHA:  
AGOSTO 2013  
LÁMINA:  
4/11

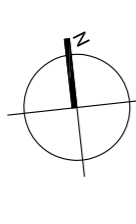
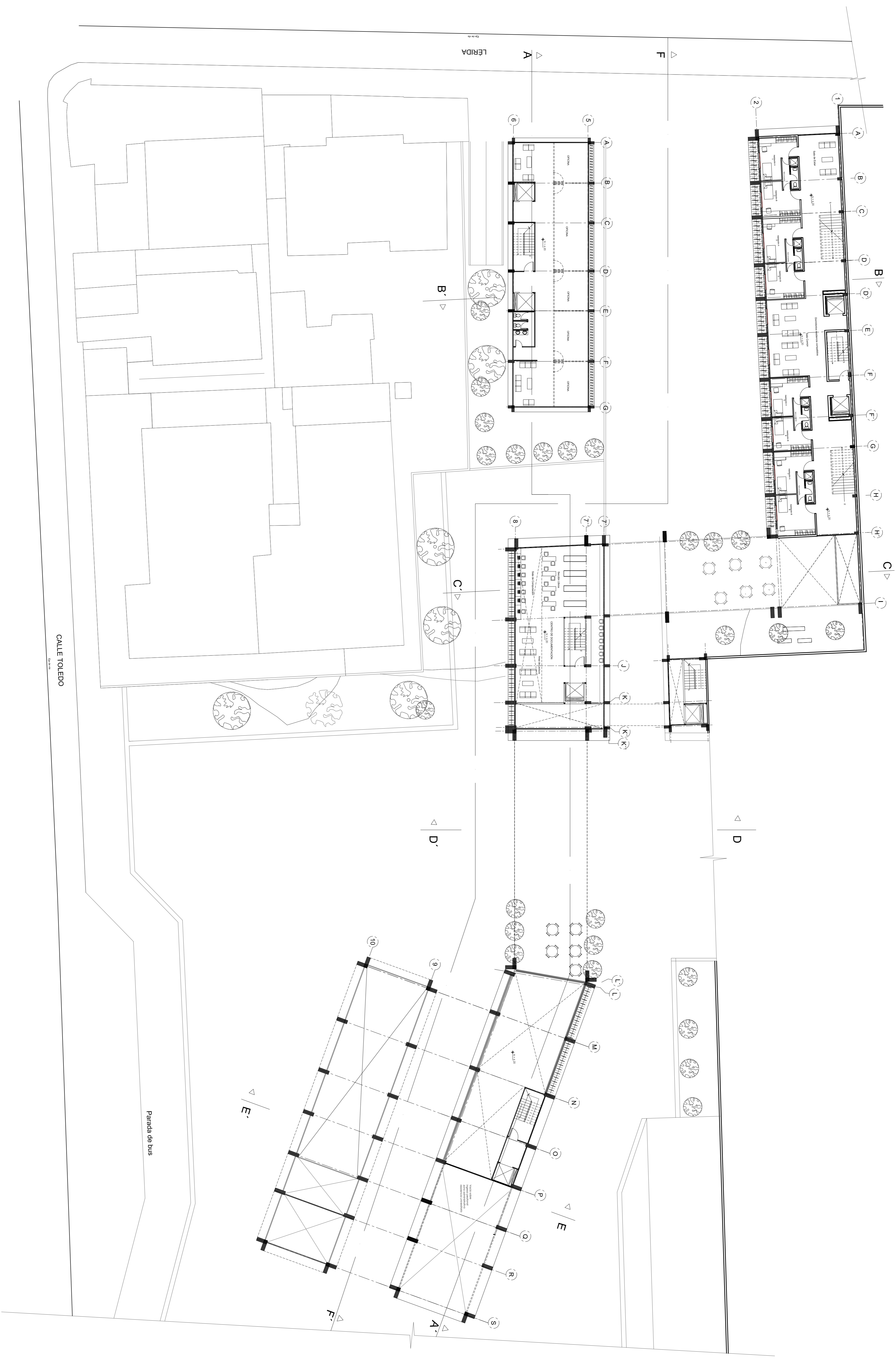

Segunda Planta nivel + 6.20m  
Esc: 1:200

PONTIFICIA UNIVERSIDAD CATOLICA DEL ECUADOR  
FACULTAD DE ARQUITECTURA DISEÑO Y ARTES  
TRABAJO DE FIN DE CARRERA

TEMA: EXTENSION UNIVERSIDAD SIMÓN BOLÍVAR - RESIDENCIA UNIVERSITARIA  
CONTIENE: SEGUNDA PLANTA N° 6.20M

DIRECTOR: ARO. HECTOR PAREDES  
NOMBRE: MAURO CEPEDA ORTIZ

NOTAS TÉCNICAS:

SELLOS Y FIRMAS DE APROBACIÓN

UBICACIÓN:  
ACTUAL UNIVERSIDAD SIMÓN BOLÍVAR

FECHA:  
AGOSTO 2013  
LÁMINA:  
5/11

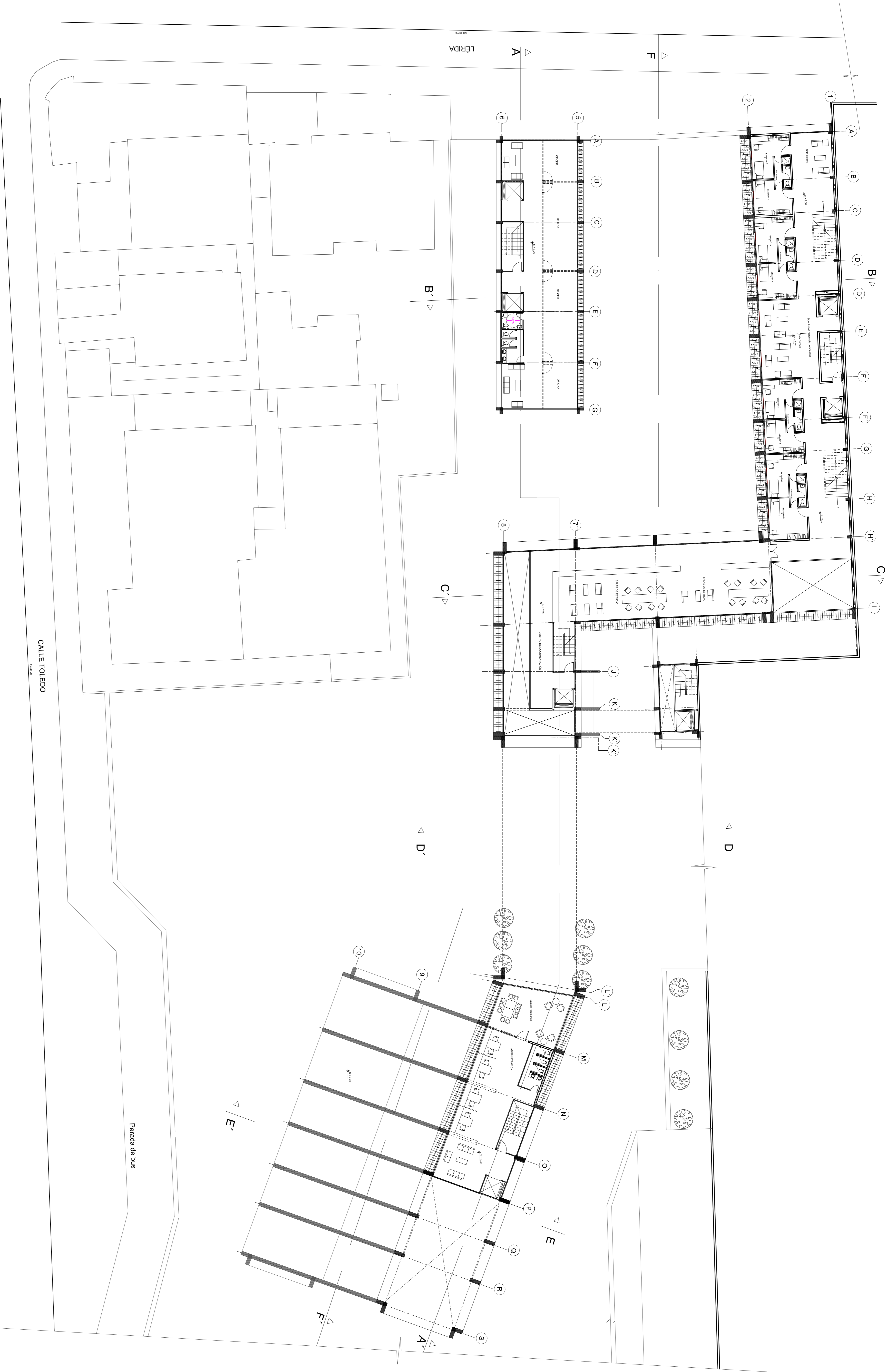

Tercera Planta nivel + 9.20 m  
 Esc: 1:200

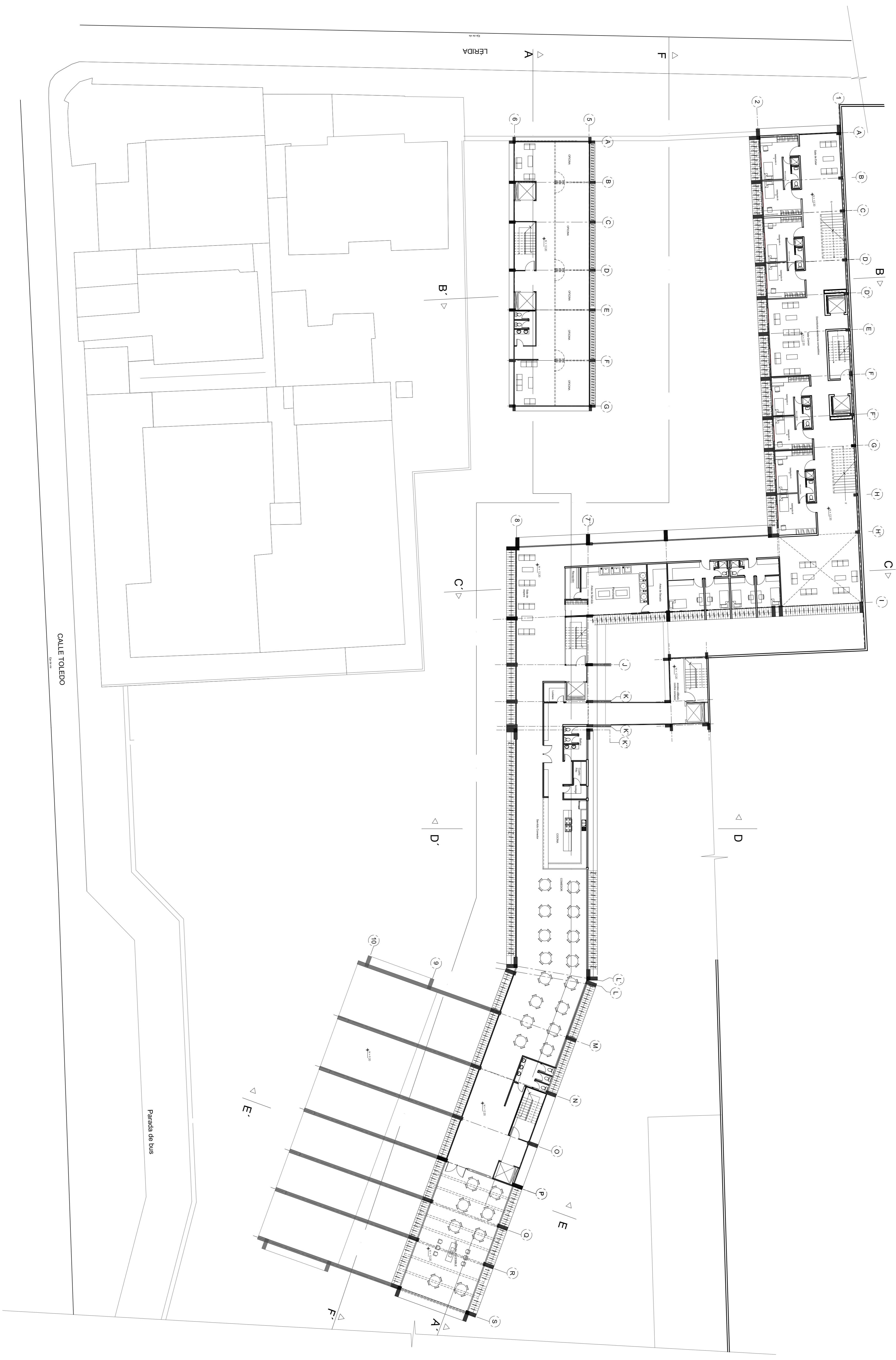

Cuarta Planta nivel +12.20 m  
Esc: 1:200

PONTIFICIA UNIVERSIDAD CATOLICA DEL ECUADOR  
FACULTAD DE ARQUITECTURA DISEÑO Y ARTES  
TRABAJO DE FIN DE CARRERA

TEMA: EXTENSION UNIVERSIDAD SIMÓN BOLÍVAR - RESIDENCIA UNIVERSITARIA  
CONTIENE: CUARTA PLANTA N+12.20M

DIRECTOR: ARO. HECTOR PAREDES  
NOMBRE: MAURO CEPEDA ORTIZ

NOTAS TÉCNICAS:

SELLOS Y FIRMAS DE APROBACIÓN

UBICACIÓN:  
ACTUAL UNIVERSIDAD SIMÓN BOLÍVAR

FECHA:  
AGOSTO 2013  
LÁMINA:  
7/11

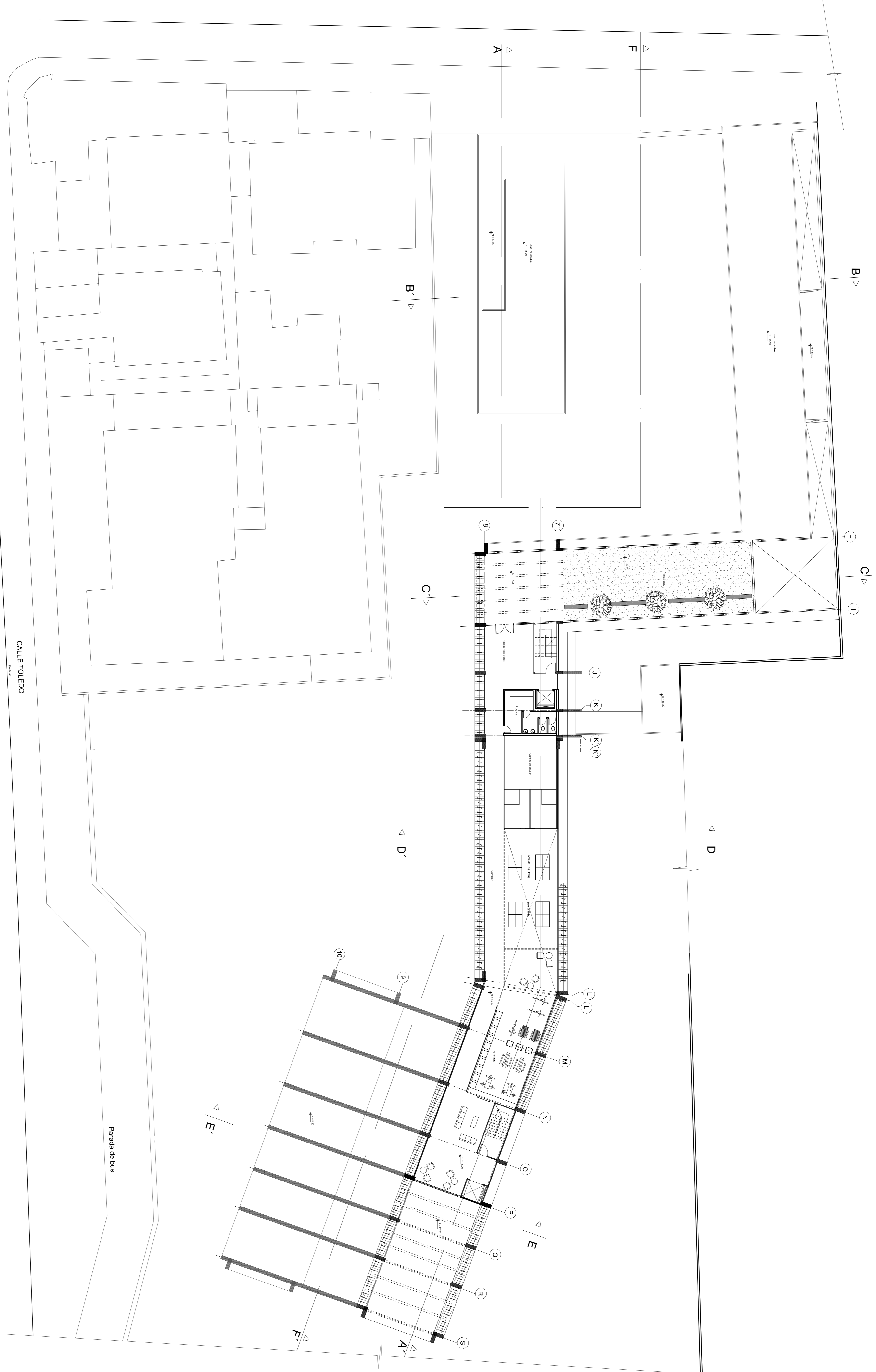

CALLE TOLEDO

Parada de bus

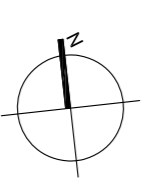

Quinta Planta nivel +16.20 m  
Esc: 1:200

PONTIFICIA UNIVERSIDAD CATOLICA DEL ECUADOR  
FACULTAD DE ARQUITECTURA DISEÑO Y ARTES  
TRABAJO DE FIN DE CARRERA

TEMA: EXTENSION UNIVERSIDAD SIMON BOLIVAR - RESIDENCIA UNIVERSITARIA  
CONTIENE: QUINTO NIVEL N+16.20M

DIRECTOR: ARO. HECTOR PAREDES  
NOMBRE: MAURO CEPEDA ORTIZ

NOTAS TÉCNICAS:

SELLOS Y FIRMAS DE APROBACIÓN

UBICACIÓN:  
ACTUAL UNIVERSIDAD SIMÓN BOLÍVAR

FECHA:  
AGOSTO 2013  
LÁMINA:  
8/11

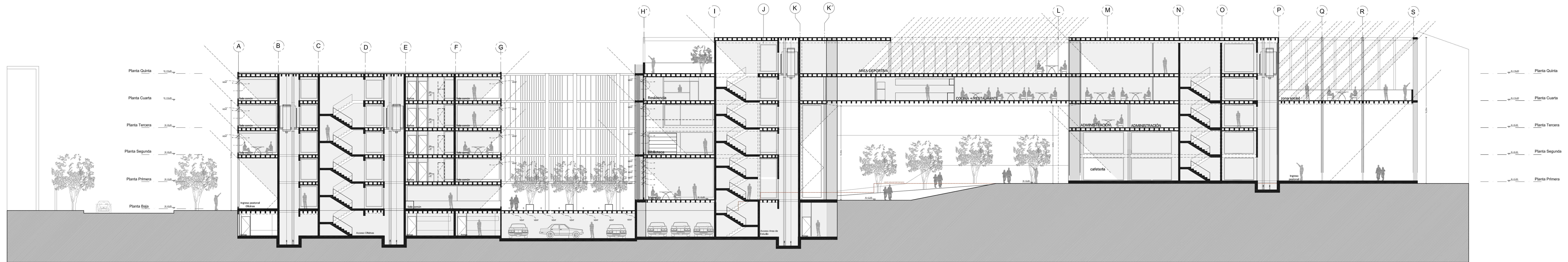

SECCIÓN A-A' ESC 1:150

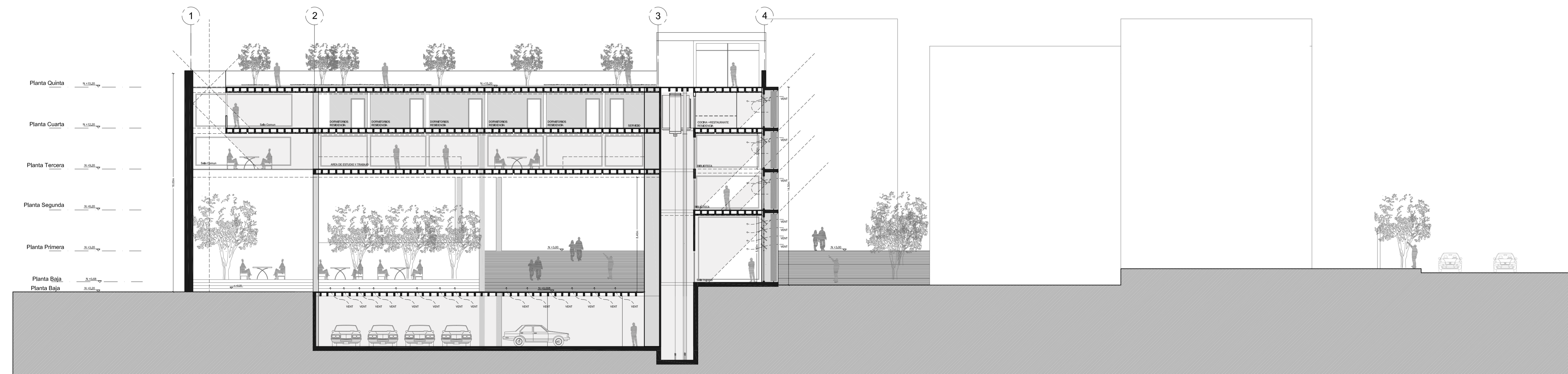

SECCIÓN C-C' ESC 1:150

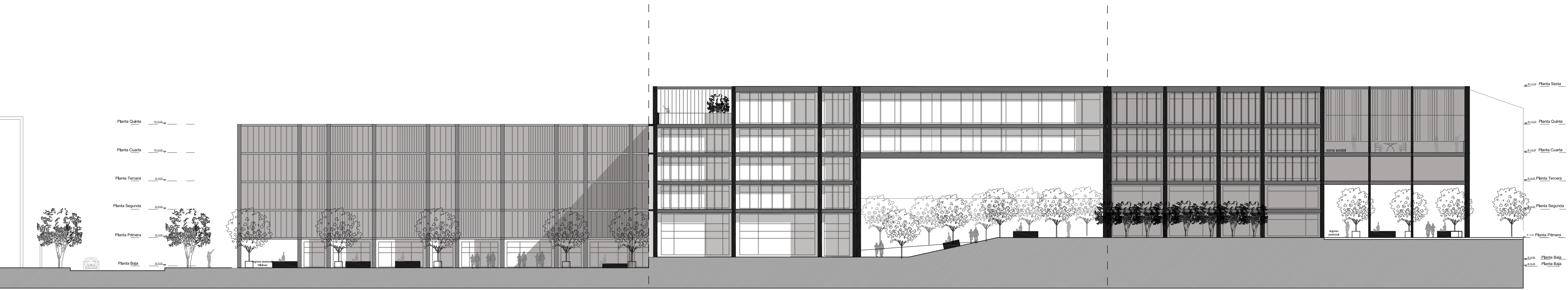

Fachada este F-F' ESC 1:200

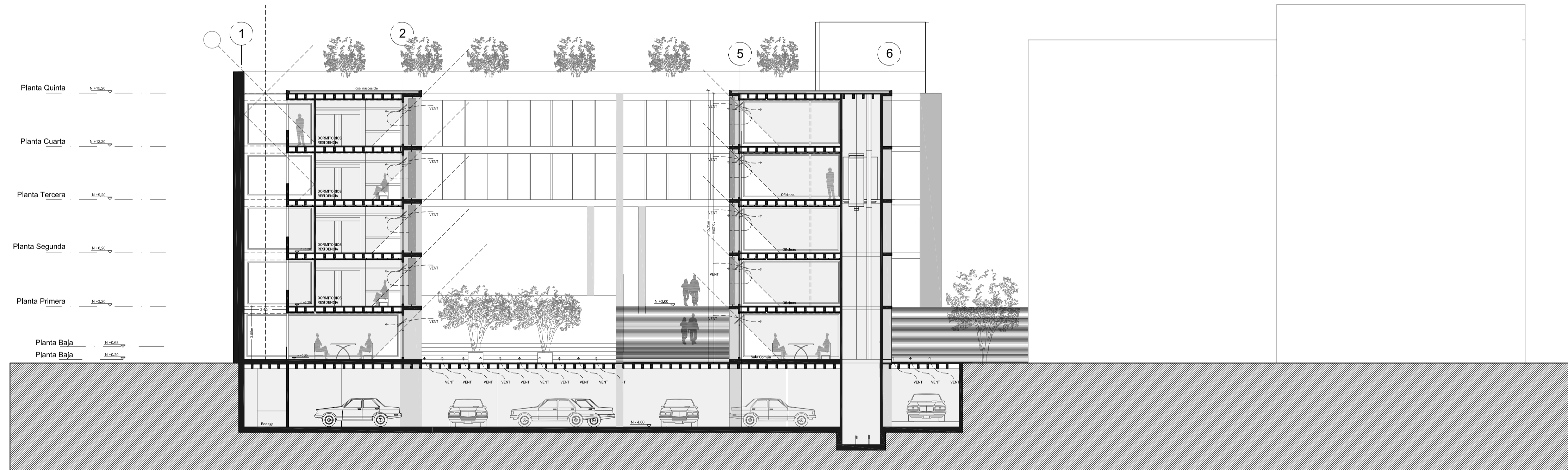

SECCIÓN B-B' ESC 1:150

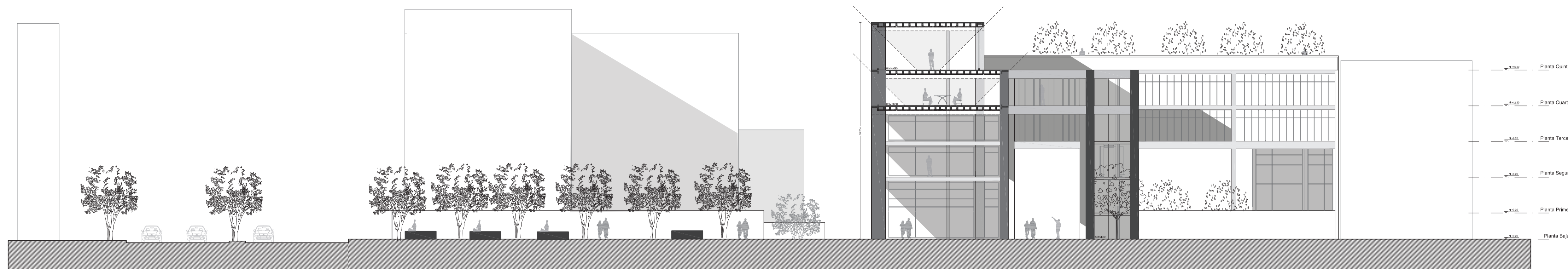

Corte Fachada D-D' ESC 1:200

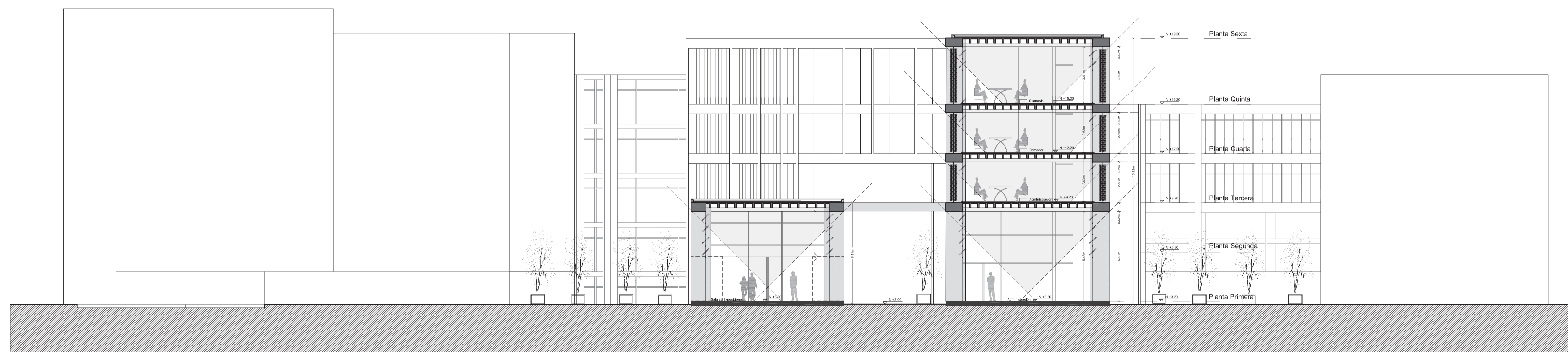

CORTE E-E' ESC 1:150

PONTIFICIA UNIVERSIDAD CATOLICA DEL ECUADOR  
FACULTAD DE ARQUITECTURA DISEÑO Y ARTES

TRABAJO DE FIN DE CARRERA

TEMA: EXTENSIÓN UNIVERSIDAD SIMÓN BOLIVAR - RESIDENCIA UNIVERSITARIA

CONTIENE: CORTE FACHADA D-D' Y CORTE E-E'

DIRECTOR: ARQ. HECTOR PAREDES

NOMBRE: MAURO CEPEDA ORTIZ.

NOTAS TÉCNICAS.

SELLOS Y FIRMAS DE APROBACIÓN

UBICACIÓN:  
ACTUAL UNIVERSIDAD SIMÓN BOLIVAR

**A**

FECHA:  
AGOSTO 2013

LÁMINA:  
**11/11**

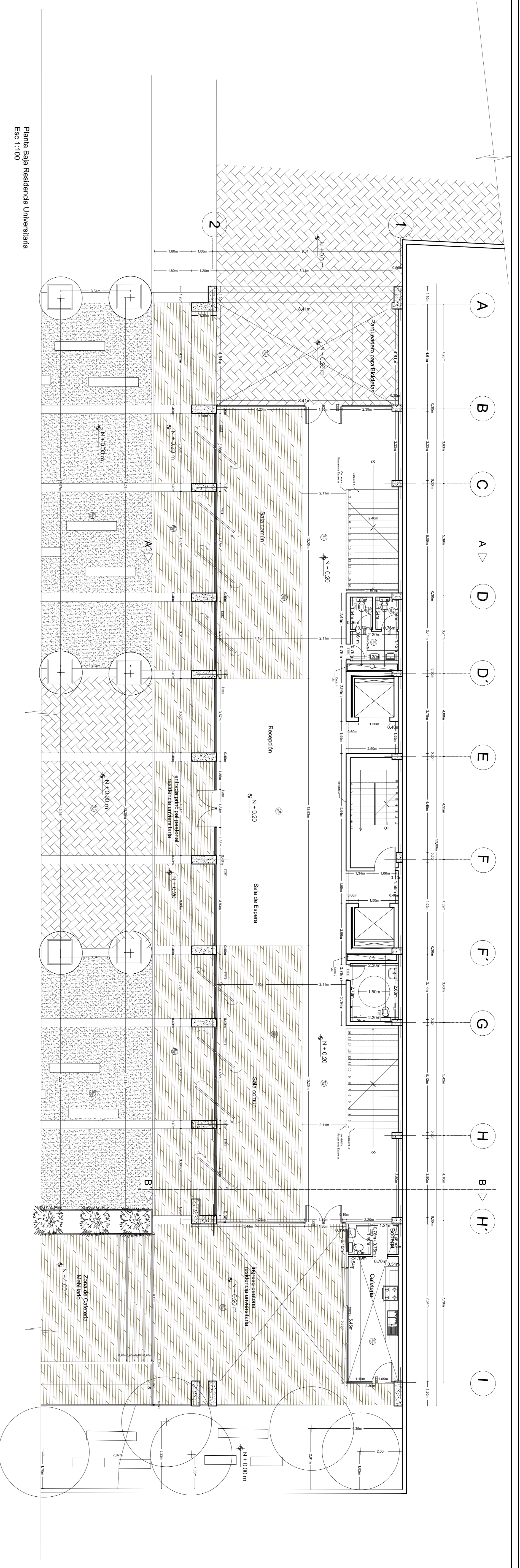

Planta Baja Residencia Universitaria  
Ese: 1:100

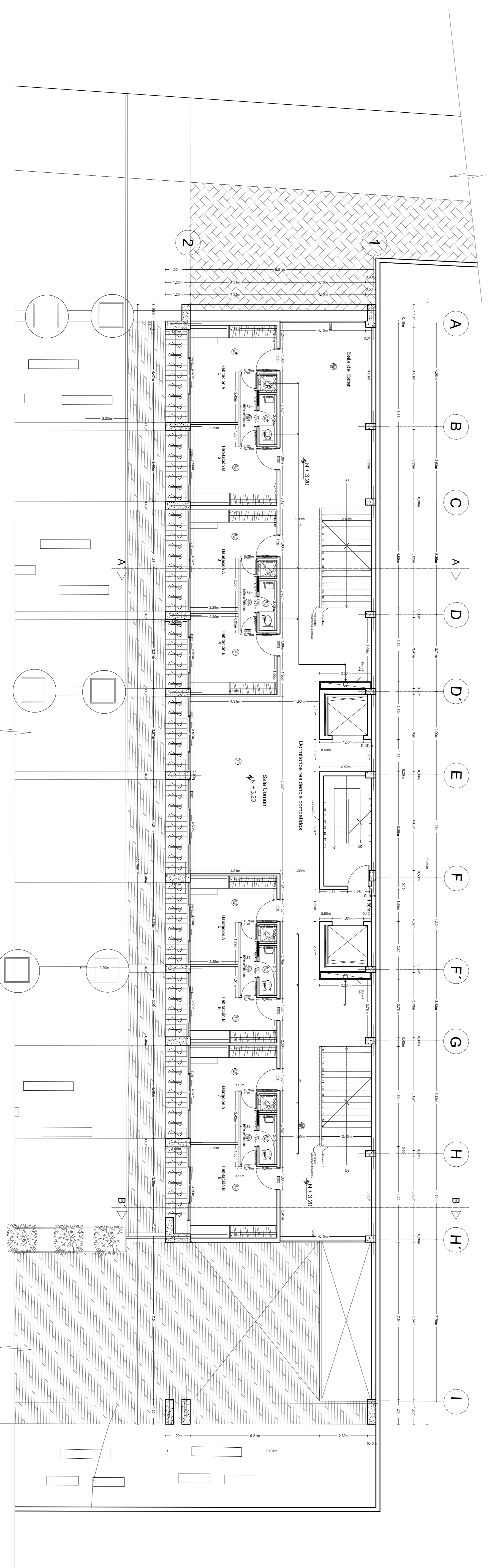

Planta Primera Residencia Universitaria  
Ese: 1:100

<b>PONTIFICIA UNIVERSIDAD CATOLICA DEL ECUADOR</b> <b>FACULTAD DE ARQUITECTURA DISEÑO Y ARTES</b> TRABAJO DE FIN DE CARRERA		<b>TEMA: EXTENSION UNIVERSIDAD SIMON BOLIVAR - RESIDENCIA UNIVERSITARIA</b>		<b>DIRECTOR: ARQ. HECTOR PAREDES</b>		<b>NOTAS TÉCNICAS:</b>		<b>SELLOS Y FIRMAS DE APROBACIÓN</b>		<b>UBICACIÓN:</b> ACTUAL UNIVERSIDAD SIMÓN BOLÍVAR	
<b>CONTIENE: PLANTAS CONSTRUCTIVAS, BALAJ Y PRIMERA- HABITACIONES</b> RESIDENCIA UNIVERSITARIA											
										<b>FECHA:</b> AGOSTO 2013 <b>LÁMINA:</b> <b>1/115</b>	

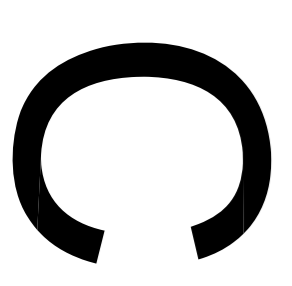



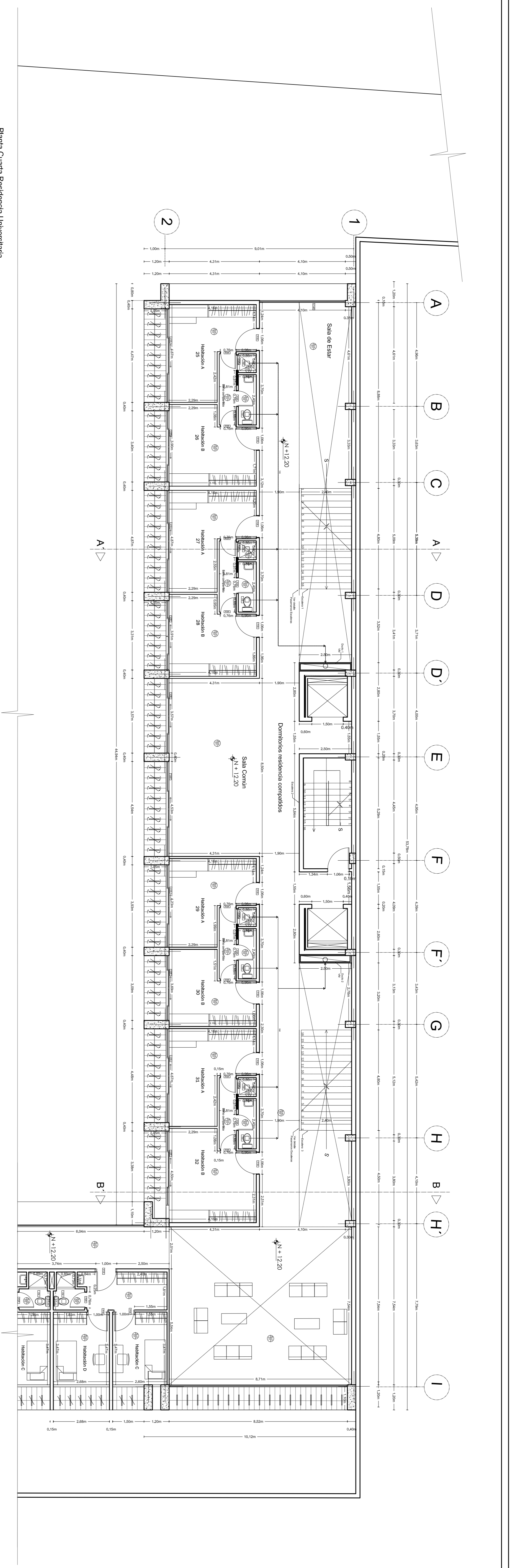

Planta Cuarta Residencia Universitaria  
Esc: 1:100

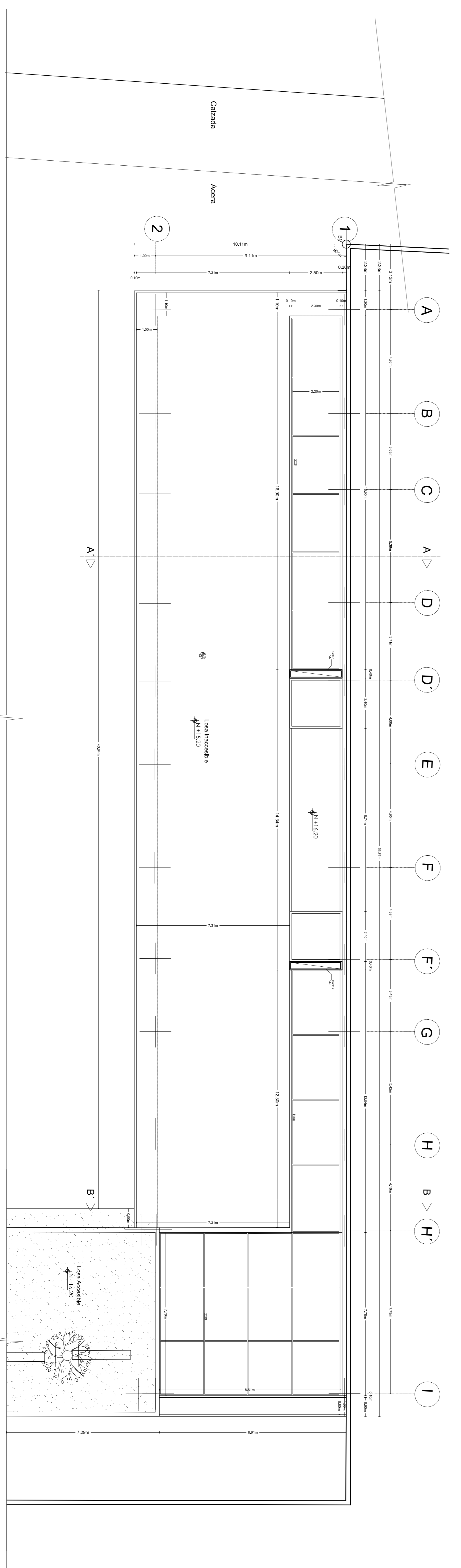

Planta Cuarta Residencia Universitaria  
Esc: 1:100

<b>PONTIFICIA UNIVERSIDAD CATOLICA DEL ECUADOR</b> <b>FACULTAD DE ARQUITECTURA DISEÑO Y ARTES</b> TRABAJO DE FIN DE CARRERA		<b>TEMA: EXTENSION UNIVERSIDAD SIMON BOLIVAR - RESIDENCIA UNIVERSITARIA</b>		<b>DIRECTOR: ARQ. HECTOR PAREDES</b>		<b>NOTAS TÉCNICAS:</b>		<b>SELLOS Y FIRMAS DE APROBACIÓN</b>		<b>UBICACION:</b> ACTUAL UNIVERSIDAD SIMÓN BOLÍVAR		<b>FECHA:</b> AGOSTO 2013	
<b>CONTIENE: PLANTAS CONSTRUCTIVAS, CUARTA Y CUBIERTA - HABITACIONES</b> RESIDENCIA UNIVERSITARIA		<b>NOMBRE: MAURO CEPEDA ORTIZ.</b>										<b>LÁMINA:</b> <b>3/15</b>	

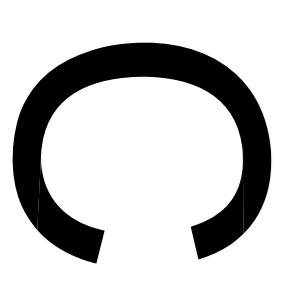



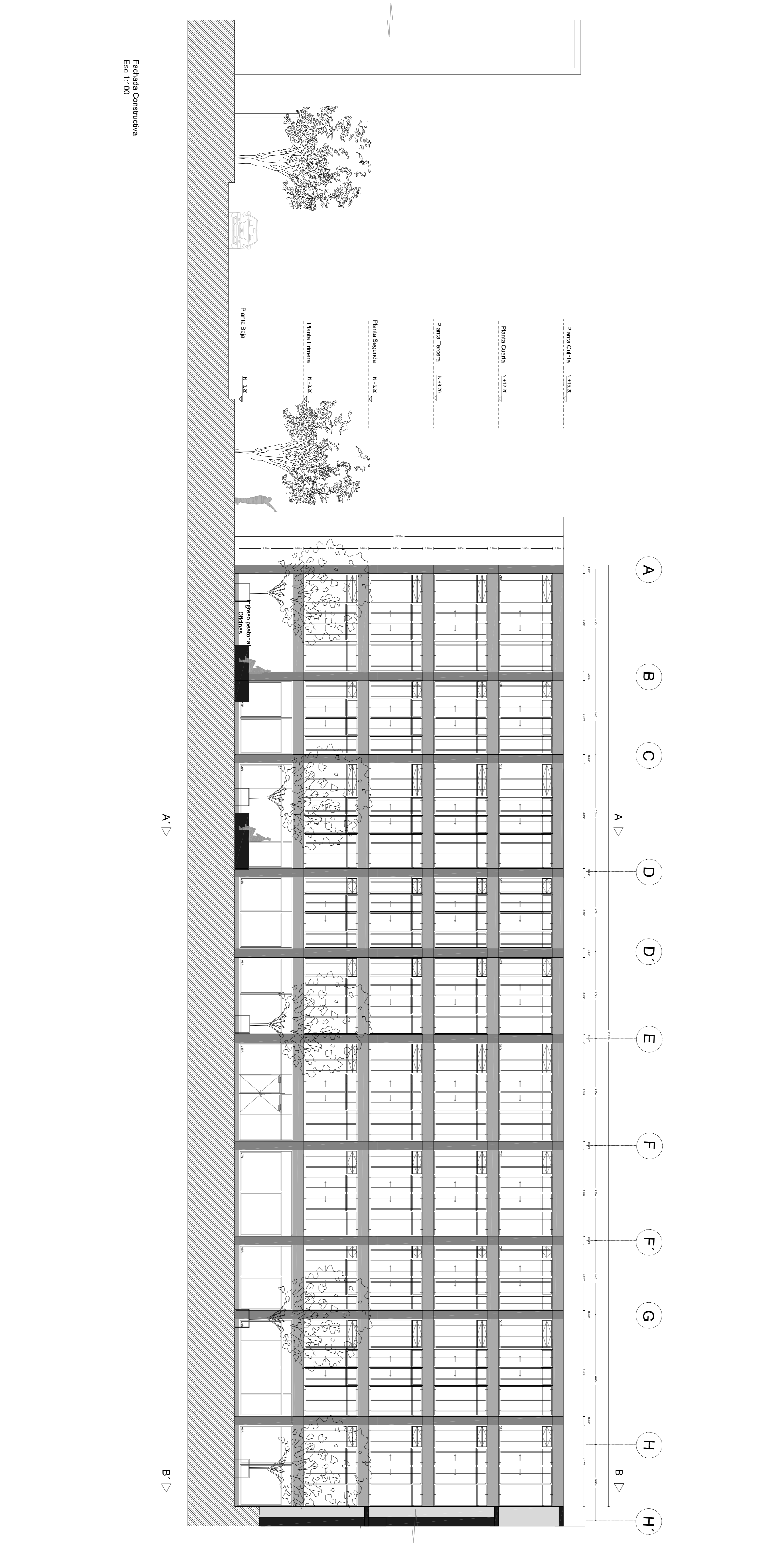

PONTIFICIA UNIVERSIDAD CATOLICA DEL ECUADOR  
FACULTAD DE ARQUITECTURA DISEÑO Y ARTES  
TRABAJO DE FIN DE CARRERA

TEMA: EXTENSION UNIVERSIDAD SIMON BOLIVAR - RESIDENCIA UNIVERSITARIA  
CONTIENE: FACHADA PRINCIPAL CONSTRUCTIVA

DIRECTOR: ARQ. HECTOR PAREDES  
NOMBRE: MAURO CEPEDA ORTIZ

NOTAS TÉCNICAS:

SELLOS Y FIRMAS DE APROBACIÓN

UBICACIÓN:  
ACTUAL UNIVERSIDAD SIMÓN BOLÍVAR

FECHA:  
AGOSTO 2013  
LÁMINA:  
10/15

CUADRO DE PISOS

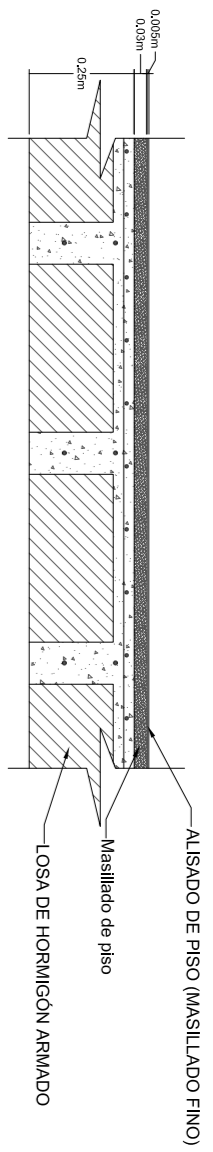

R-H/ D1  
PISO DE HORMIGÓN LISO

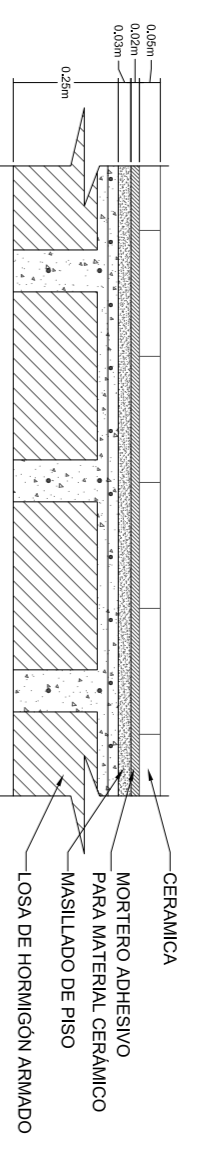

R-H/D2  
PISO DE CERAMICA

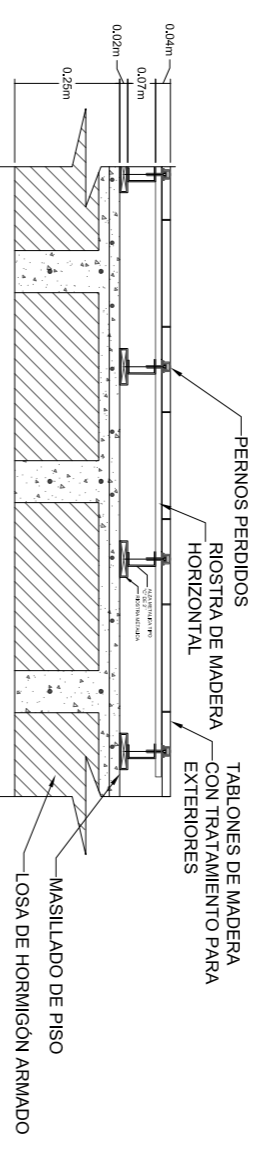

R-H/ D3  
Madera para Exteriores

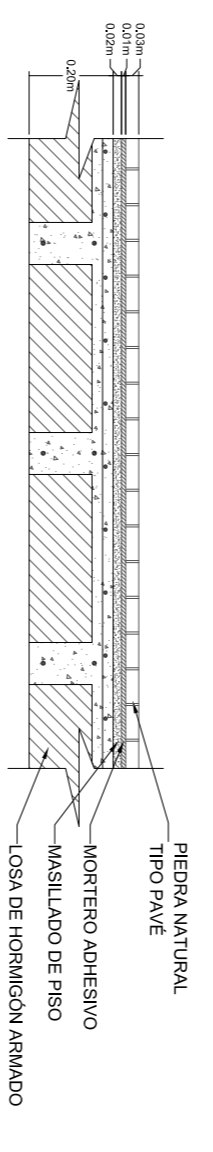

R-H/ D4  
PISO DE PIEDRA NATURAL

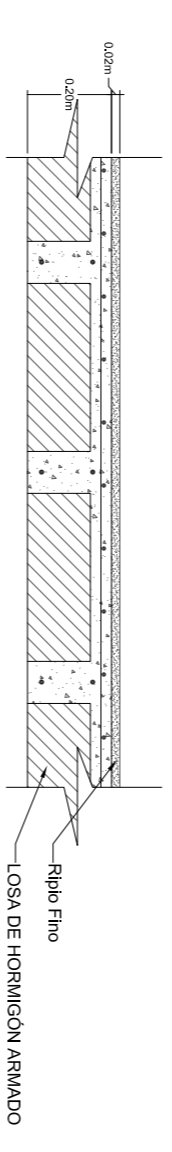

R-H/ D5  
PISO DE RIPIO FINO

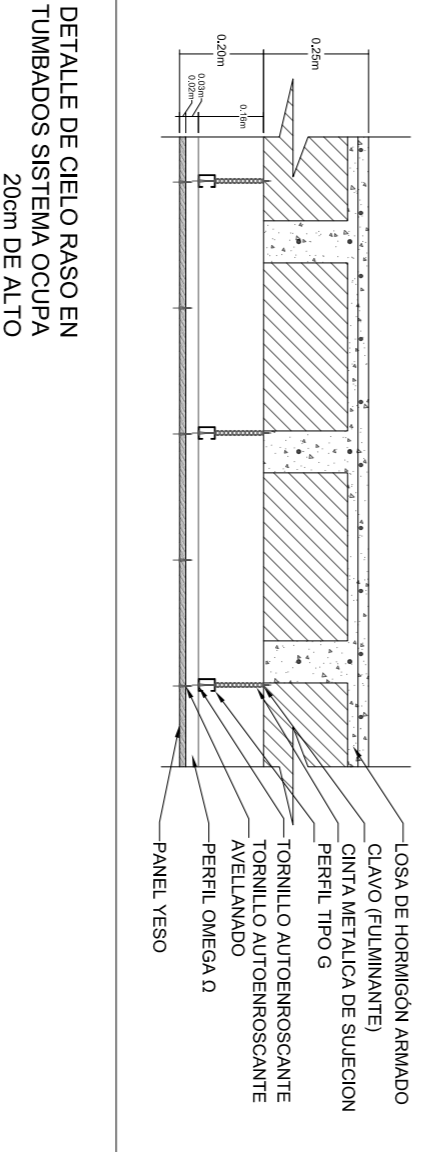

DETALLE DE CIELO PASO EN TUMBADOS SISTEMA OCUPA 20cm DE ALTO

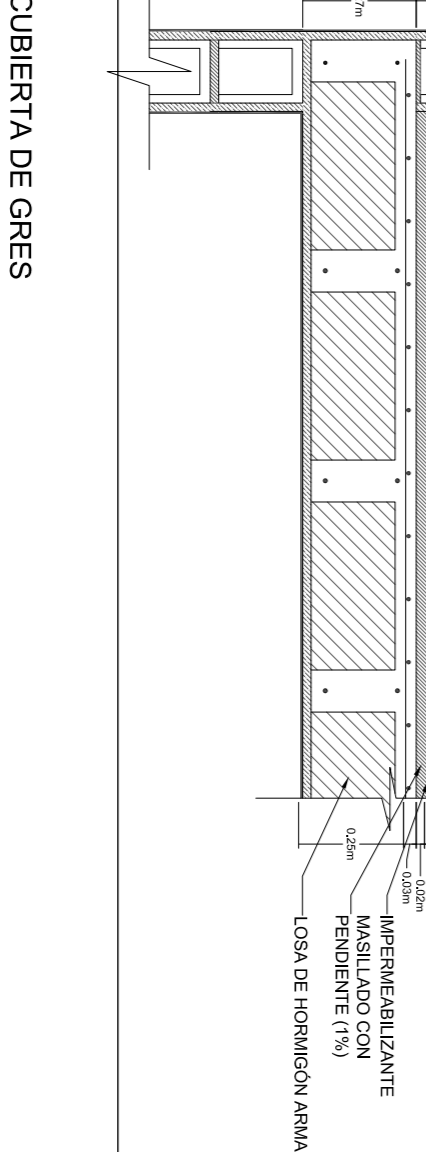

CUBIERTA DE GRES

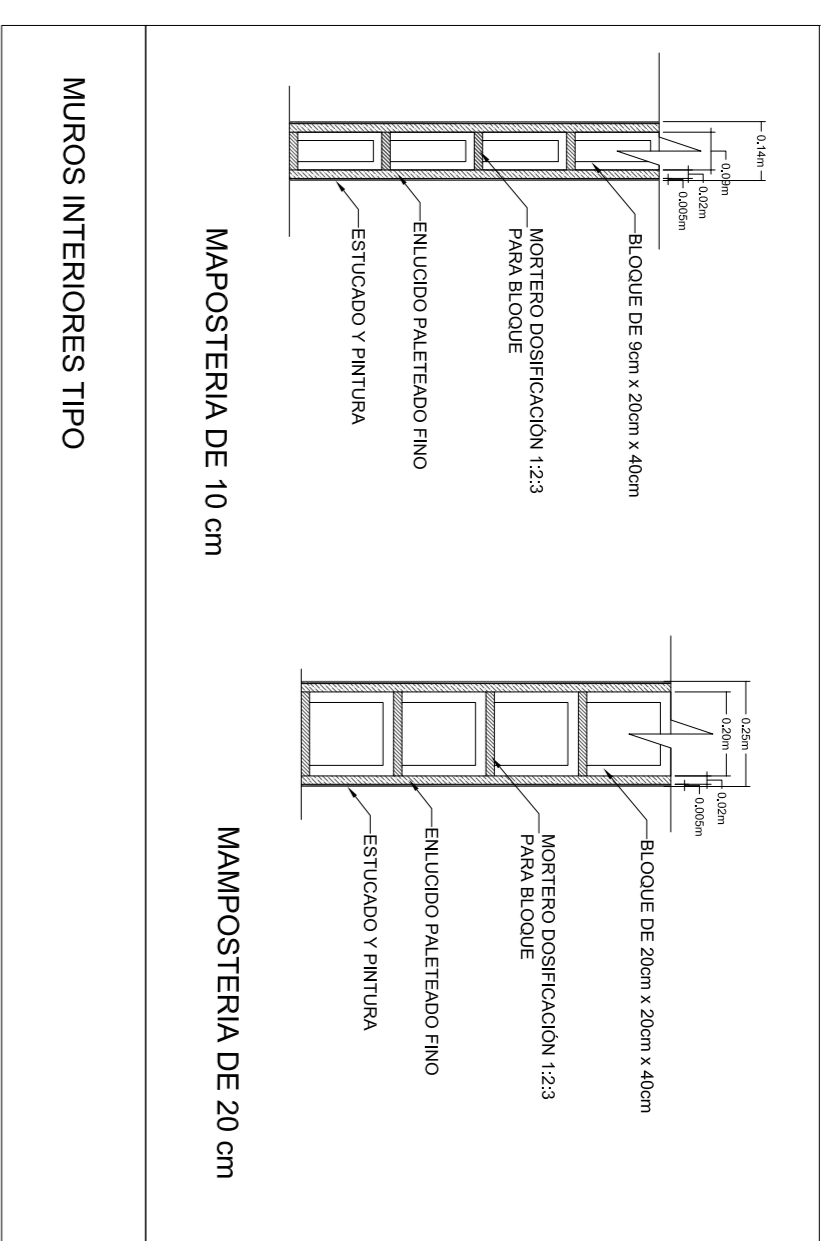

DETALLE DE ESCALERA 2

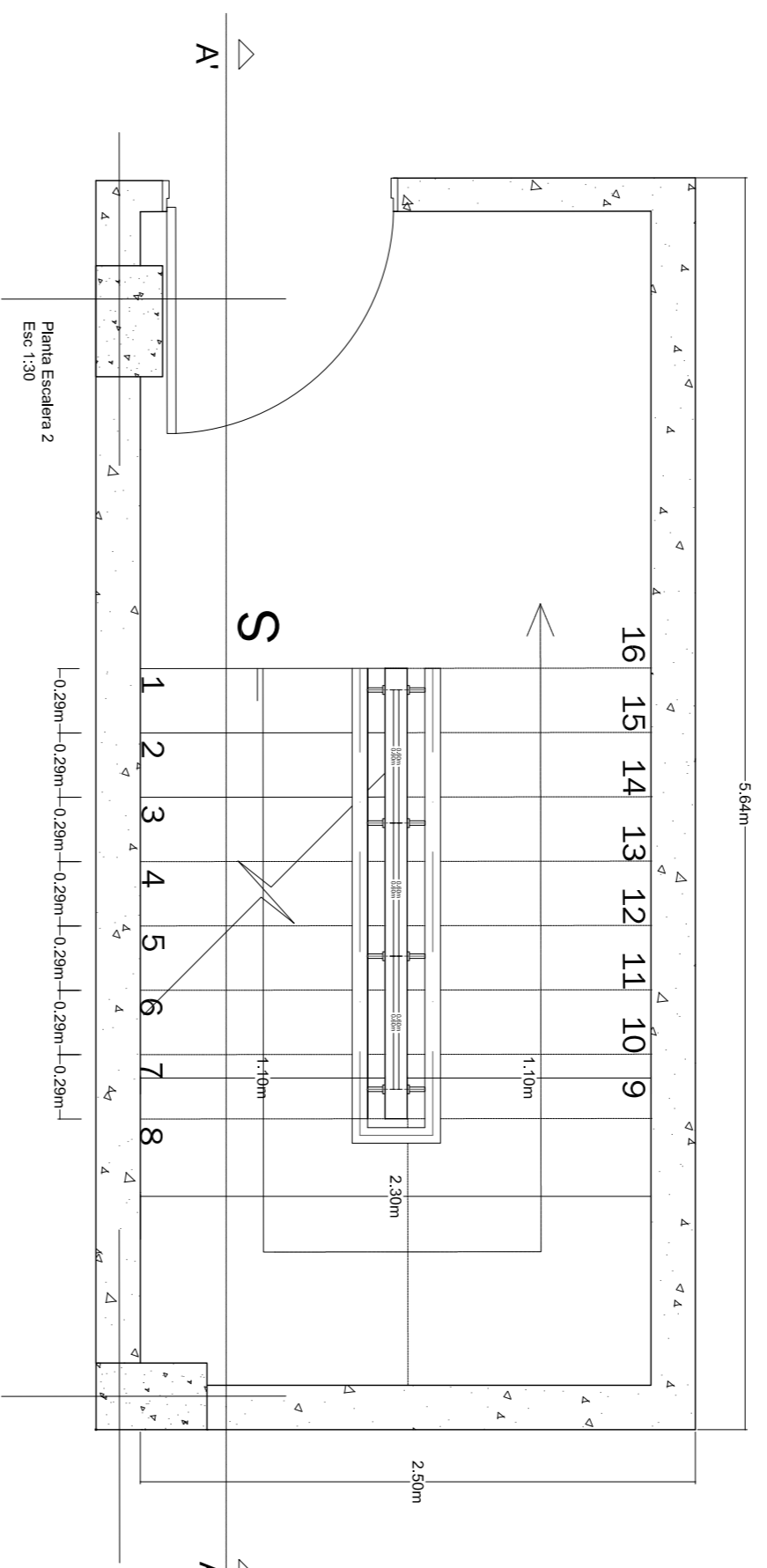

DETALLE DE ESCALERA 1-3

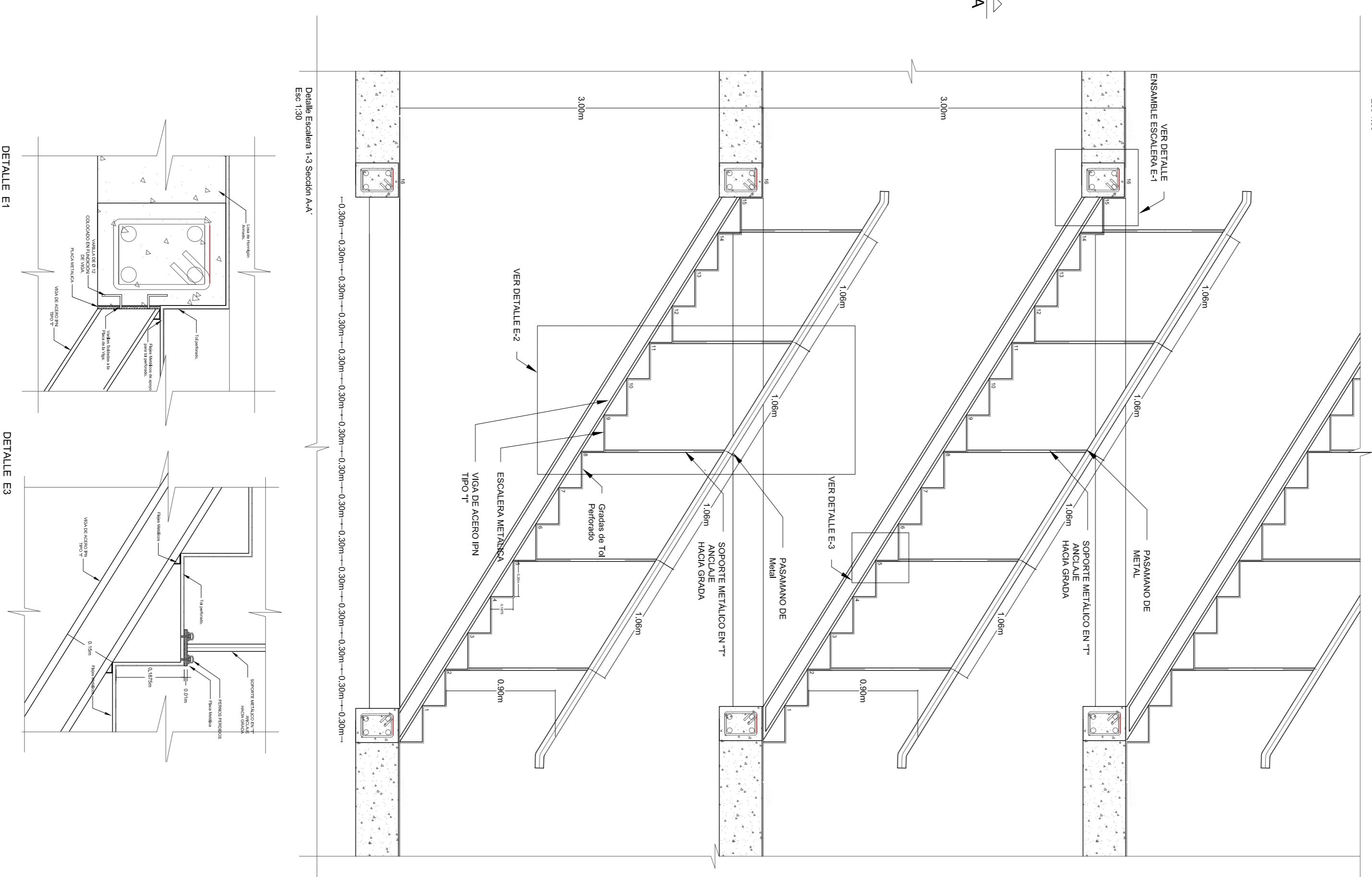
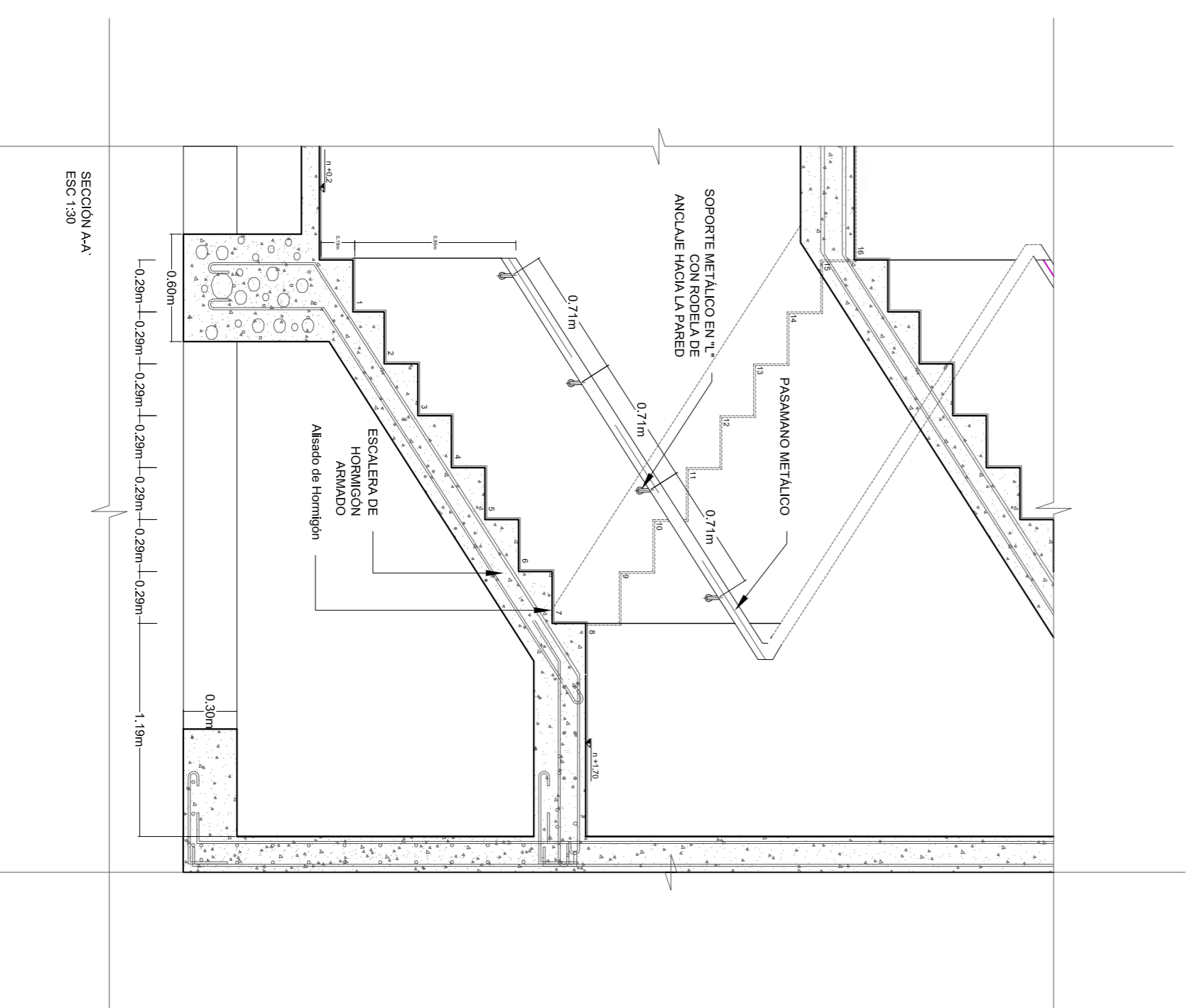
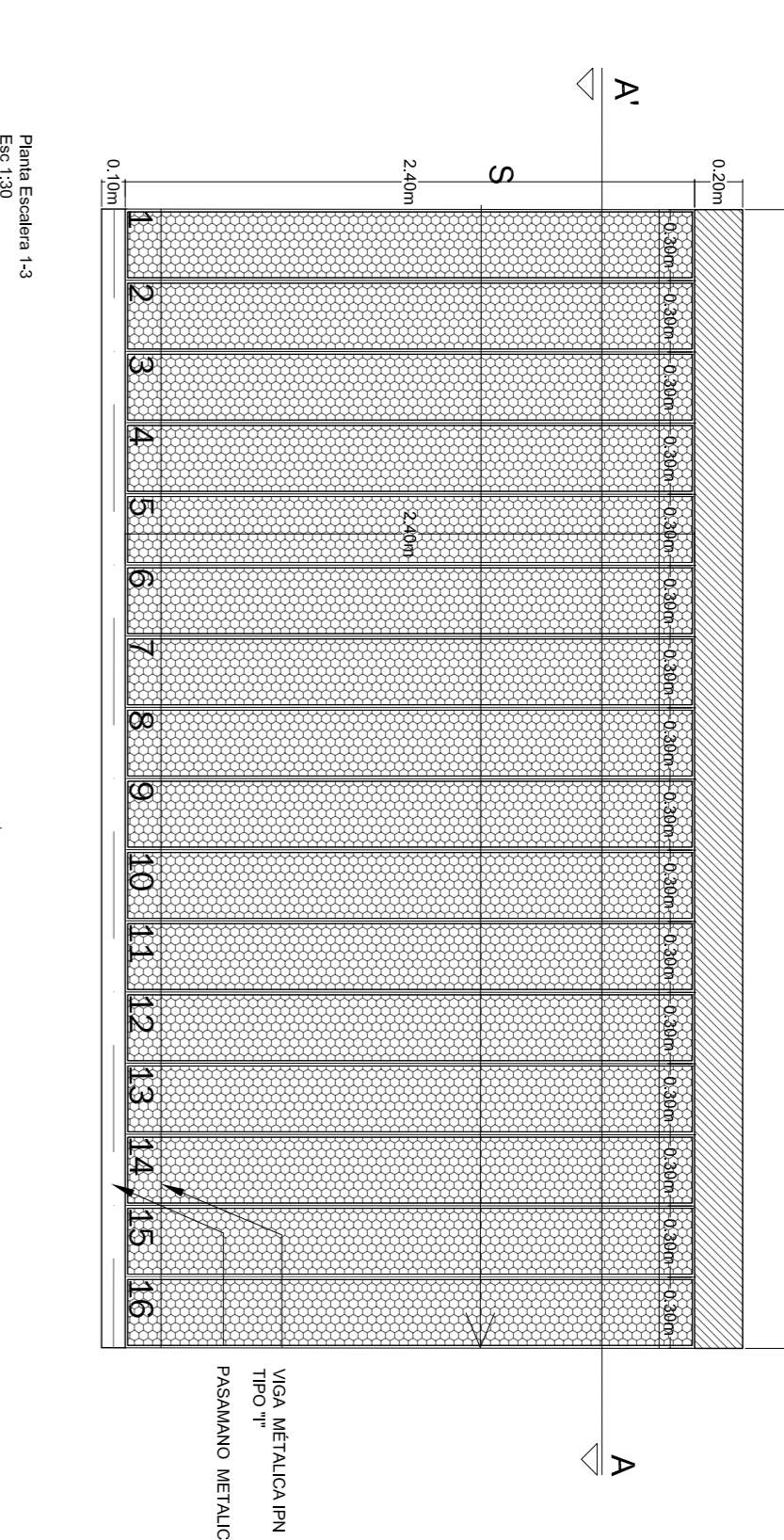

DETALLE E1

DETALLE E3

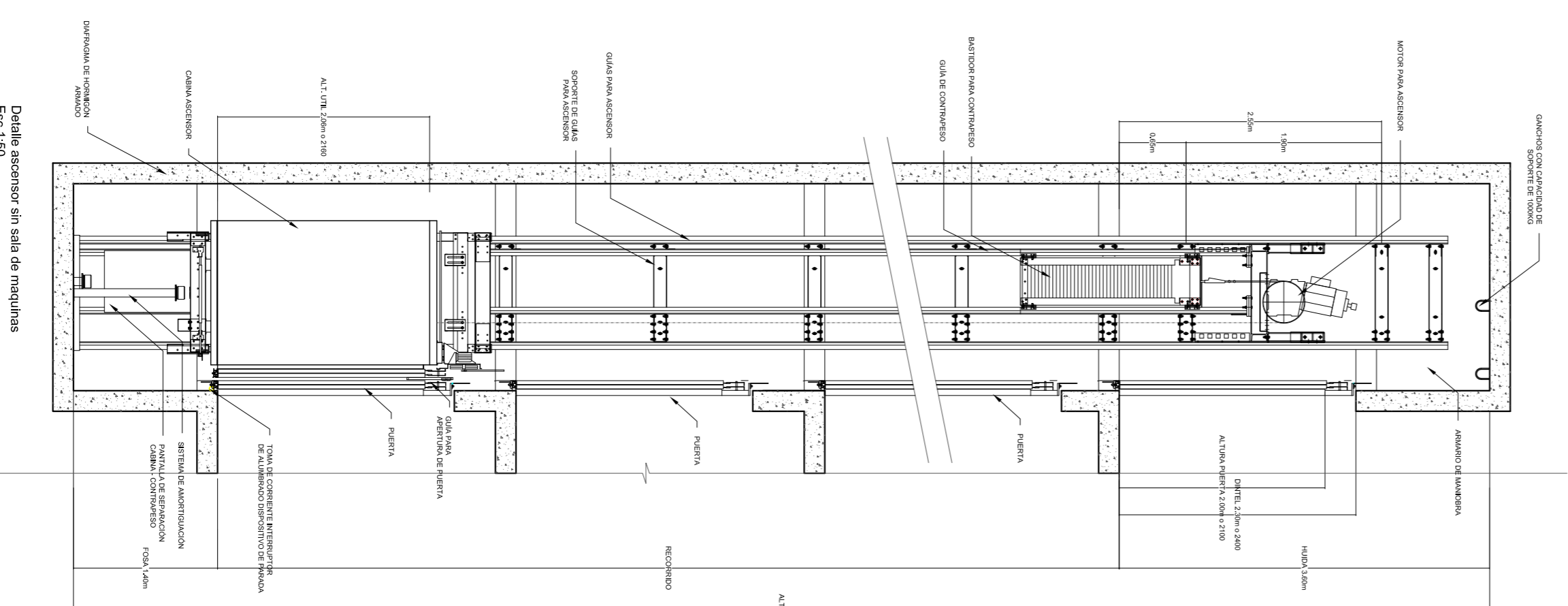

Detalle superior señal de manijas

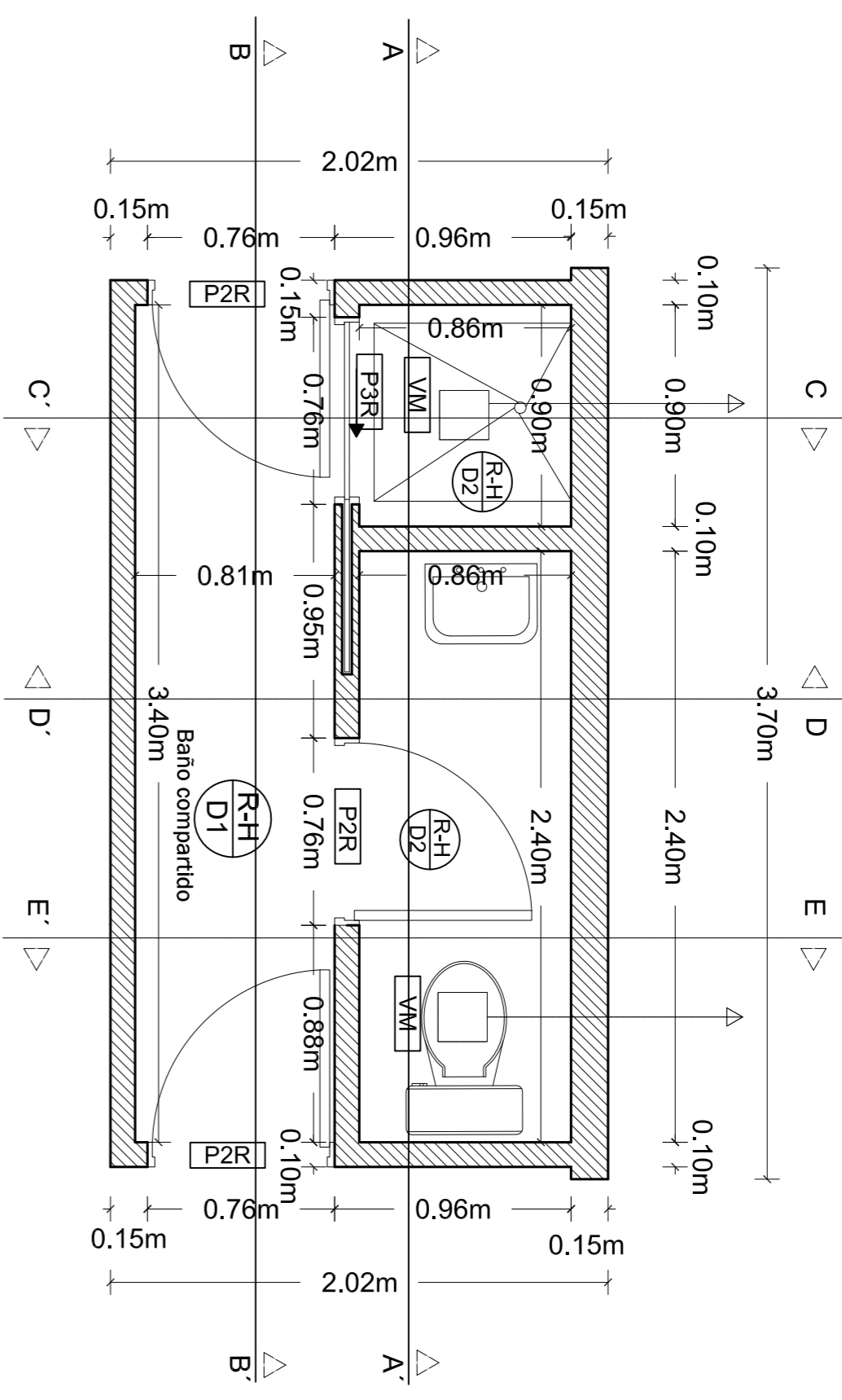

Detalle Baño Tipo Habitación Residencia  
Esc 1:25

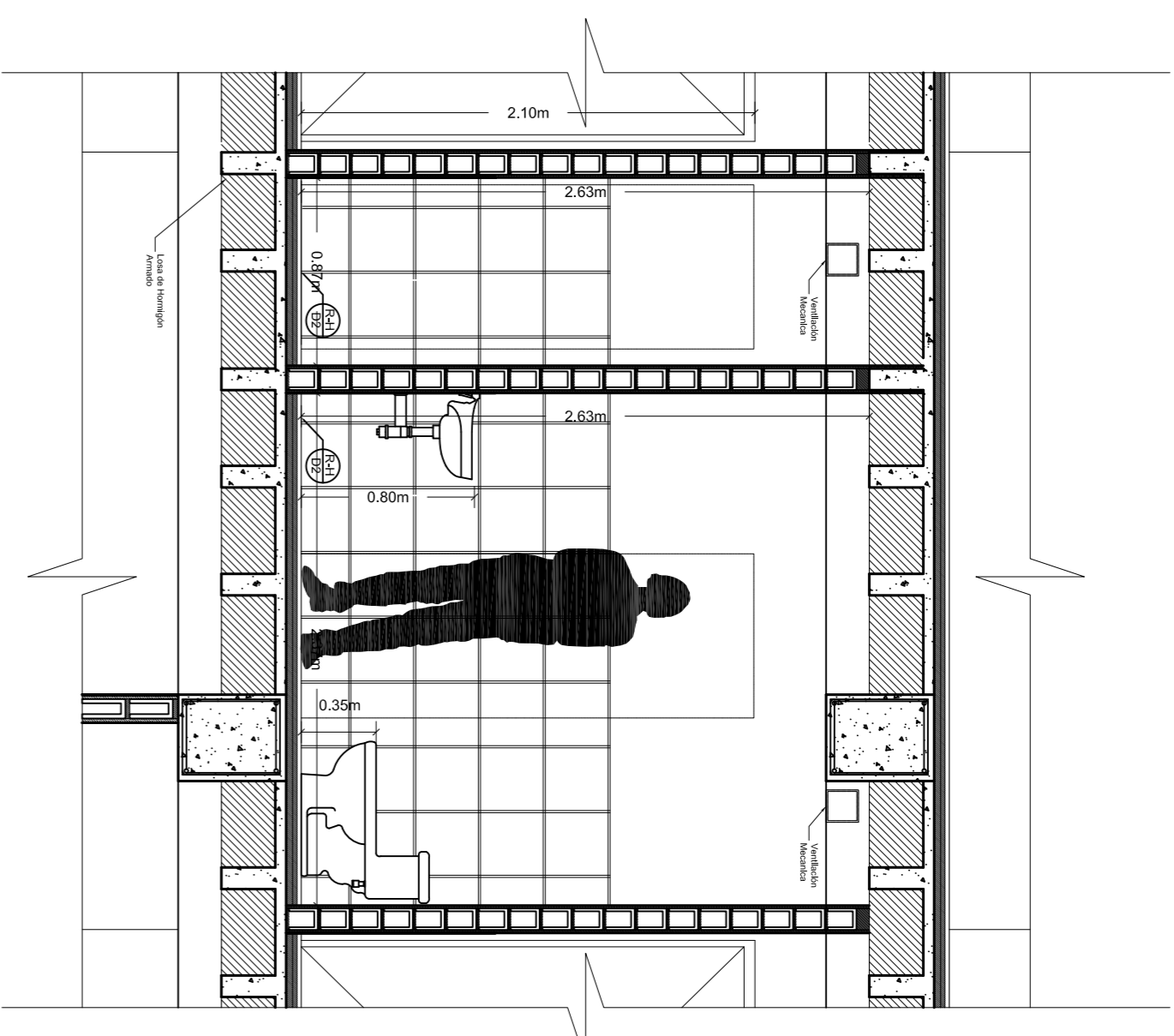

Corte A-A'  
Esc 1:30

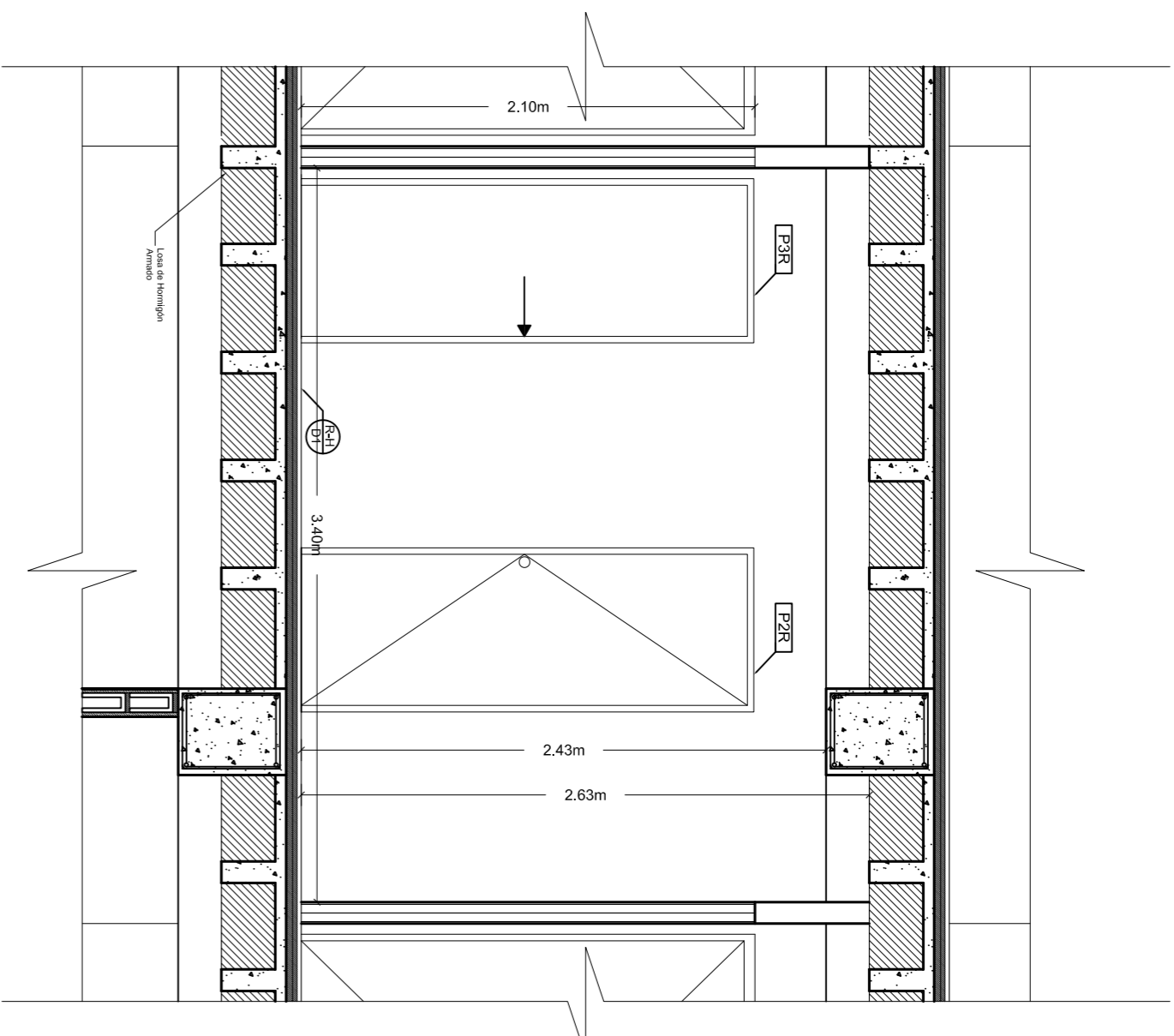

Corte B-B'  
Esc 1:30

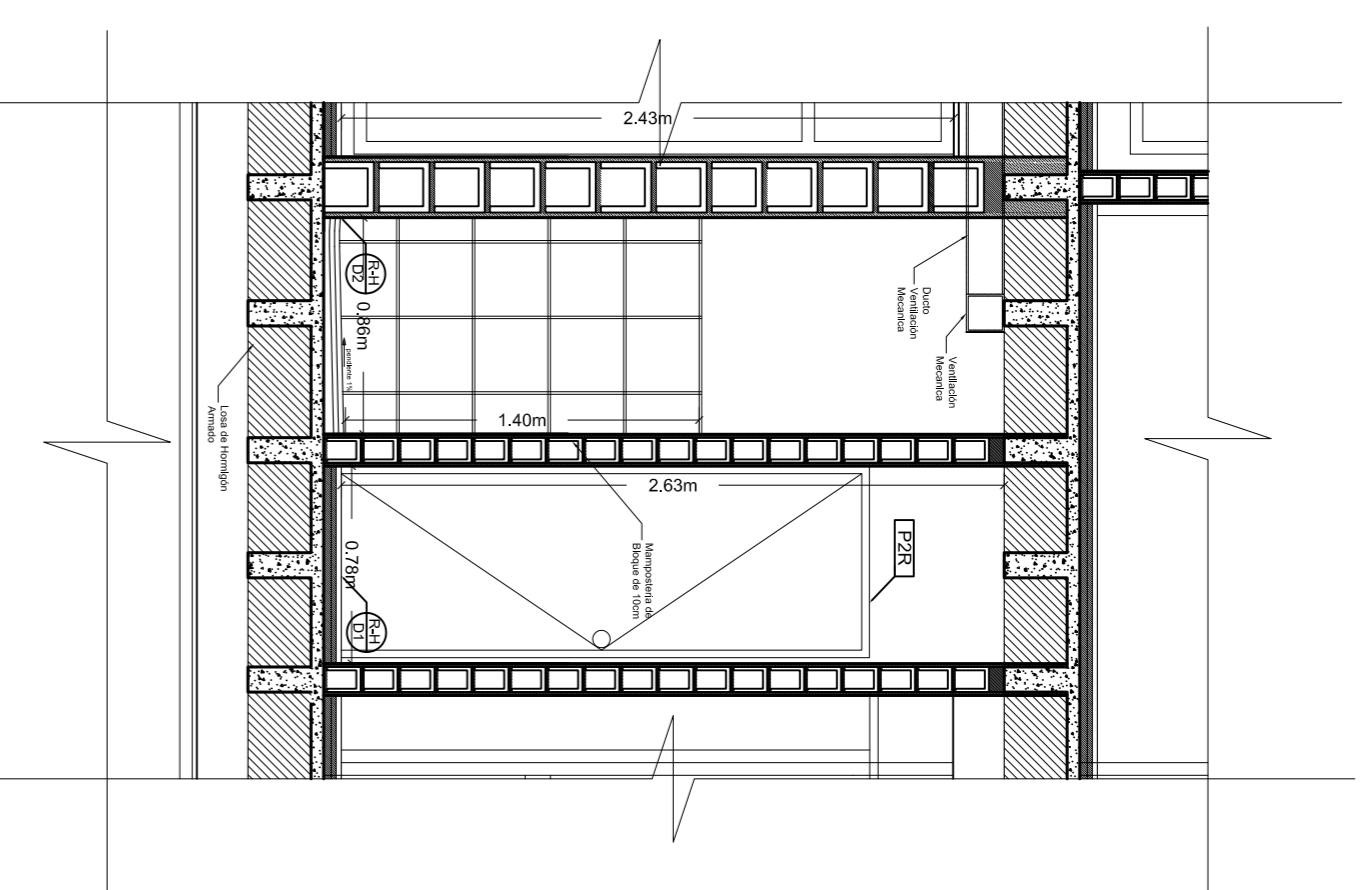

Corte C-C'  
Esc 1:30

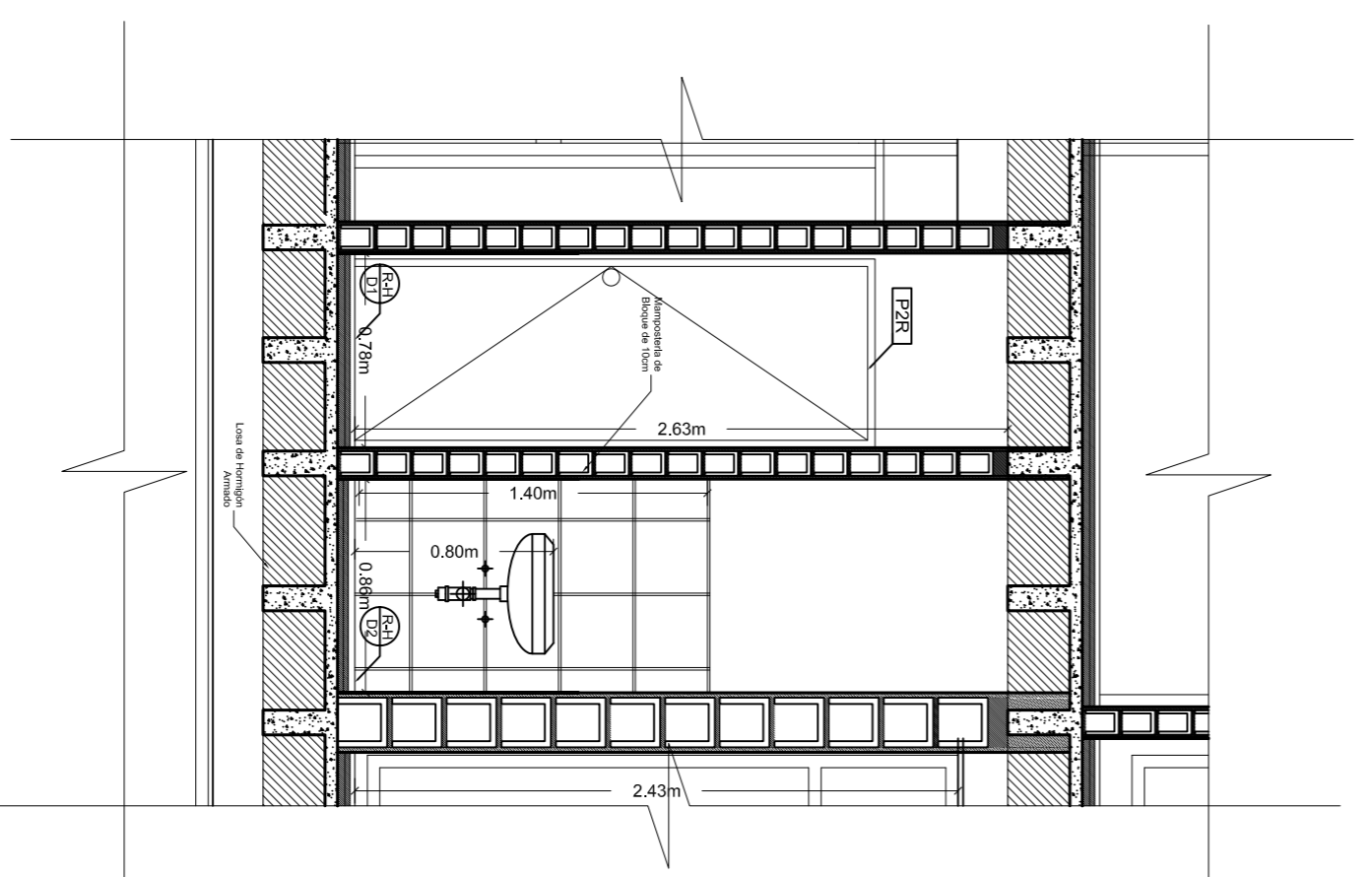

Corte D-D'  
Esc 1:30

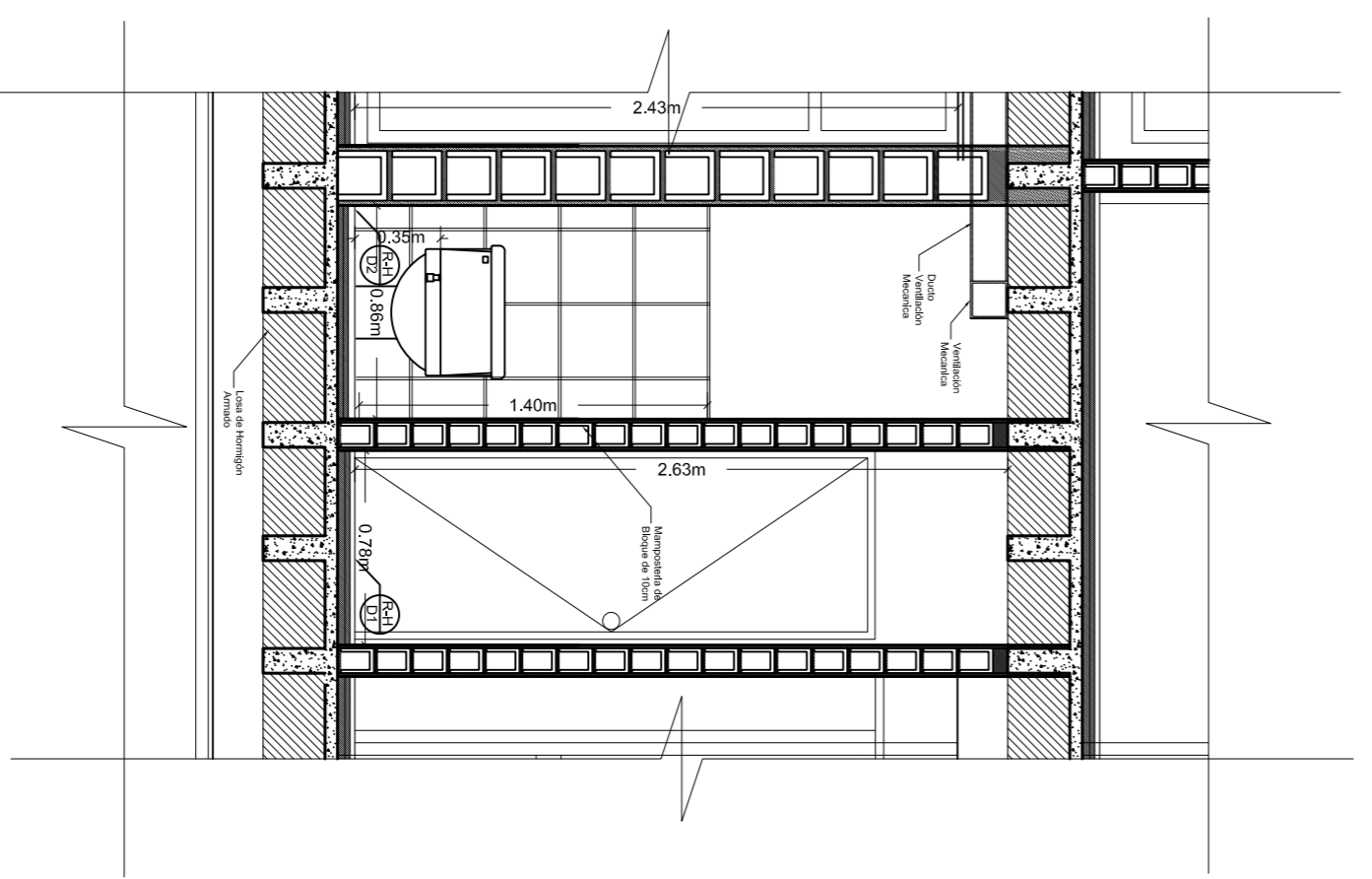

Corte E-E'  
Esc 1:30



PONTIFICIA UNIVERSIDAD CATOLICA DEL ECUADOR  
FACULTAD DE ARQUITECTURA DISEÑO Y ARTES  
TRABAJO DE FIN DE CARRERA

TEMA: EXTENSIÓN UNIVERSIDAD SIMÓN BOLÍVAR - RESIDENCIA UNIVERSITARIA  
CONTIENE: BAÑO TIPO, PLANTA- CORTES

DIRECTOR: ARQ. HECTOR PAREDES  
NOMBRE: MAURO CEPEDA ORTIZ.

NOTAS TÉCNICAS.

SELLOS Y FIRMAS DE APROBACIÓN

UBICACIÓN:  
ACTUAL UNIVERSIDAD SIMÓN BOLÍVAR

FECHA:  
AGOSTO 2013  
LÁMINA:  
15/15