

NIVEL -3.40 ESC. 1:400

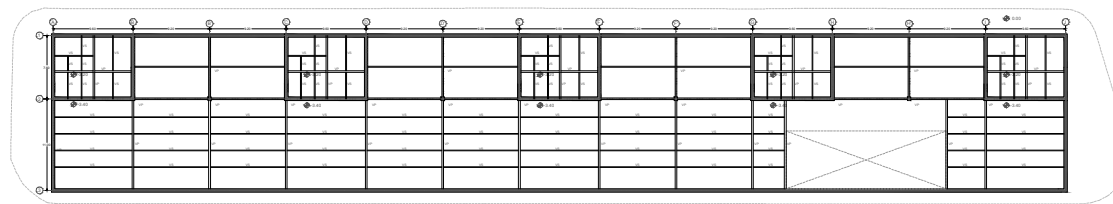

NIVEL 0.00 ESC. 1:400

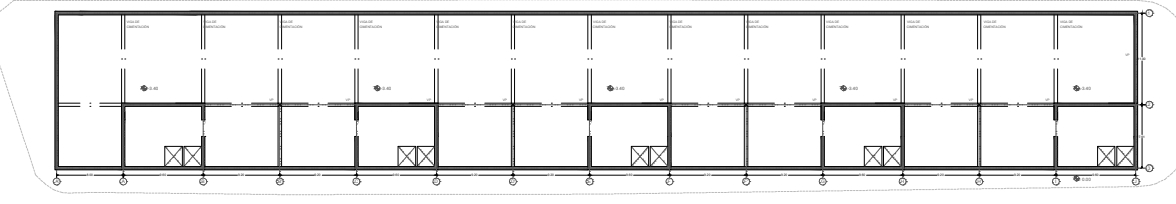
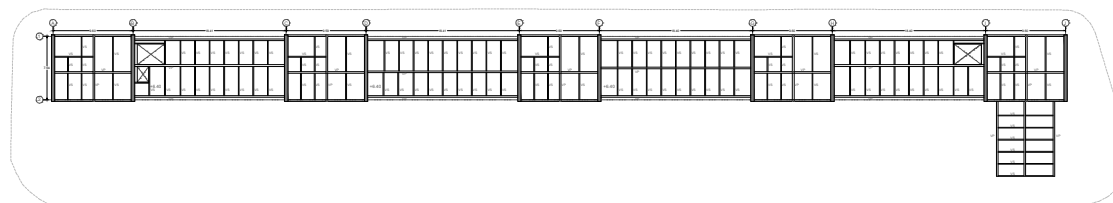
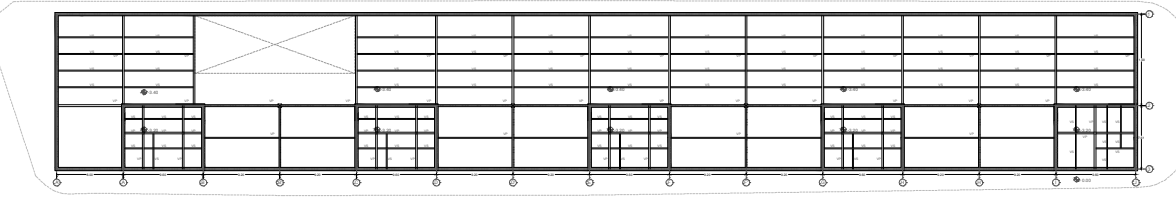

NIVEL +6.40 ESC. 1:400

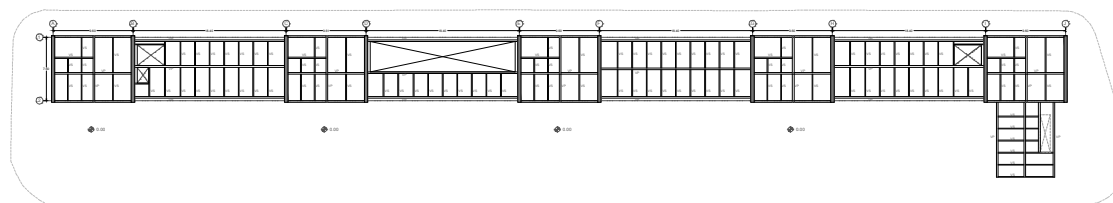
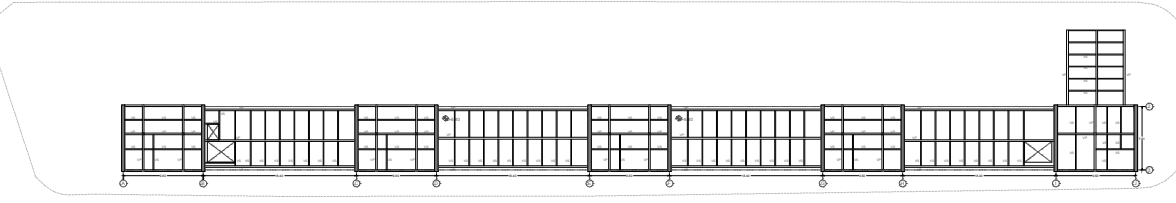

NIVEL +9.60 ESC. 1:400

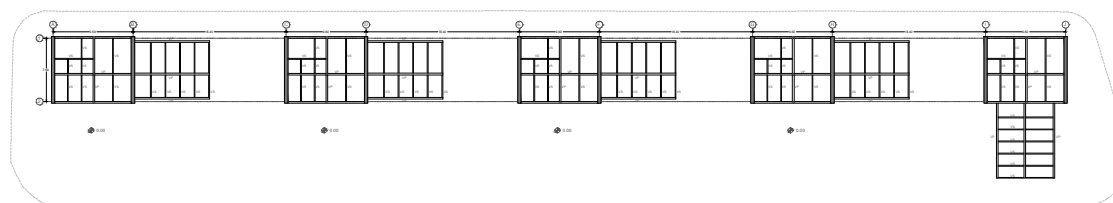
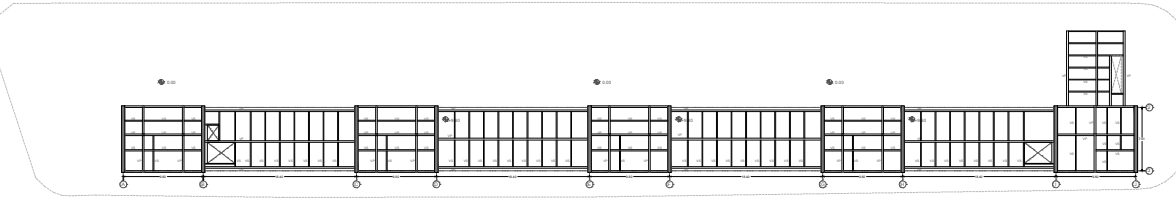

PLANTA TIPO ESC. 1:400

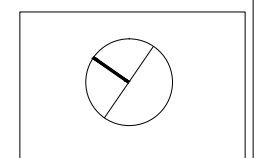
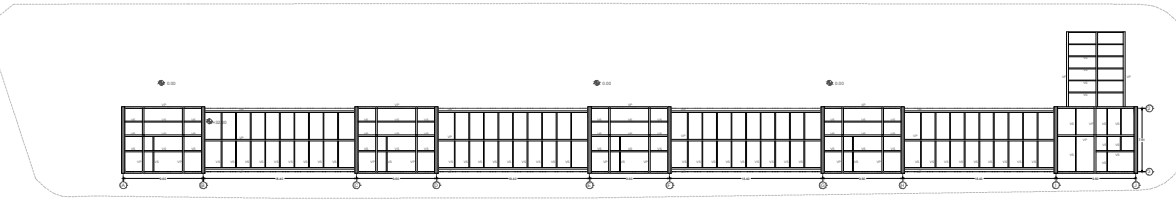

PONTIFICIA UNIVERSIDAD CATOLICA DEL ECUADOR FACULTAD DE ARQUITECTURA, DISEÑO Y ARTES TRABAJO DE FIN DE CARRERA	CONTIENE: PLANTAS ESTRUCTURALES		BLOQUE: 1 - 2	DIRECTOR DE TESIS: ARQ. HÉCTOR PAREDES	NOTAS TÉCNICAS:	SELLOS Y FIRMAS DE APROBACIÓN: ARQ. HÉCTOR SÁNCHEZ	UBICACIÓN: AV. 6 DE DICIEMBRE Y VEINTIMILLA	E LÁMINA: 01/08 FECHA: 2014 ESCALA: 1:400
				NOMBRE: MARÍA CECILIA JURADO VILLAVICENCIO				