

Mapa Zonas de Afectación Paisajística San Antonio de Pichincha

Anexo 4.25

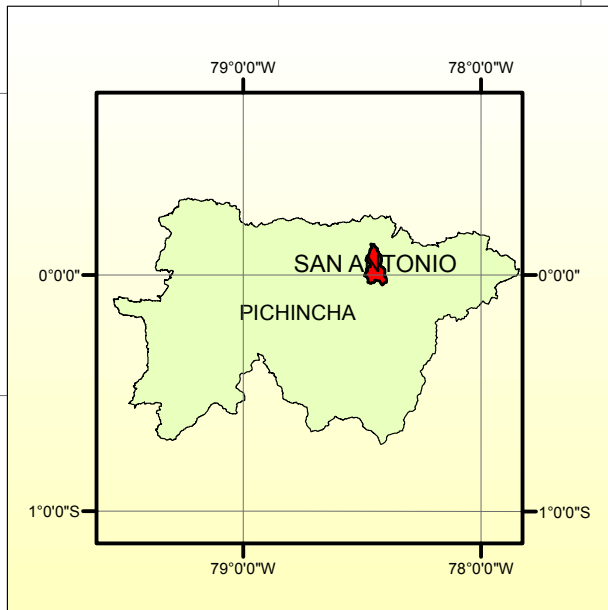

Simbología

- Vías
- ▭ Parroquia San Antonio

Leyenda

- ALTA
- MEDIA
- BAJA

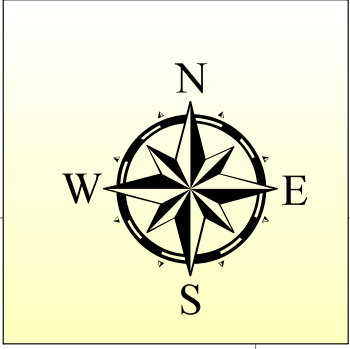

PONTIFICIA UNIVERSIDAD CATÓLICA DEL ECUADOR

TÍTULO: MAPA ZONAS AFECTACIÓN PAISAJÍSTICA SAN ANTONIO DE PICHINCHA

Elaborado por: Byron Jiménez

Datum: WGS84 ZONA 17 SUR

Fuente: Carta topográfica IGM / CLIRSEN

Fecha: 12/10/2011

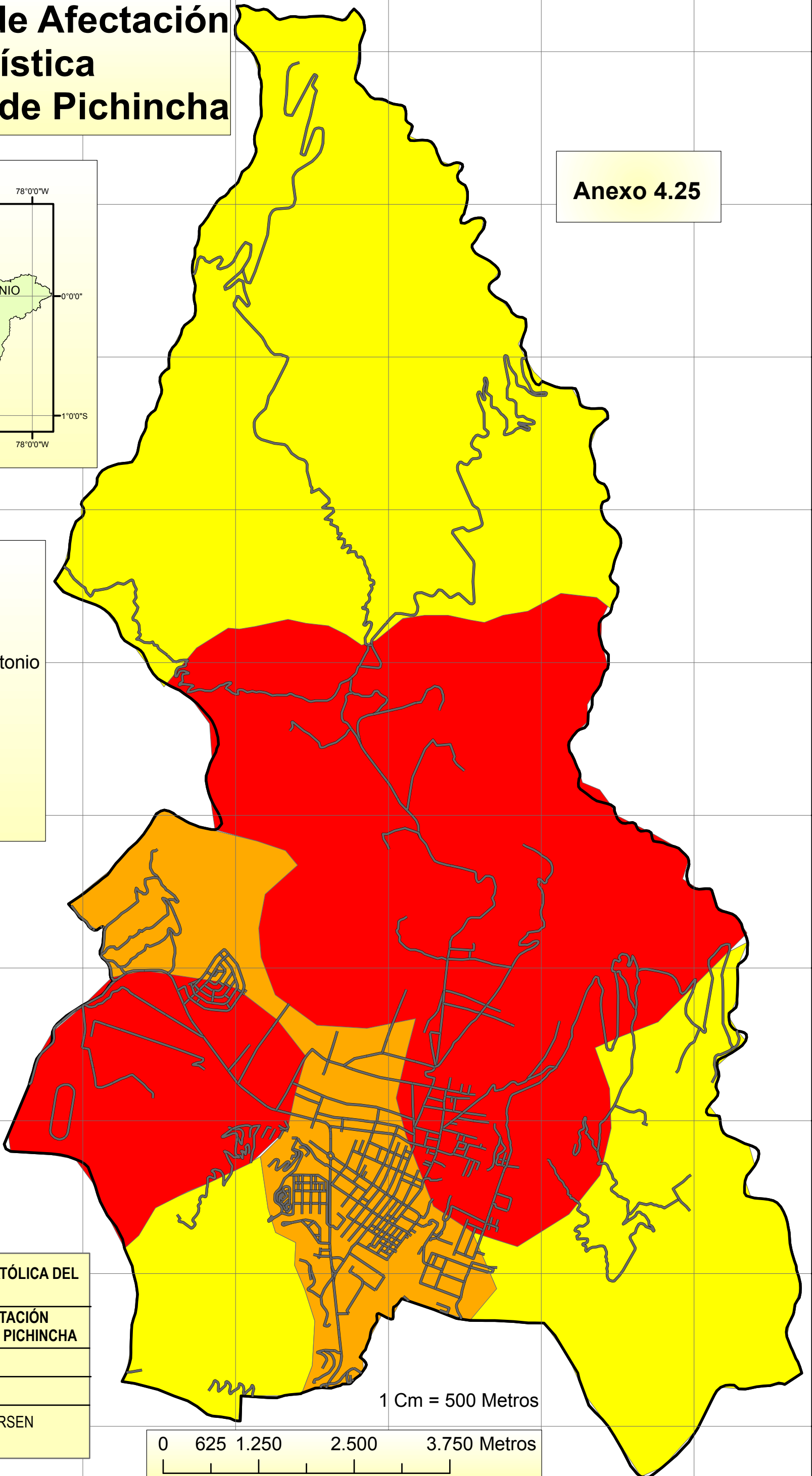
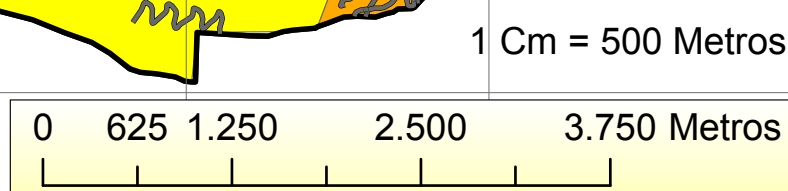

MAPA DE PUNTOS MATERIAL PARTÍCULADO DENTRO DE LA COMUNIDAD DE TANLAHUA

Anexo 4.26

EL DESIERTO

TANLAHUA

FUCUSUCU V

EPDIMPE

1 Cm = 120 Metros

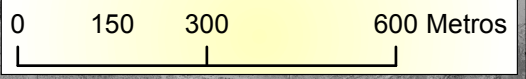

Simbología

- Vías
- Concesión Minera en Explotación
- Canteras en explotación cercana
- Comunidad Tanlahua

Leyenda

- Infraestructura Pública
- Viviendas

Material Particulado

Rangos

- 0,130 - 0,756
- 0,757 - 1,570
- 1,571 - 3,340
- 3,341 - 5,721
- 5,722 - 8,340



PONTIFICIA UNIVERSIDAD CATOLICA DEL ECUADOR
TÍTULO: MAPA DE PUNTOS MATERIAL PARTÍCULADO COMUNIDAD TANLAHUA
Elaborado por: Byron Jiménez
Datum: WGS 84 ZONA 17 SUR
Fuente: Carta topográfica IGV/
Fecha: 012-10-2011

MAPA ASENTAMIENTO HUMANO COMUNIDAD DE TANLAHUA

ANEXO 4.28

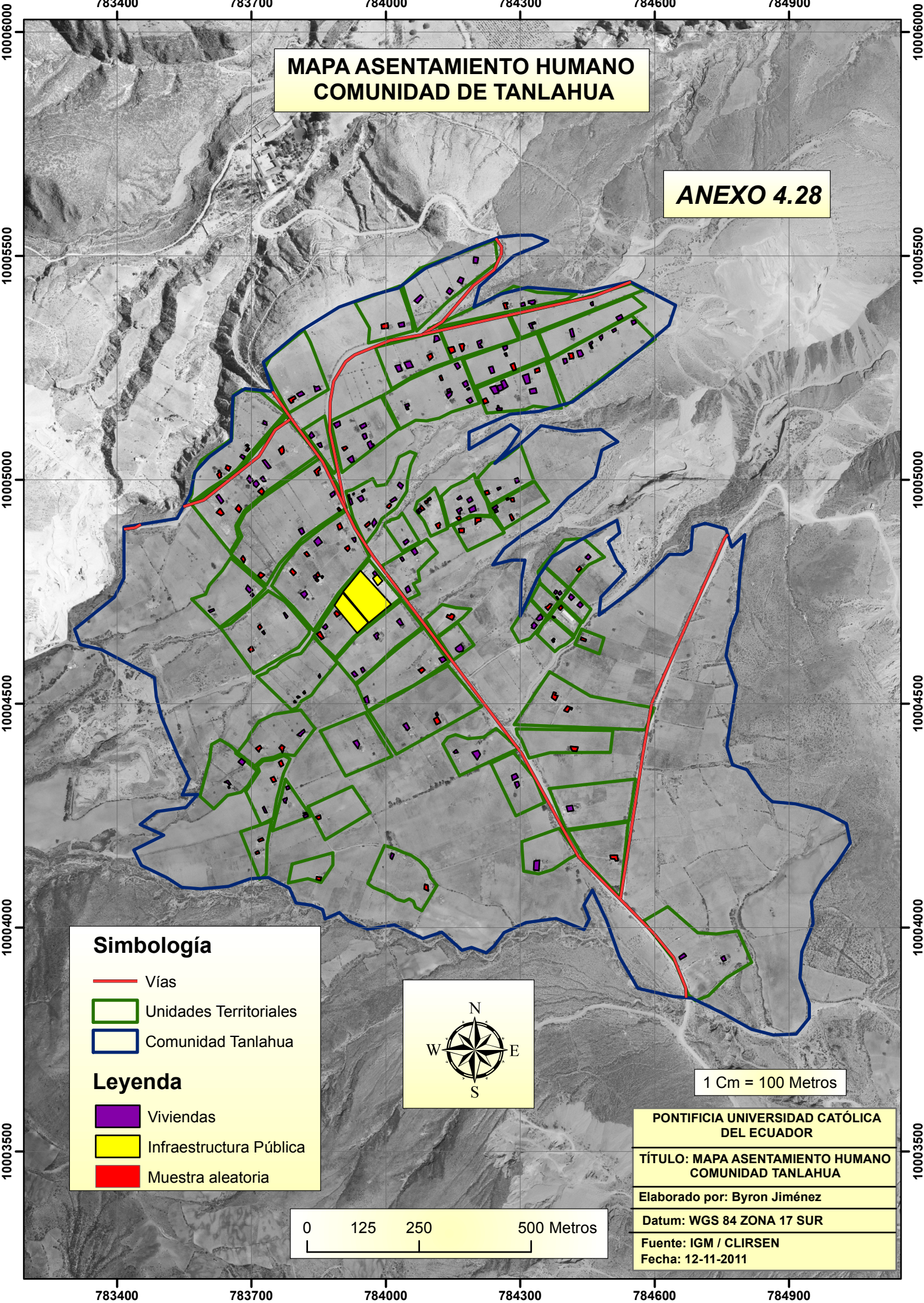

Simbología

- Vías
- Unidades Territoriales
- Comunidad Tanlahua

Leyenda

- Viviendas
- Infraestructura Pública
- Muestra aleatoria

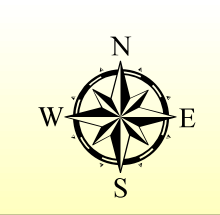

1 Cm = 100 Metros

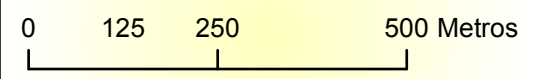

PONTIFICIA UNIVERSIDAD CATÓLICA
DEL ECUADOR
TÍTULO: MAPA ASENTAMIENTO HUMANO
COMUNIDAD TANLAHUA
Elaborado por: Byron Jiménez
Datum: WGS 84 ZONA 17 SUR
Fuente: IGM / CLIRSEN
Fecha: 12-11-2011

MAPA IMPACTO POR PERCEPCIÓN COMUNIDAD TANLAHUA

ANEXO 4.29

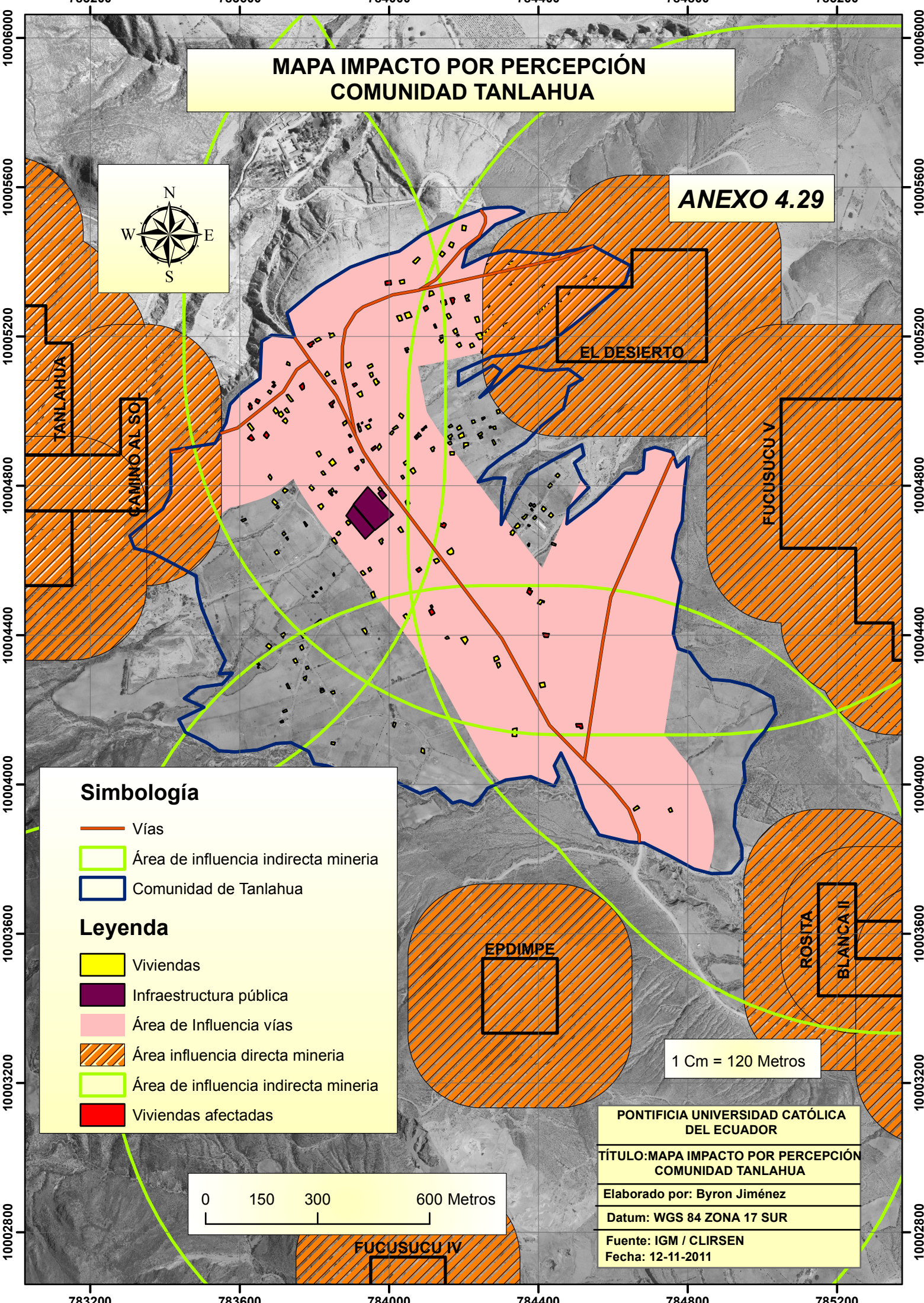
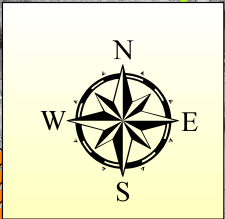

Simbología

- Vías
- Área de influencia indirecta minería
- Comunidad de Tanlahua

Leyenda

- Viviendas
- Infraestructura pública
- Área de Influencia vías
- Área influencia directa minería
- Área de influencia indirecta minería
- Viviendas afectadas

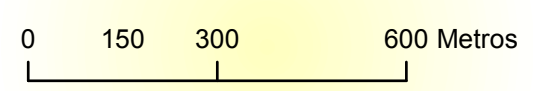

1 Cm = 120 Metros

PONTIFICIA UNIVERSIDAD CATÓLICA
DEL ECUADOR
TÍTULO: MAPA IMPACTO POR PERCEPCIÓN
COMUNIDAD TANLAHUA
Elaborado por: Byron Jiménez
Datum: WGS 84 ZONA 17 SUR
Fuente: IGM / CLIRSEN
Fecha: 12-11-2011

MAPA ZONAS DE AFECTACIÓN POR PERCEPCIÓN SAN ANTONIO DE PICHINCHA

ANEXO N° 4.30

Simbología

- Vías
- ▭ Comunidad Tanlahua

Leyenda

- ▭ Viviendas
- ▭ Infraestructura pública
- ▭ Afectación Alta
- ▭ Afectación Media
- ▭ Afectación baja

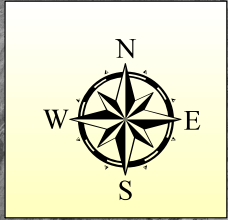

1 Cm = 100 Metros

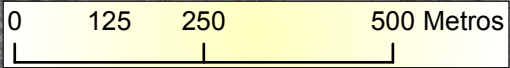

**PONTIFICIA UNIVERSIDAD CATÓLICA
DEL ECUADOR**

TÍTULO: MAPA ZONAS DE AFECTACIÓN
POR PERCEPCIÓN. COMUNIDAD TANLAHUA

Elaborado por: Byron Jiménez

Datum: WGS 84 ZONA 17 SUR

Fuente: IGM / CLIRSEN
Fecha: 12-11-2011

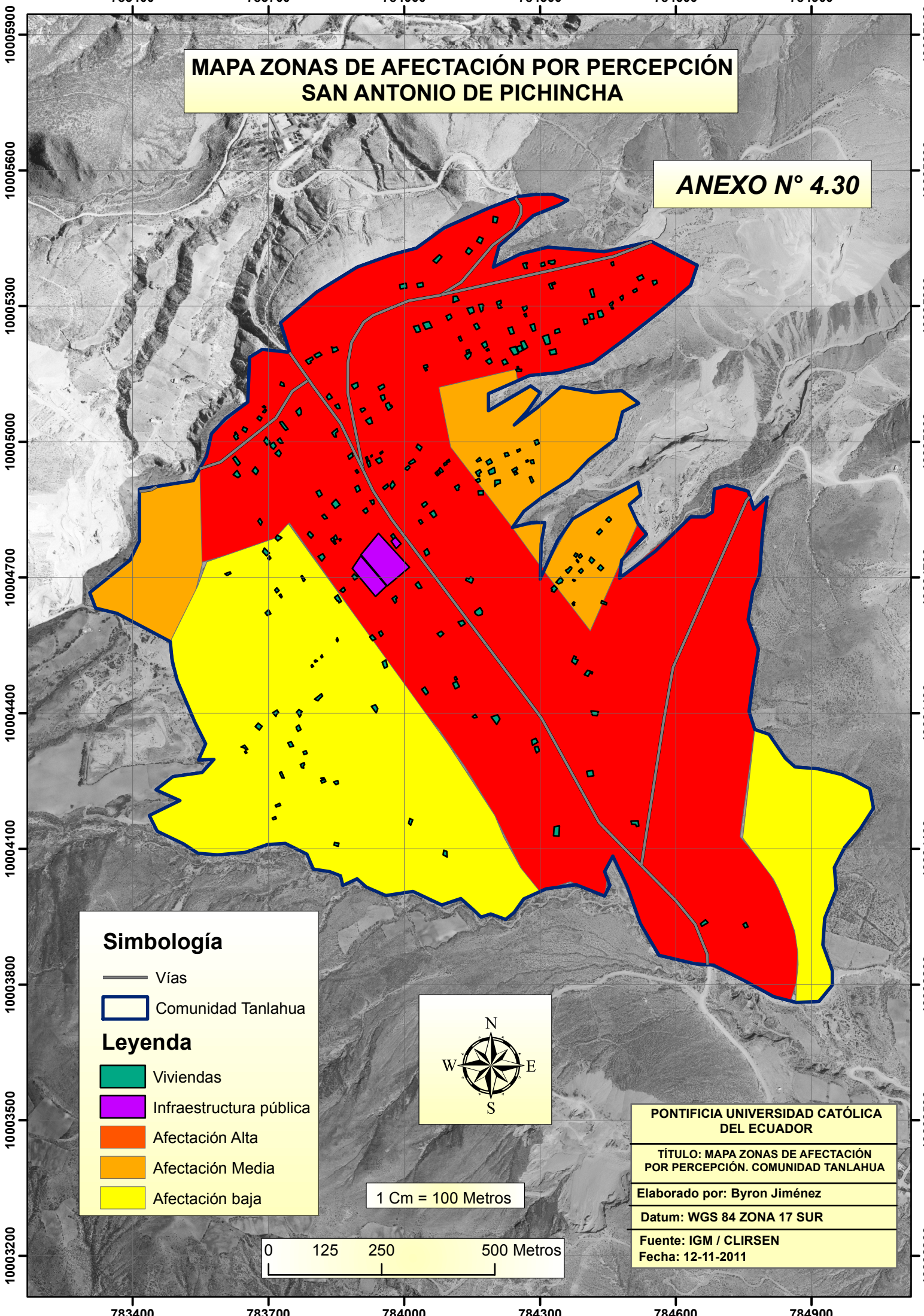

MAPA DE SENSIBILIDAD SOCIAL COMUNIDAD TANLAHUA

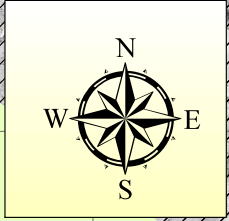

ANEXO N° 4.31

EL DESIERTO

CAMINO AL SOL

FUCUSUCU V

Simbología

- Vías
- Concesión Minera en Explotación
- Area de influencia indirecta minería
- Comunidad de Tanlahua

Leyenda

- Viviendas
- Infraestructura pública
- Area de influencia vías
- Area de influencia directa minería

Material Particulado

Rangos

- 0,130 - 0,756
- 0,757 - 1,570
- 1,571 - 3,340
- 3,341 - 5,234
- 5,235 - 8,340

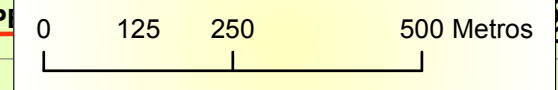

1 Cm = 100 Metros

PONTIFICIA UNIVERSIDAD CATÓLICA
DEL ECUADOR

TÍTULO: MAPA ASENTAMIENTO HUMANO
COMUNIDAD TANLAHUA

Elaborado por: Byron Jiménez

Datum: WGS 84 ZONA 17 SUR

Fuente: IGM / CLIRSEN

Fecha: 12-11-2011

