

CONSTRUCTIVE
PLANNINGS

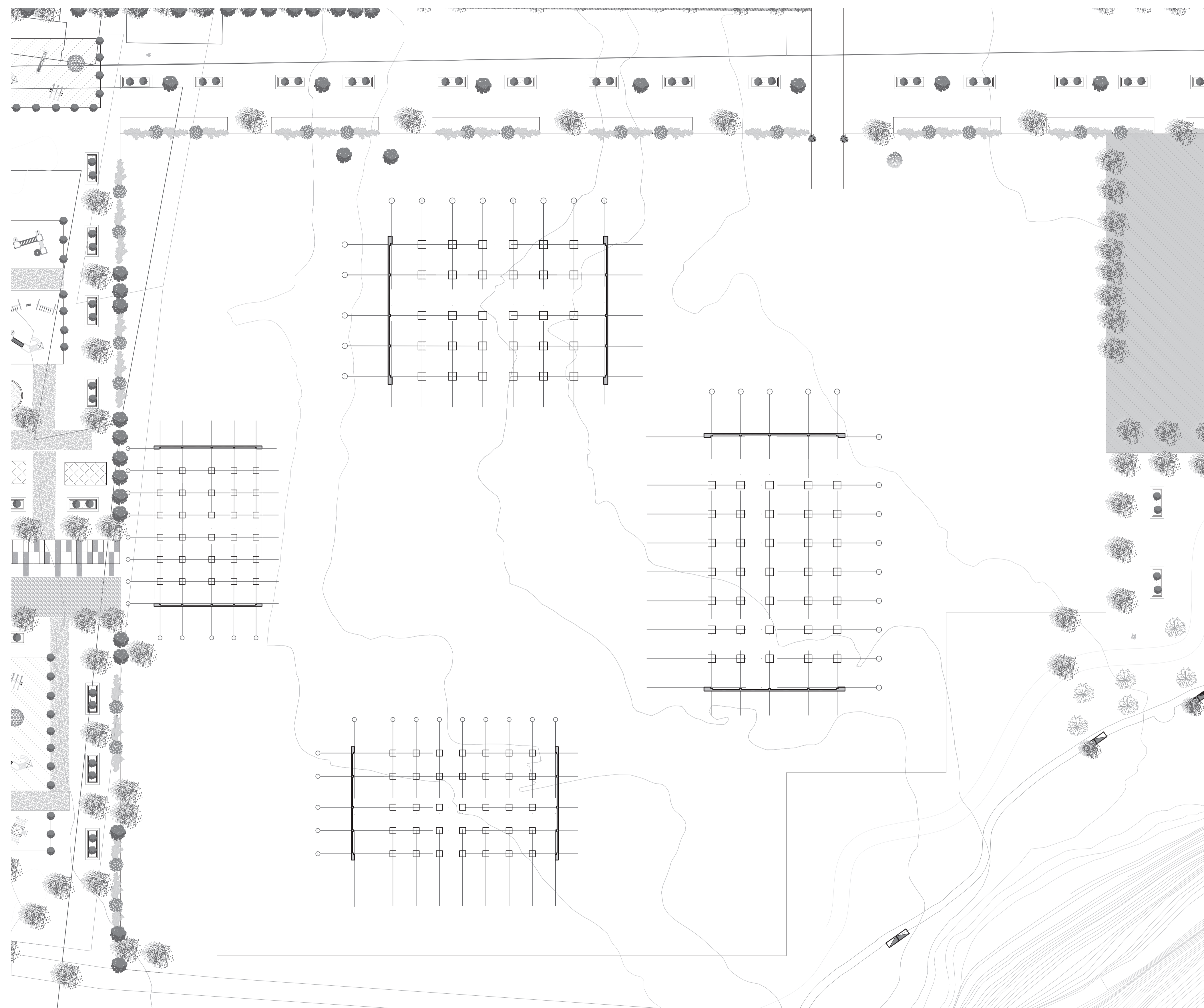
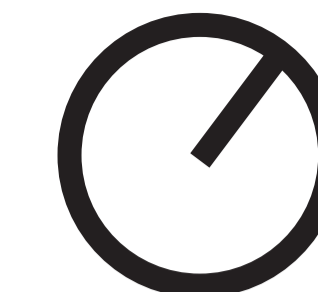

esc: 1:300

PONTIFICIA UNIVERSIDAD CATÓLICA DEL ECUADOR
FACULTAD DE ARQUITECTURA, DISEÑO Y ARTES

TRABAJO DE FIN DE CARRERA

CASA ASSITENCIAL DE REHABILITACION ITNTEGRAL

CONTIENEN:

REPLANTEO

DIRECTOR: ARQ. OSVALDO PALADINES

NOMBRE:

LADY ARGOTI

NOTAS TÉCNICAS:

SELLO Y FIRMAS DE APROBACIÓN:

UBICACIÓN:

VALLE DE LOS CHILLOS
CONOCOTO
BARRIO "CIUDAD DEL NIÑO"

C 01

FECHA:

01/09/2016

ESCALA:

INDICADA

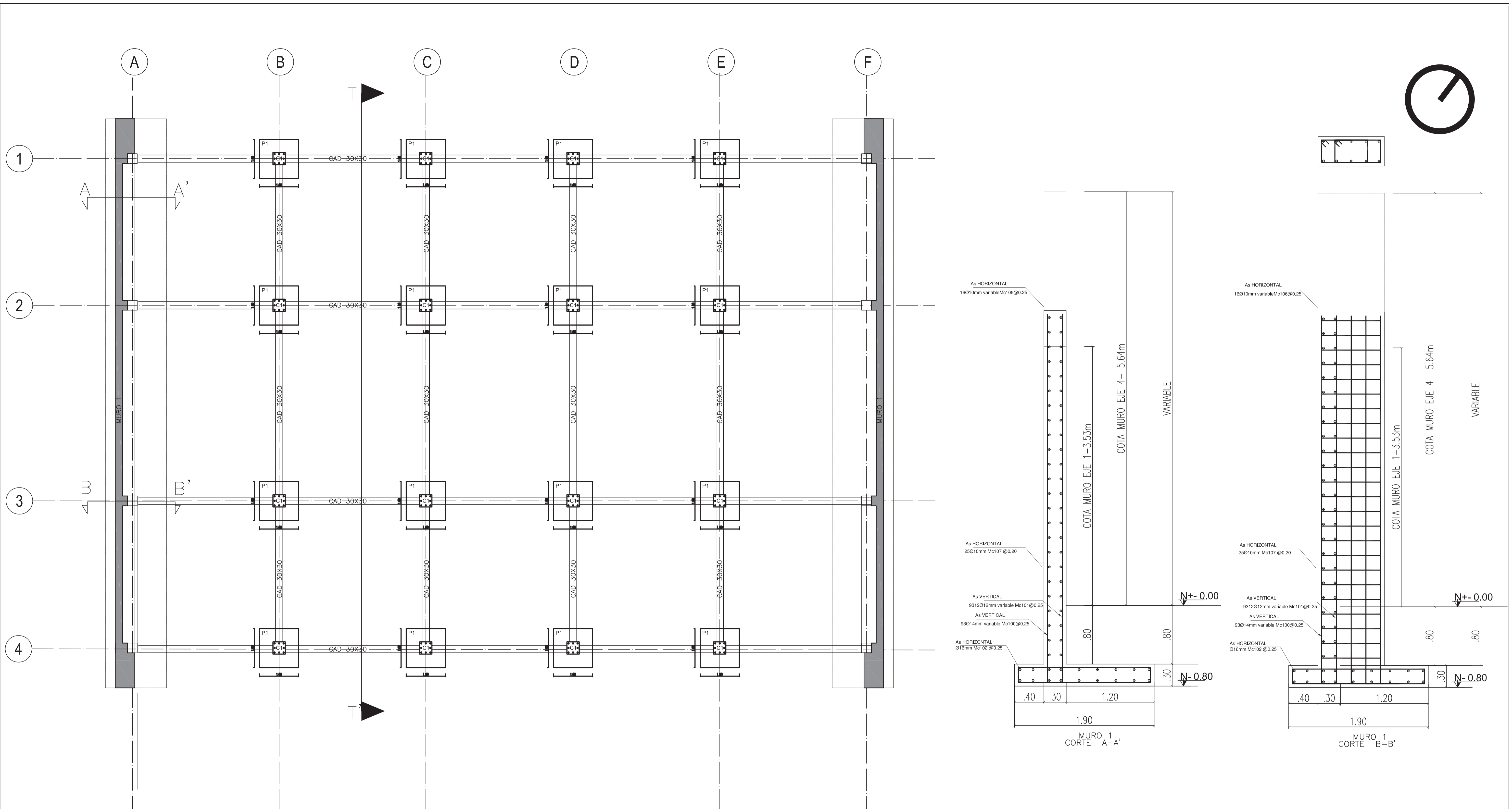

PLANTA DE CIMENTACION

ESC 1:75

esc: 1:200

| | | | | | | |
|--|---|----------------------------------|--|-------------------------------|------------|--------|
| PONTIFICIA UNIVERSIDAD CATÓLICA DEL ECUADOR FACULTAD DE ARQUITECTURA, DISEÑO Y ARTES TRABAJO DE FIN DE CARRERA | CASA ASISTENCIAL DE REHABILITACION ITINTEGRAL | DIRECTOR: ARQ. OSVALDO PALADINES | NOTAS TÉCNICAS: | SELLO Y FIRMAS DE APROBACIÓN: | UBICACIÓN: | FECHA: |
| | CONTIENEN: | NOMBRE: LADY ARGOTI | VALLE DE LOS CHILLOS CONOCOTO BARRIO "CIUDAD DEL NIÑO" | ESCALA: INDICADA | C 02 | |

PLANTA CONSTRUCTIVA

| | |
|----------------|--|
| PUERTAS | |
| P1 | puerta laminada MDF color Moca |
| P2 | mampara corrediza |
| P3 | vidrio templado 10mm con herrajes y puntos fijos |
| P4 | perfil tipo L con lamina de tol |
| VENTAS | |
| V1 | Piel de vidrio aluminio y ventana proyectable |
| V2 | Ventana de aluminio corrediza serie 100, vidrio claro de 6mm |
| PISOS | |
| PF | piso flotante |
| PP | porcelanato gris mate tipo graiman |
| TECHOS | |
| T1 | gympon estucado y pintado color blanco |
| PAREDES | |
| (P1) | Estucado pintado color blanco |
| (P2) | Revestimiento de madera |
| (P3) | Revestimiento con fachaleta decorativo |
| (P4) | mampara vidrio templado 10mm con herrajes y puntos fijos |

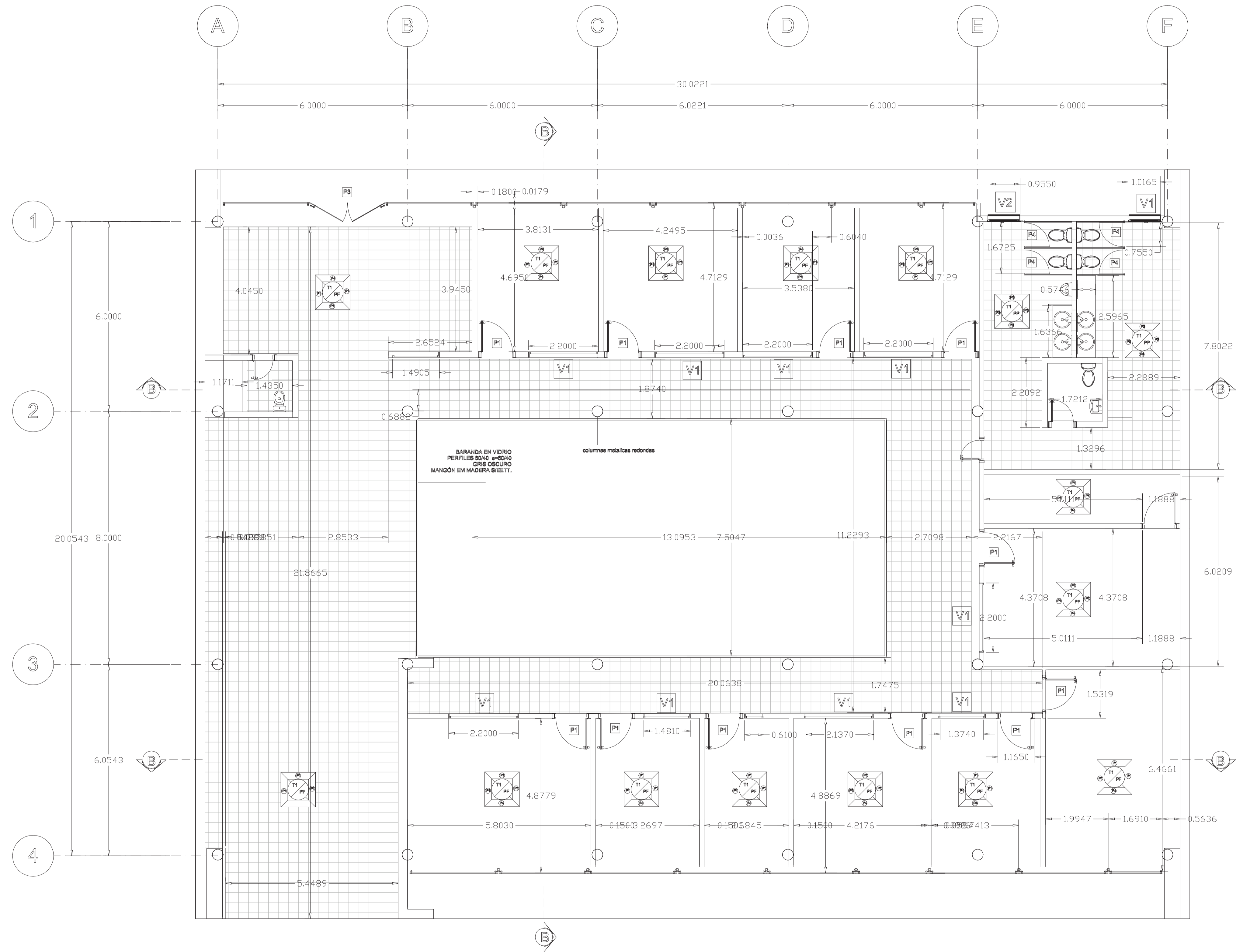

PONTIFICIA UNIVERSIDAD CATÓLICA DEL ECUADOR
FACULTAD DE ARQUITECTURA, DISEÑO Y ARTES

TRABAJO DE FIN DE CARRERA

TEMA: CASA ASSISTENCIAL DE REHABILITACION INFANTIL

CONTIENEN:

PLANTA CONSTRUCTIVA

DIRECTOR: ARQ. OSVALDO PALADINES

NOMBRE:

LADY ARGOTI

NOTAS TÉCNICAS:

SELLO Y FIRMAS DE APROBACIÓN:

UBICACIÓN:

VALLE DE LOS CHILLOS
CONOCOTO
BARRIO "CIUDAD DEL NIÑO"

C 03

FECHA:

01/09/2017

ESCALA:

1 : 75

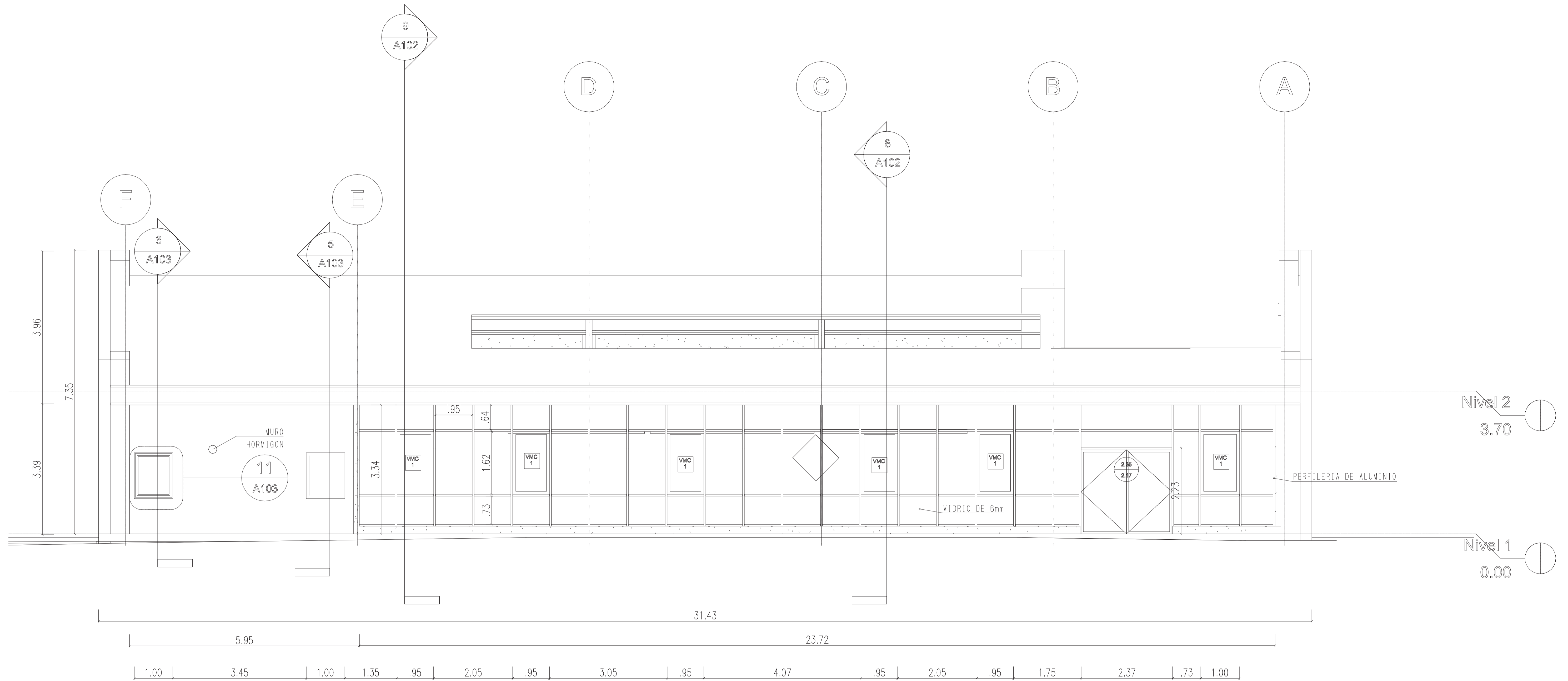

VENTANAS

| | |
|----|--|
| V1 | Piel de vidrio con perfilera aluminio y ventana proyectable |
| V2 | Ventana de Aluminio Corrediza seria 100, vidrio claro de 6mm |

PAREDES

| | |
|----|--|
| P1 | Estucado y pintado color blanco |
| P2 | Revestimiento de Madera |
| P3 | Revestimiento con fachaleta decorativa |
| P4 | Celocia de Madera de chanul |

PUERTAS

| | |
|----|--|
| P1 | Puerta laminada MDF Color Moca |
| P2 | Mampara Corrediza |
| P3 | Mampara de aluminio bronce y vidrio claro de 6mm |

