

A cartoon illustration featuring a brown bird wearing a brown pinstriped suit, a white shirt, and a red tie. The bird is standing on the left side of the frame. To its right is a light brown frog with large eyes and a wide, open mouth, appearing to be in a state of surprise or excitement. The background is a light beige map with faint outlines of buildings and trees. A red banner with white text is positioned in the upper right quadrant. The year '2016' is written in blue in the bottom right corner.

Naturaleza e Historia
Viva en la Alameda Quiteña

2016

Introducción

La Alameda es el parque más antiguo y tradicional de Quito con recursos naturales y culturales que por sus características históricas, culturales, científicas y patrimoniales deben ser conocidos, revalorizados y conservados por los vecinos y visitantes.

Sus recursos naturales más valiosos son: **los árboles patrimoniales y fauna emblemática formada por aves, lagartijas, ranitas, etc.**

Sus sitios de interés más visitados son: **Las Lagunas, el Churo y el Observatorio Astronómico con sus servicios de museo y biblioteca.**

Además, recorriendo el parque se puede encontrar bustos de personajes ilustres que han marcado un hito en la historia del Ecuador.

Estas características han hecho que La Alameda sea un **"parque emblemático"** muy poco conocido y calificado de paso.

Por estas razones se ha considerado crear una pequeña historieta narrativa descriptiva de los recursos naturales y culturales del parque bajo el tema **"Naturaleza e historia viva en La Alameda Quiteña"** dejando un mensaje de Protección y conservación al entorno del parque La Alameda para el disfrute de las futuras generaciones.



El parque La Alameda es uno de los lugares históricos y tradicionales de nuestra ciudad. Frecuentado por vecinos y visitantes durante todo el año. Ven y conocen más sobre este parque emblemático...

...encontrarás árboles centenarios, aves, personajes históricos y lugares que te encantarán a lo largo de nuestro mágico paseo...



Hola soy el Gorrión o Correporelsuelo porque me gusta correr y brincar. Voy a contarte algunos secretos de La Alameda.



Soy la Lagartija de Jardín y quiero enseñarte algunos lugares mágicos y encantadores del parque... ¡Vamos!!



!!!Cuántas cosas por descubrir!!!



Hola amigo soy el Cutín de Quito, vivo aquí. Te gustará conocer más de La Alameda.

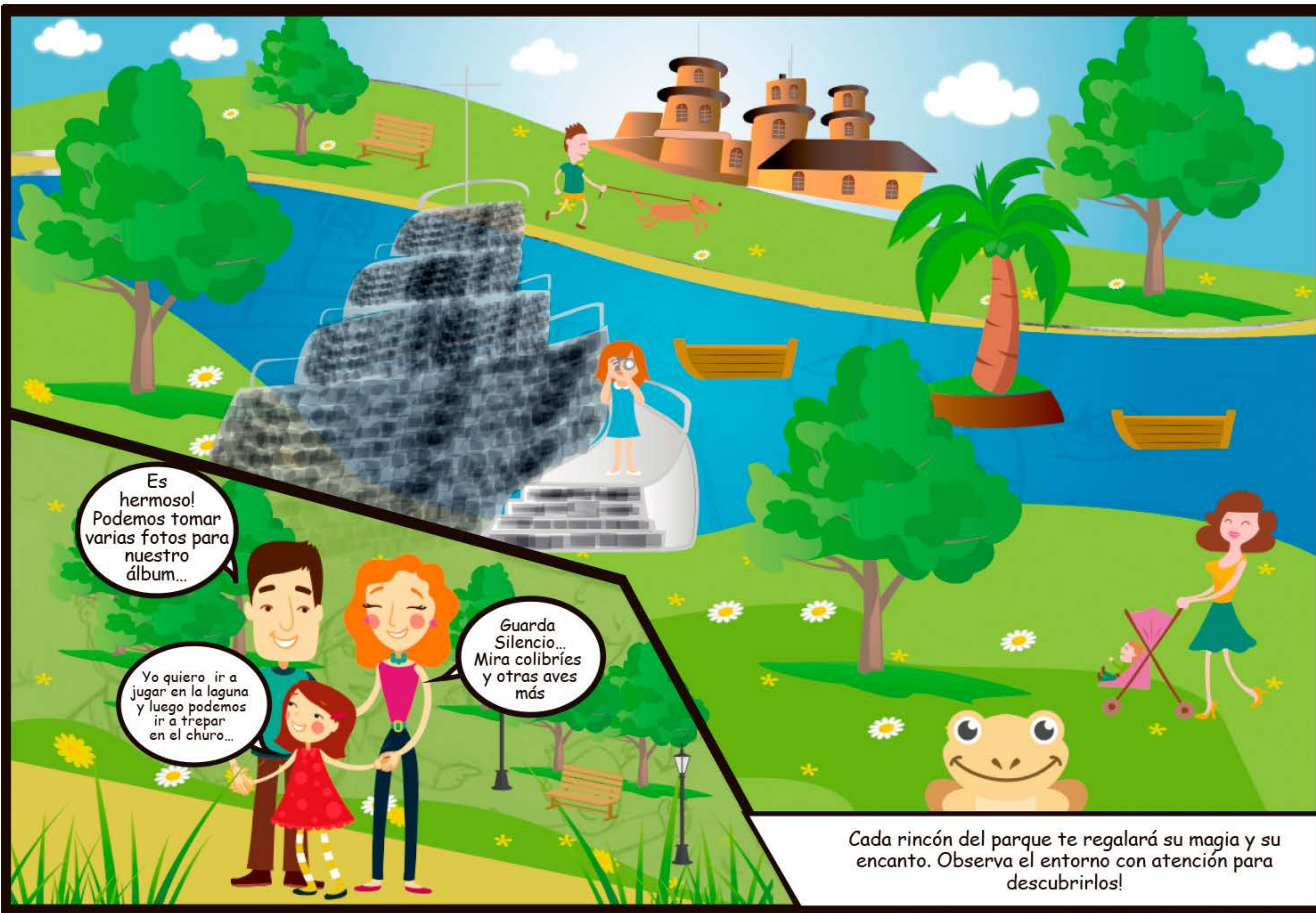

Es hermoso!
Podemos tomar varias fotos para nuestro álbum...

Yo quiero ir a jugar en la laguna y luego podemos ir a trepar en el churo...

Guarda Silencio...
Mira colibríes y otras aves más

Cada rincón del parque te regalará su magia y su encanto. Observa el entorno con atención para descubrirlos!



Es divertido pasear en bote con mi familia

Sí... Todos a jugar y disfrutar sin los árboles lastimar y poniendo la basura en su lugar

A mí me gusta venir con mis amigos luego del cole...

Recuerda que La Alameda es mi casa y de mis amigos gorriones, lagartijas, colibríes, mirlos y otros insectos. Observa con atención!!! y nos encontrarás...



Mi abuelo me contó que este parque tenía bailes y retretas que alegraban a las chiquillas de la época...

Cuántas noches de serenata he cantado para vecinos, paseantes y enamorados. Convirtiéndome en testigo de historias de antaño.



La Alameda aún tiene huellas de sucesos históricos y científicos que ocurrieron entre 1800 y 1900 como: el 1er Jardín Botánico de Quito, el Observatorio Astronómico y la visita de la Segunda Misión Geodésica.



Puedes visitar algunos lugares interesantes en nuestro parque.



Disfruta de una hermosa vista, de la Basílica del Voto Nacional, el Panecillo y el Volcán Pichincha, desde lo alto de este tradicional monumento.



Puedes navegar en botes de remo con tu familia y amigos.

...Churo

...Nuestra Laguna



Sabías que el parque La Alameda fue creado a similitud del Jardín de Versalles, existían rosales, árboles frutales de manzanas, peras, etc



...Observatorio, Biblioteca y Museo

Fundado en 1873 en el Gobierno de García Moreno



Arboles patrimoniales:

Secoyas, Palmas de Quito, Platanos, Magnolias, Cipreses, etc. Algunos del 1er Jardín botánico creado por el Padre Sodiro en 1887.

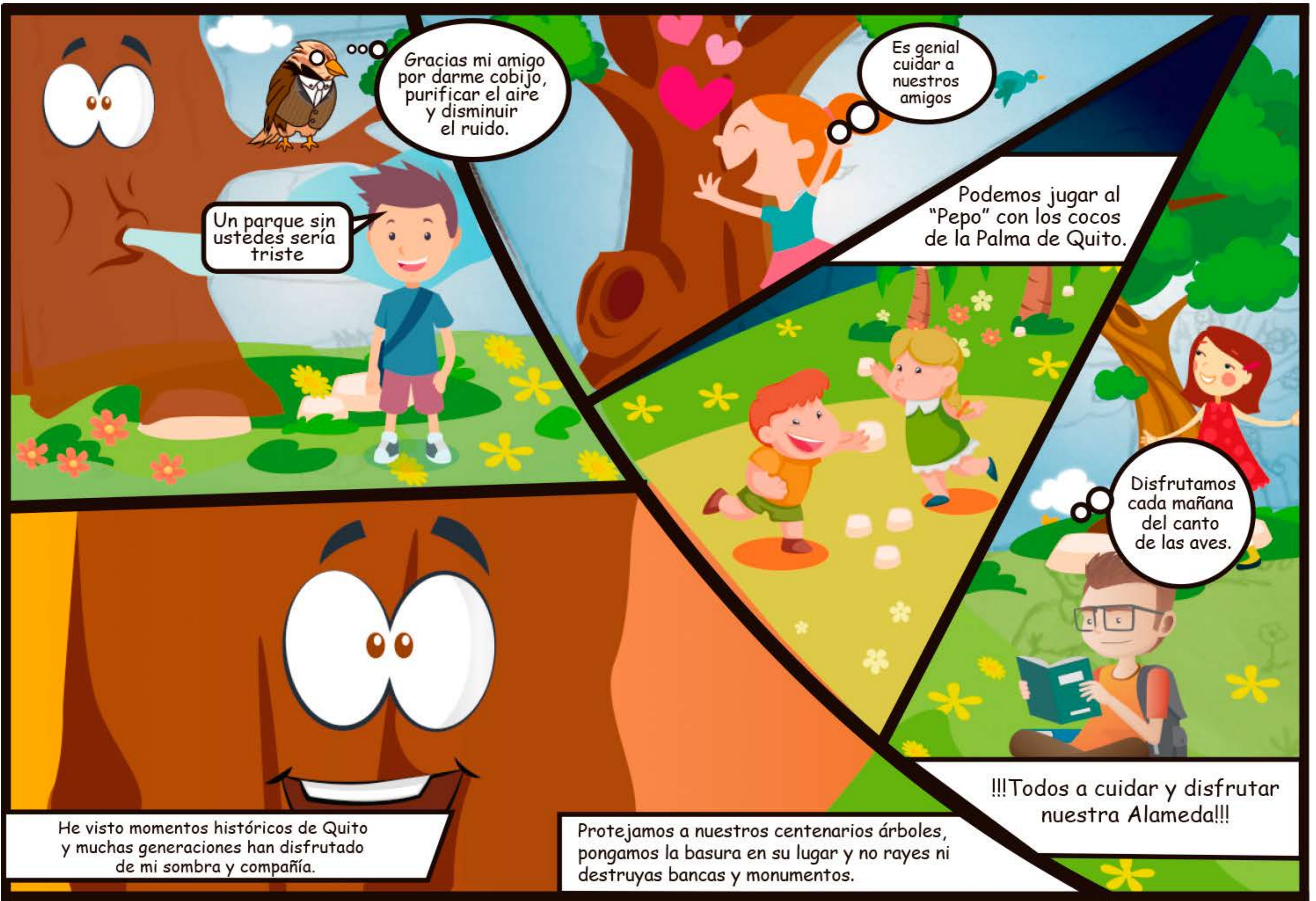

Un parque sin ustedes sería triste

Gracias mi amigo por darme cobijo, purificar el aire y disminuir el ruido.

Es genial cuidar a nuestros amigos

Podemos jugar al "Pepo" con los cocos de la Palma de Quito.

Disfrutamos cada mañana del canto de las aves.

He visto momentos históricos de Quito y muchas generaciones han disfrutado de mi sombra y compañía.

Protejamos a nuestros centenarios árboles, pongamos la basura en su lugar y no rayes ni destruyas bancas y monumentos.

!!!Todos a cuidar y disfrutar nuestra Alameda!!!

Crucigrama

1. Lugar donde pasear en botes.
3. Instrumentos de astronomía.
5. Nombre de árbol patrimonial

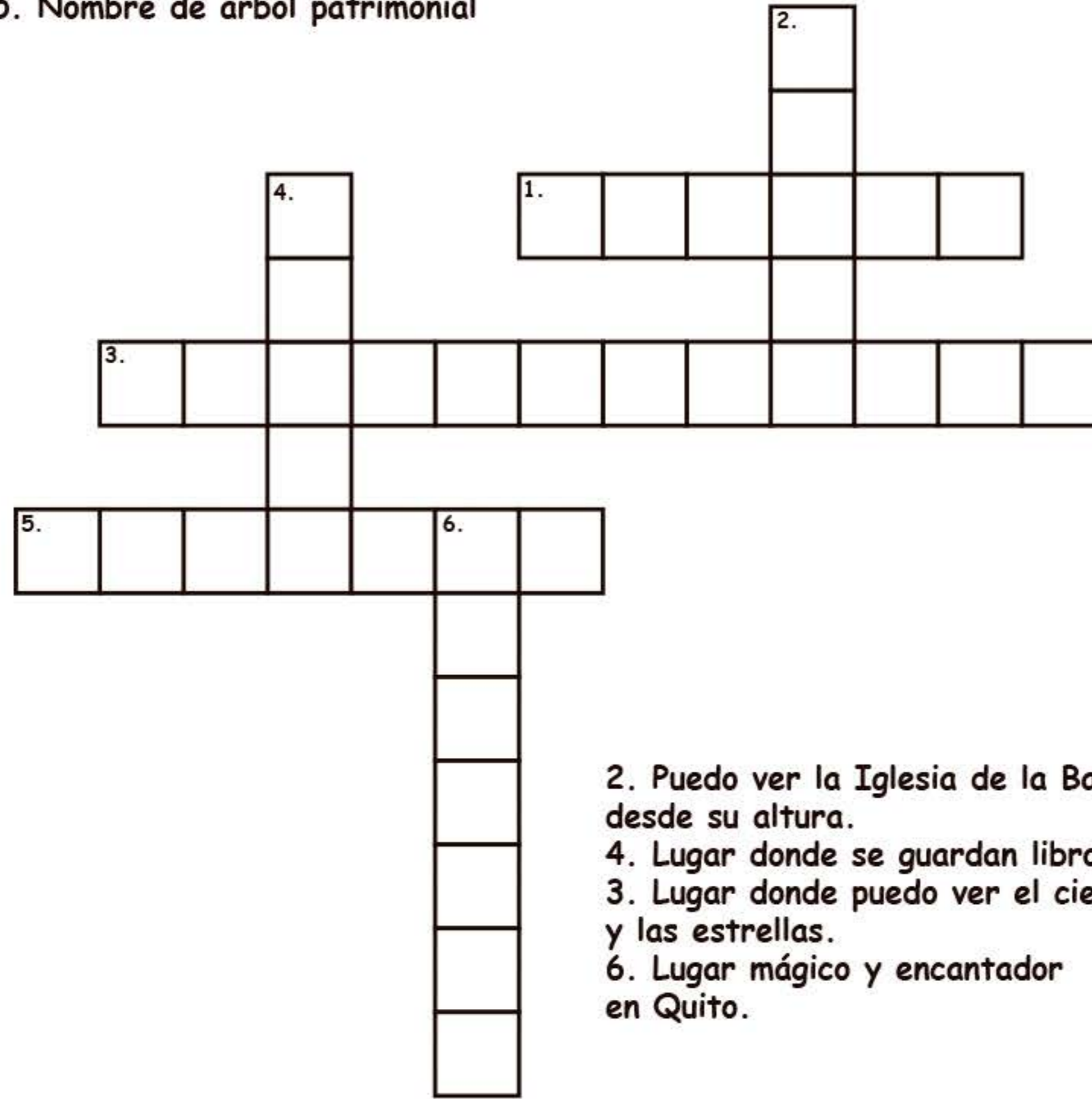

2. Puedo ver la Iglesia de la Basílica desde su altura.
4. Lugar donde se guardan libros
3. Lugar donde puedo ver el cielo y las estrellas.
6. Lugar mágico y encantador en Quito.

Ayuda a la Lagartija de Jardín a comer sus deliciosas lombrices

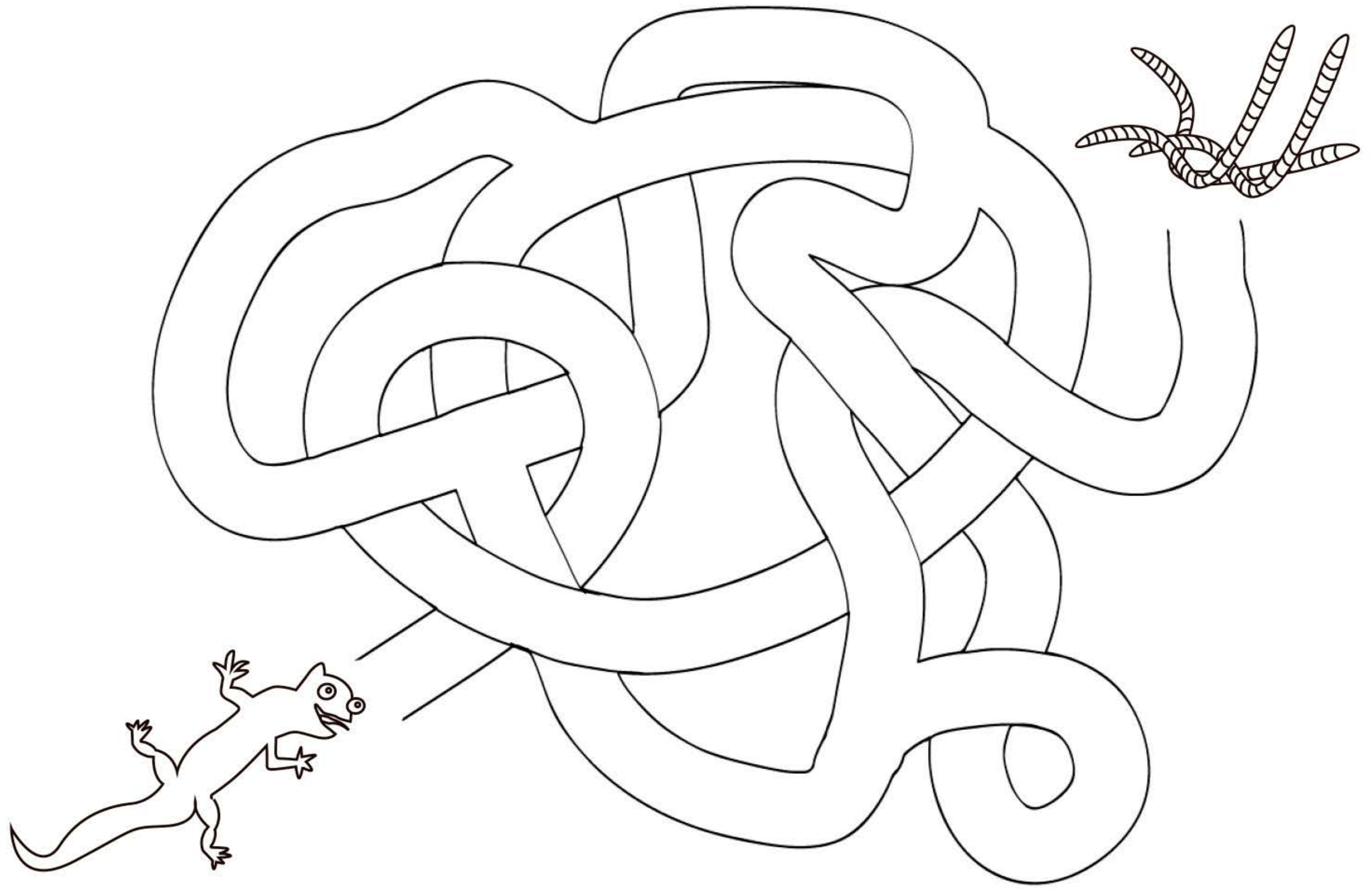

Dibujo para colorear

