

VEGETACIÓN

NOMBRE

Aguacate
Persea americana

Limonero
Citrus limon

Capulí
Prunus Serotina

Tomate de árbol
Cyphomandra betaceae

Pumamaqui
Oreopanax ecuadorensis
Seem

IMAGEN



PLANTA

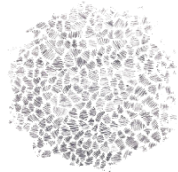
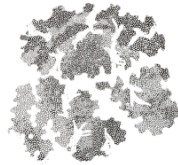
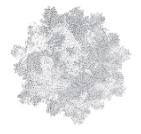
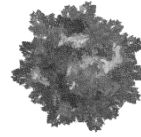

CORTE

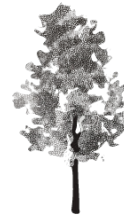
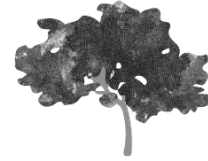

CARACTERÍSTICAS

Origen: América del Sur y Central
Familia: Lauráceas
Tamaño: Medio
Altura: 6-12 m (hasta 30 m)
Copa: Extendida
Hoja: Pendiculada y brillante
Fruto: Vaya unisemillada y oval
Flor: Flores en racimos subterminales

Origen: Asia
Familia: Rutáceas
Tamaño: Pequeño
Altura: 4 m
Copa: Irregular
Hoja: Larga y punteada
Fruto: Dvuide con pezon en punta
Flor: Flores de alzhahr

Origen: América
Familia: Rosáceas
Tamaño: Alto-medio
Altura: 5-15 m (hasta 38 m)
Copa: Ovoide
Hoja: estipuladas, simples, alternas, cortamente pecioladas
Fruto: Drupa globosa, de color rojo
Flor: Flores numerosas pequeñas y blancas

Origen: Andes peruanos
Familia: Solanáceas
Tamaño: Alto-medio
Altura: 2-3 m
Copa: Ovoide
Hoja: Cordiformes, carnosas y levemente pubescentes
Fruto: Drupa globosa, de color rojo
Flor: Color rosa y lavanda, agrupadas en racimos terminales y escalonadas

Origen: Endémica del Ecuador
Familia: Araliaceae
Tamaño: Medio - alto
Altura: 15 m
Copa: Irregular
Hoja: enteras a palmatilobadas, alternas, pecioladas con envés pubescente y con margen entero a aserrado
Fruto: baya elipsoidal de color negro-morada
Flor: crema, agrupadas en umbelas compuestas

USO

Árbol alto con fruto comestible, para espacios recreativos y de cultivo.
árboles: 5

Árbol pequeño con fruto comestible, para espacios de cultivo.
árboles: 15

Árbol alto con fruto comestible, para espacios recreativos y de cultivo.
árboles: 10

Árbol arbusto con fruto comestible, para espacios de cultivo.
árboles: 20

Árbol mediano con fruto comestible, para espacios de cultivo, y marcar ejes junto a recorridos.
árboles: 6

VEGETACIÓN

NOMBRE

Aliso
Alnus acuminata

Cedrillo
Phyllanthus salviifolius
Kunth

Cipres piramidal
Cupressus sempervirens

Borracho/ Tarqui
Hedyosmum luteynii
Todzia

Arupo
Chionanthus pubescens
Kunth

IMAGEN



PLANTA

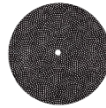
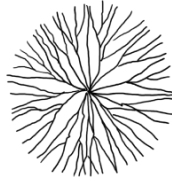

CORTE

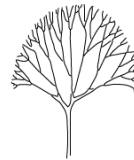
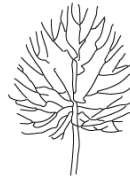

CARACTERÍSTICAS

Origen: Europa y Asia
Familia: Betulaceae
Tamaño: Alto
Altura: 10-17m (hasta 24m)
Copa: Ovoidal
Hoja: Elípticas ovadas
Fruto: Elíptico a ovoidado
Fior: inflorescencias masculinas

Origen: Sudamérica
Familia: Phyllanthaceae
Tamaño: Medio
Altura: 10-15 m
Copa: Amplia y redondeada
Hoja: simples, alternas, con pubescencia ferruginosa
Fruto: Ovoide con pezon en punta
Fior: pequeñas capsulas lizas

Origen: Mediterraneo
Familia: Cupressaceae
Tamaño: Alto
Altura: 20-30m
Copa: Fastigiada
Hoja: Escamiformes, delgadas, aplanadas, con punta obtusa
Fruto: Conos escamosos
Fior: Especie monoica

Origen: Ecuador y Colombia
Familia: Chloranthaceae
Tamaño: medio
Altura: 16 m
Copa: Ovoide
Hoja: peciolas cortos, elípticas, con los bordes aserrados.
Fruto: elipsoidal de color morado
Fior: inflorescencias verde amarillentas

Origen: Ecuador y Perú
Familia: Oleaceae
Tamaño: medio
Altura: 10 m
Copa: Ovoide
Hoja: peciolas cortos, elípticas, con los bordes aserrados.
Fruto: elipsoidal de color morado
Fior: inflorescencias verde amarillentas

USO

Árbol alto ornamental para jerarquizar puntos importantes del recorrido
árboles: 10

Árbol pequeño silvestre para acompañar recorridos y generar espacios llenos de naturaleza
árboles: 20

Árbol alto de carácter vertical y ornamental para jerarquizar el proyecto
árboles: 2

Árbol medio, para definir ejes en espacios recreativos y de cultivo.
árboles: 20

Árbol bajo ornamental para espacios recreativos y recorridos
árboles: 35

VEGETACIÓN

NOMBRE

Jacaranda
Jacaranda mimosifoliata

Sauco blanco
Solanum barbulatum
Zahlbr

Garcita
Cleome anomala
Kunth

Taxo
Passiflora mixta

Fresa/ Frutilla
Fragaria

IMAGEN

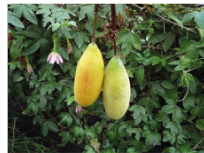

PLANTA

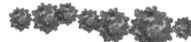
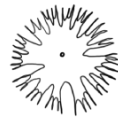
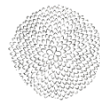

CORTE



CARACTERÍSTICAS

Origen: Sudamérica
Familia: Bignoniaceae
Tamaño: Alto
Altura: 12 a 15 m (hasta 20m)
Copa: Irregular o redondeado
Hoja: opuestas y pinnadas semiovaladas
Fruto: cápsulas
Flor: cáliz pequeño y limbo heterogéneo, color azul violáceo

Origen: Colombia, Ecuador y Perú
Familia: Solanaceae
Tamaño: Pequeño
Altura: 4m
Copa: Aparazolada
Hoja: simples, ligeramente irregulares, de color verde intenso
Fruto: bayas
Flor: pentámeras de color blanco

Origen: Ecuador, Colombia y Venezuela
Familia: Cleomeaceae
Tamaño: pequeño
Altura: 5m
Copa: Irregular
Hoja: palmati-compuestas
Fruto: cápsula cubierta de indumento lanoso
Flor: blanco verdosas, agrupadas en inflorescencias alargadas

Origen: Venezuela a Bolivia
Familia: Passifloraceae
Tamaño: pequeño
Altura: 4m
Copa: Irregular
Hoja: con tres lóbulos, bordes aserrados y alisos
Fruto: baya globosa ovalada color amarillo
Flor: colgantes, con tubo largo, corola acompañada color rosa

Origen: América, Europa y Asia
Familia: Rosaceae
Tamaño: pequeño
Altura: 1m
Copa: Irregular
Hoja: rosetas, intercaladas en la corona, trifoliadas
Fruto: rojo, forma cónica perfecta, muy dulce
Flor: Flores blancas y rosas con pistilos en una cavidad cónica

USO

Árbol alto ornamental para marcar puntos jerárquicos en espacios recreativos
árboles: 5

Árbol silvestre bajo en espacios llenos de naturaleza y recorridos
árboles: 50

Árbol arbusto silvestre ornamental, para espacios llenos de naturaleza y recorridos
cantidad: 30

Árbol - arbusto con fruto comestible para enredaderas
cantidad: 40

Arbusto con fruto comestible para enredaderas
cantidad: 30

VEGETACIÓN

NOMBRE

Algarrobo Quiteño
Mimosa quitensis Benth

Matico
Salvia sagittata

Mora de Quito
Rubus glaucus Benth

Iso
Dalea coerulea

Menta Silvestre
Mentha Rotundifolia

IMAGEN



PLANTA



CORTE

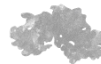
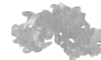
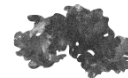

CARACTERÍSTICAS

Origen: Colombia y Ecuador
Familia: Fabaceae
Tamaño: pequeño
Altura: 5 m
Copa: Irregular
Hoja: pinnatadas, verde oscuras
Fruto: legumbre
Flor: capítulos globosos de color blanco amarillento

Origen: Ecuador y Perú
Familia: Lamiaceae
Tamaño: Pequeño
Altura: 1,5 m
Copa: Irregular
Hoja: opuestas, alargadas, con el haz rugoso y en forma de flecha
Fruto: seco, conocido como núcula
Flor: color azul brillante

Origen: México hasta Bolivia
Familia: Rosaceae
Tamaño: pequeño
Altura: 3 m
Copa: Irregular
Hoja: ovado-lanceolado, acuminado, de bordes aserrados
Fruto: conjunto de drupeolas jugosas, comestibles, color púrpura
Flor: envés blanquecino

Origen: Ecuador, Colombia y Perú
Familia: Fabaceae
Tamaño: pequeño
Altura: 2 m
Copa: Irregular
Hoja: - alternas, pinnatocompuestas con folíolos pequeños
Fruto: legumbre
Flor: en espigas color violeta

Origen: México hasta Bolivia
Familia: Rosaceae
Tamaño: pequeño
Altura: 3 m
Copa: Irregular
Hoja: ovado-lanceolado, acuminado, de bordes aserrados
Fruto: conjunto de drupeolas jugosas, comestibles, color púrpura
Flor: envés blanquecino

USO

Árbol bajo silvestre dentro de espacios llenos de vegetación
cantidad: 25

Arbusto ornamental y silvestre junto a recorridos que atrae colibríes
cantidad: +50

Arbusto silvestre y comestible dentro de espacios llenos de naturaleza y junto a ejes y recorridos
Cantidad: +50

Planta medicinal y ornamental incorporado junto a mobiliario urbano en pasaje entre edificios y en espacios llenos de naturaleza y vegetación
cantidad: +50

Planta medicinal y comestible incorporado junto a mobiliario urbano en pasaje entre edificios
cantidad: 30

MOVILIARIO

NOMBRE

IMAGEN

PLANTA

ELEVACIÓN

CARACTERÍSTICAS

USO

Bali luminaria

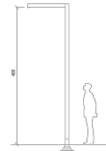

luminaria led en forma de L invertida de 4m de altura de acero negro con acabado cor-ten

iluminación en senderos y recorridos en parque

Bali luminaria de pared



luminaria led en forma lineal de acero negro con acabado cor-ten para empotrar en muros y paredes exteriores

luminarias para pasaje peatonal entre edificaciones

Mota luminaria



luminaria led de hormigón en forma de cubo perforado para piso, con uso para sentarse

luminaria para espacios de estancia dentro del parque o plazas

Band Mesa y Sillas

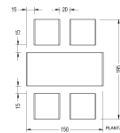

mesón y sillas de acero zincado con acabado cor-ten

mesón para espacios públicos, estancias y descansos en pasaje entre edificios









Band limit

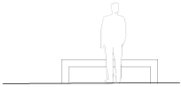
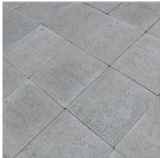

estacionamientos de bicicletas de acero zincado con acabado cor-ten

estacionamientos de bicicletas en ingresos al parque y a edificaciones

PISOS

NOMBRE	IMAGEN	DIBUJO	CARACTERÍSTICAS	USO
Bali luminaria			Banco de hormigón visto de 2 x 0.5 x 0.8 m	En espacios recreativos de parque
Adoquín estilo español Hormipisos			Adoquín cuadrado de hormigón visto de 30 x 30 x 6 cm. Peso x m2: 130kg Resistencia: 400 kg/cm2	En espacios para plazas o espacios junto a edificaciones
Madera de Teca para exteriores			Color: La albura es de color amarillo claro Fibra: Generalmente recta. En algunas ocasiones ondulada. Densidad: Tiene una densidad aproximada de 690 Kg/m3. Madera semipesada.	En recorridos y senderos dentro del parque
Pasto / Grava			variable	espacios naturales, silvestres o de esparcimiento
Huertos			variable	espacios de producción agrícola

PLANTA BAJA



IMPLANTACIÓN

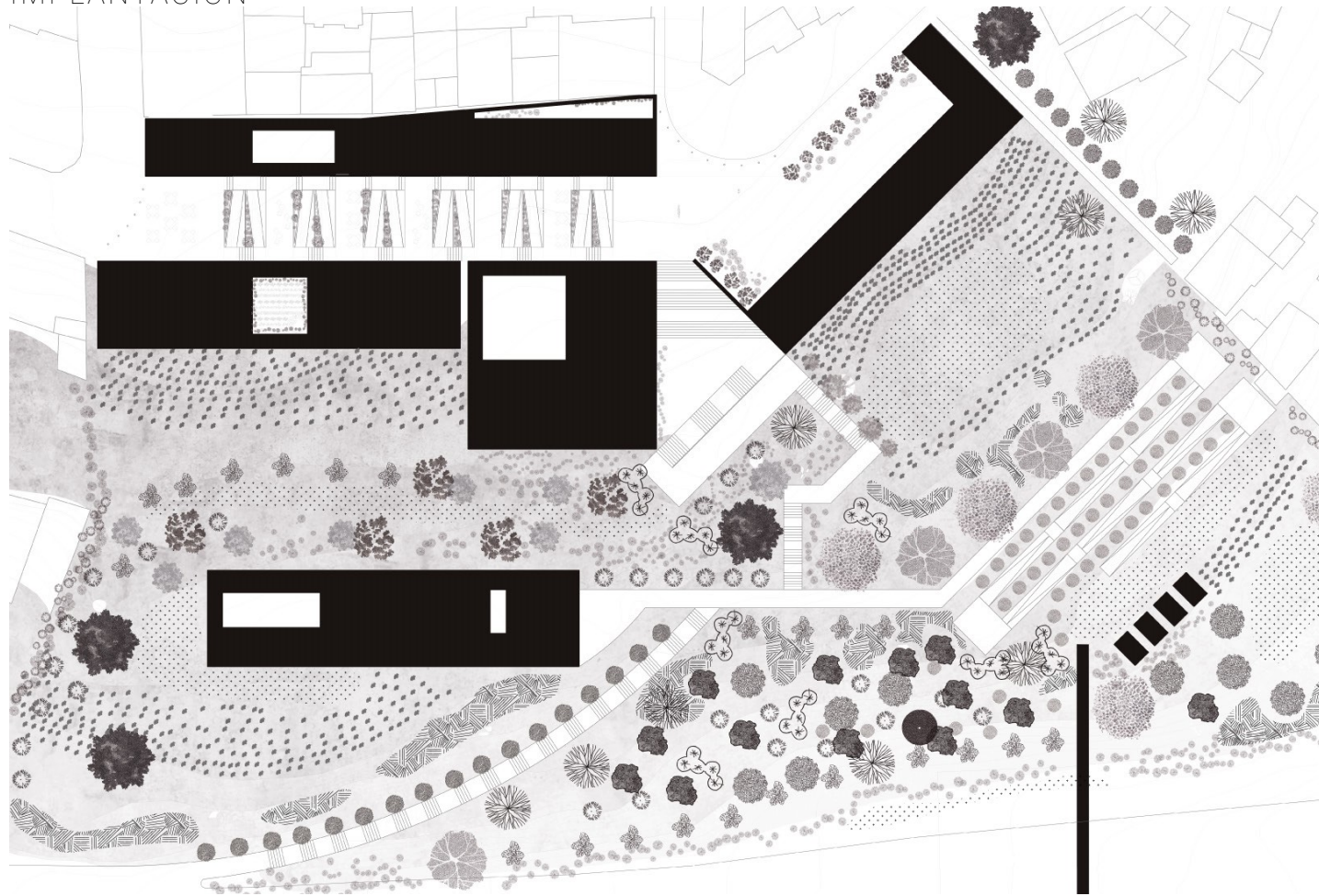

MOVILIARIO URB. - PISOS

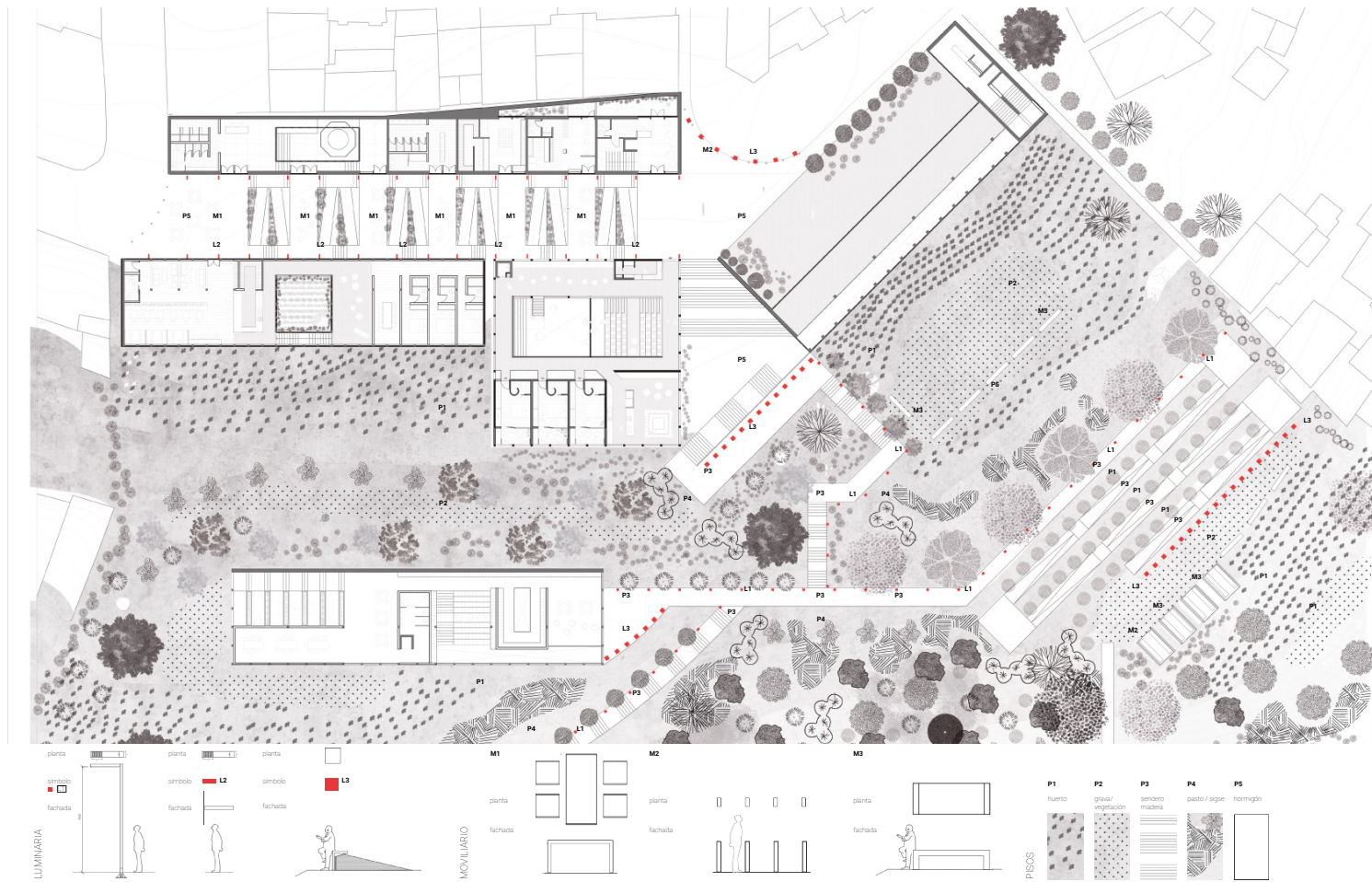

CORTE A-A

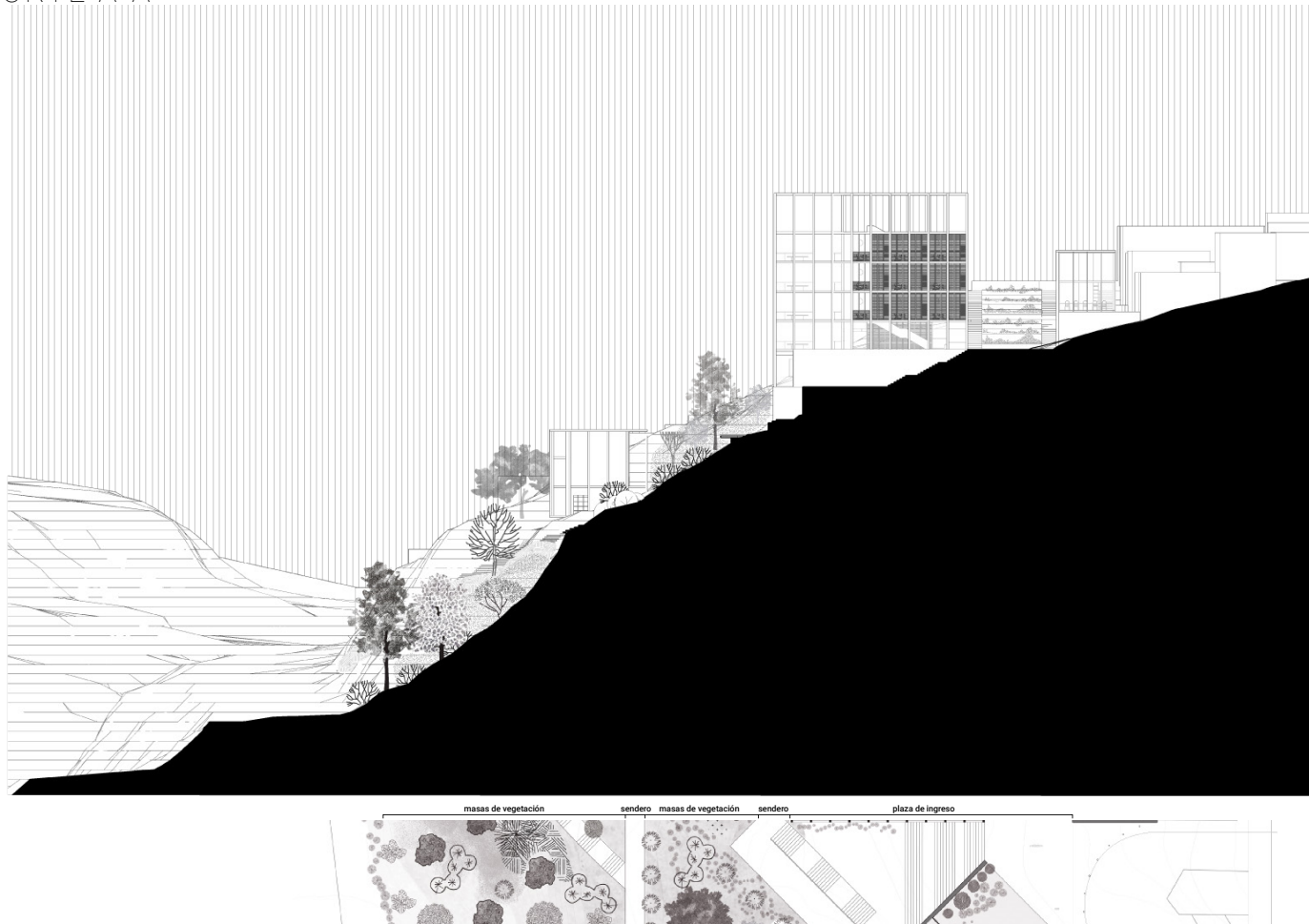

FACHADA FRONTAL

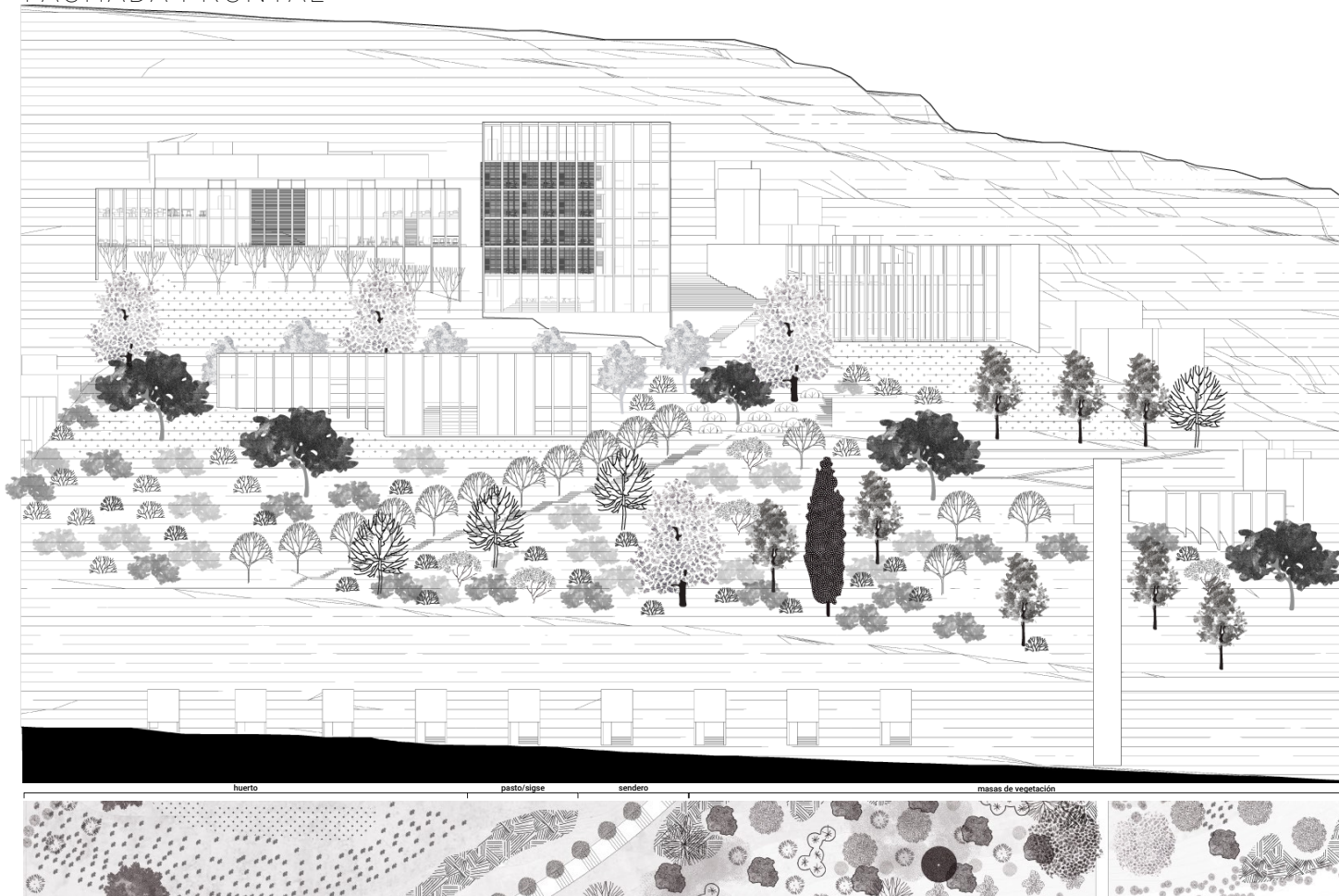

imágenes



- I01. Vista general
- I02. Vista senderos, huertos y Bloques 1, 3 y 5
- I03. Vista desde plaza mirador hacia Bloques 1, 2 y 4
- I04. Vista hacia pasaje peatonal rodeado por Bloques 1, 2 y 4
- I05. Vista desde plazoleta hacia Bloque 3
- I06. Vista a ingreso de Bloque 5
- I07. Vista a ingreso al puente de la torre de circulación pública
- I08. Vista interior de sala comunal de Bloque 1
- I09. Vista interior de coworking en Bloque 2
- I10. Vista interior de restaurante en Bloque 4
- I11. Vista interior de taller agrícola en Bloque 5
- I12. Vista exterior desde parque agrícola
- I13. Fotos maqueta

Autonomía y soberanía alimentaria:
Complejo de desarrollo Agrícola y de emprendimientos en el barrio de la Tola

Tutor: Arq. Gabriela Naranjo
Alumno: José Soria



Vista general desde el parque agrícola el Playón hacia el barrio La Tola



Vista entre senderos y huertos con Bloques 1, 3 y 4 de fondo



Vista desde Plaza mirador de Bloque 3 hacia Bloque 1, Vivienda compartida



Vista de Pasaje peatonal rodeado por Bloque 1, 2 y 4



Vista desde plazoleta hacia Bloque 3,
Incubadora de proyectos y emprendimientos



Vista de ingreso a Bloque 5,
Taller Agrícola

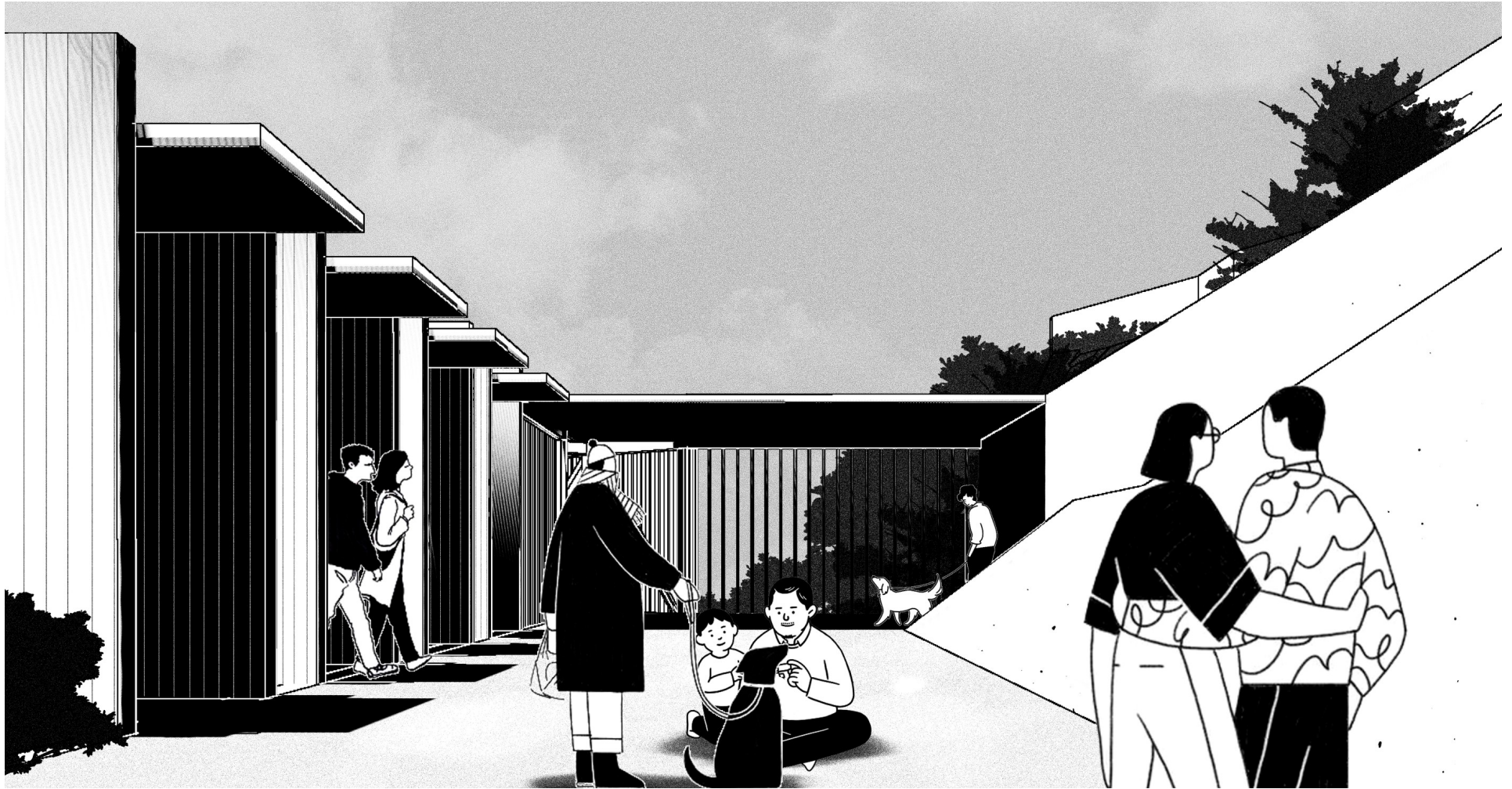

Vista desde plazoleta hacia Bloque 3,
Incubadora de proyectos y emprendimientos



Vista interior de sala comunal en el
Bloque 1, Vivienda Compartida

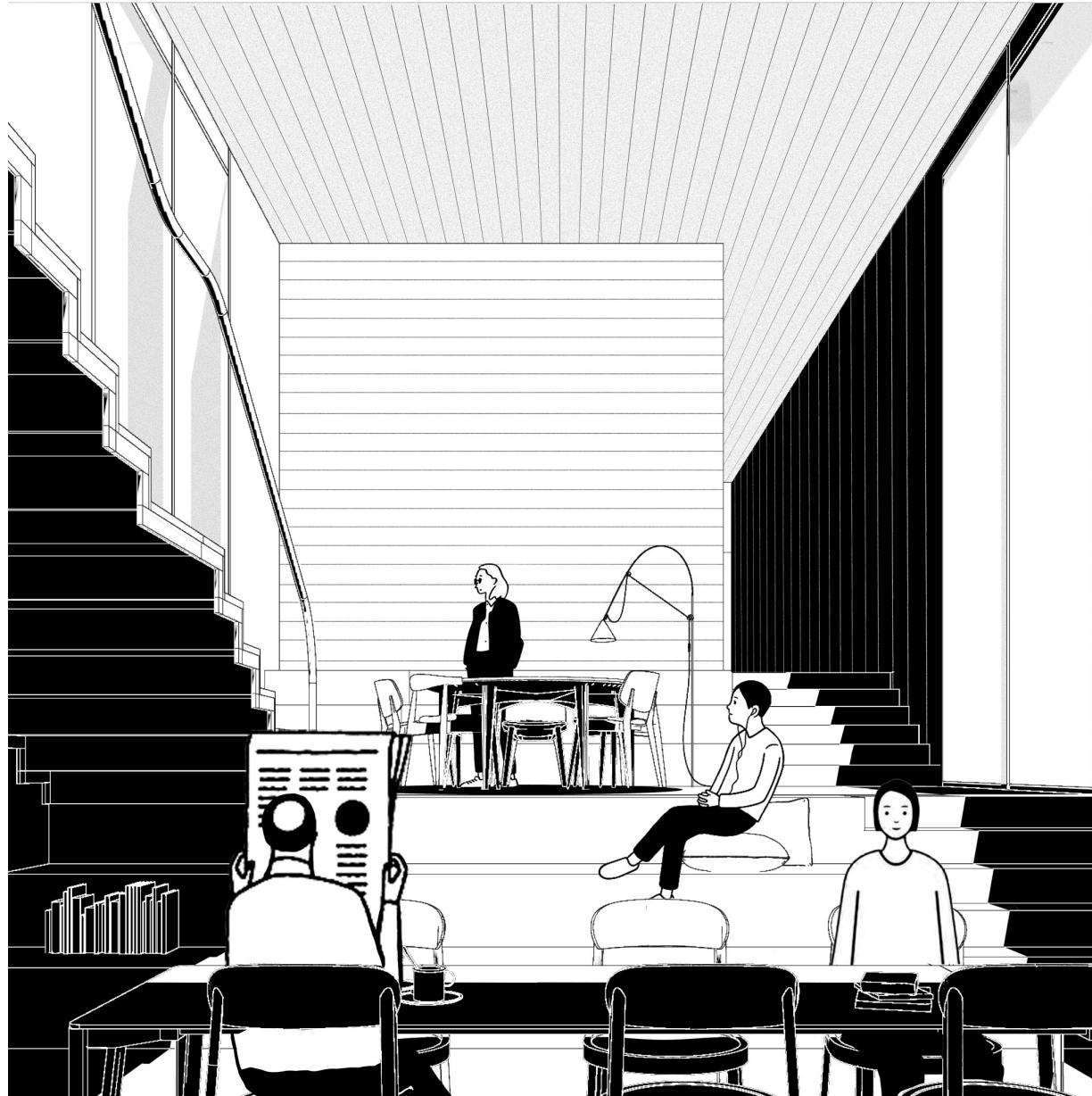

Vista interior de zona de trabajo del Bloque 2, Coworking



Vista interior del restaurante del Bloque 4,
Restaurante/ Vivienda

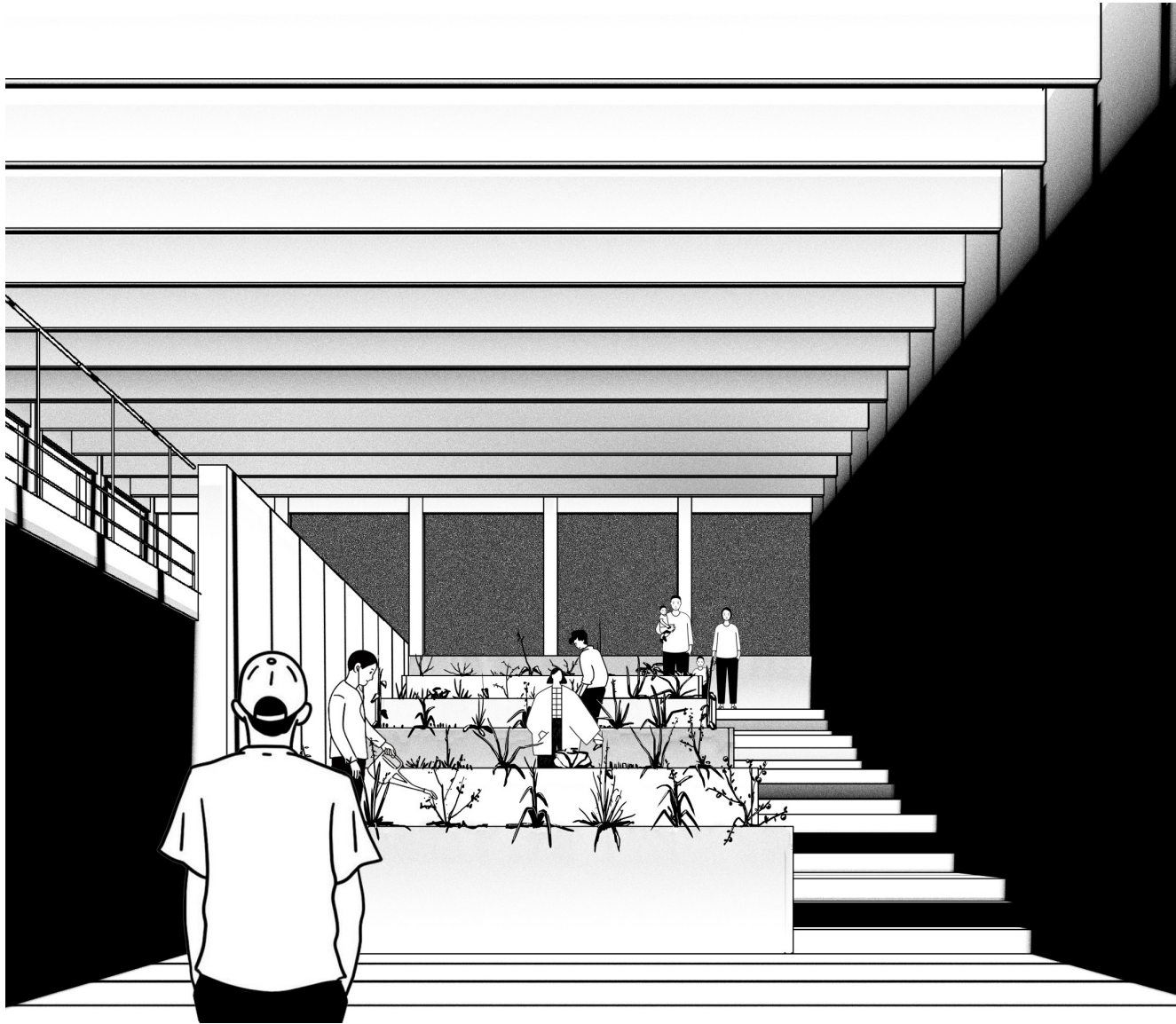

Vista interior del taller agrícola del Bloque 5



Vista exterior desde parque agrícola hacia proyecto

