

Maqueta



Pontificia Universidad
Católica del Ecuador
Facultad de Arquitectura,
Diseño y Artes



TEMA:
Habitat y Vivienda Colectiva a partir de sistemas
en la cabecera norte del parque Bicentenario

CONTIENE:
Portada Maqueta

DIRECTOR DE TESIS:
Arq. Esteban Jaramillo

AUTOR (es):
Fernando Abata A.

ESCALA:

FECHA:
Mayo - 2022

UBICACIÓN:



<https://bit.ly/3vgsPOG>

MOSCA:

LÁMINA:

M01



LÁMINA:
M02

MOSCA:

UBICACIÓN:

<https://bit.ly/3vgsPOG>

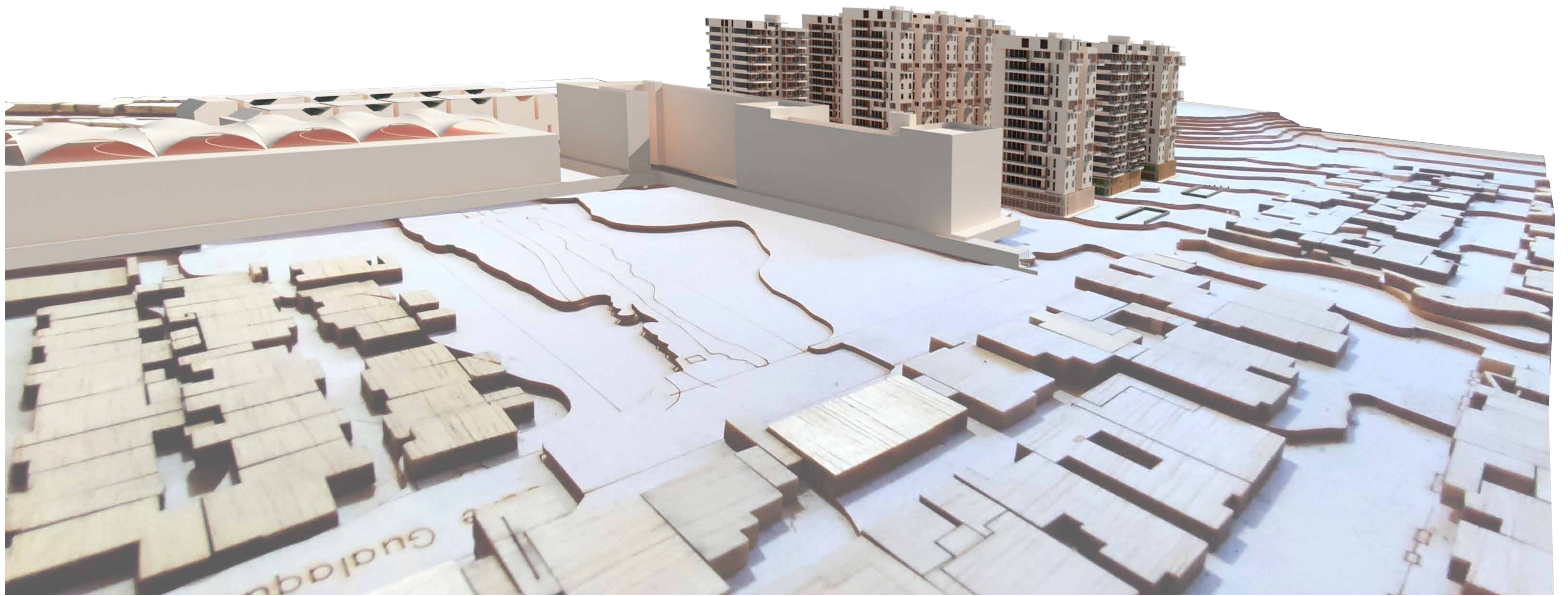
ESCALA:

FECHA:
Mayo - 2022

DIRECTOR DE TESIS:
Arq. Esteban Jaramillo

AUTOR (es):
Fernando Abata A.

TEMA:
Habitat y Vivienda Colectiva a partir de sistemas en la cabecera norte del parque Bicentenario

CONTIENE:
Maqueta



Pontificia Universidad Católica del Ecuador
Facultad de Arquitectura, Diseño y Artes



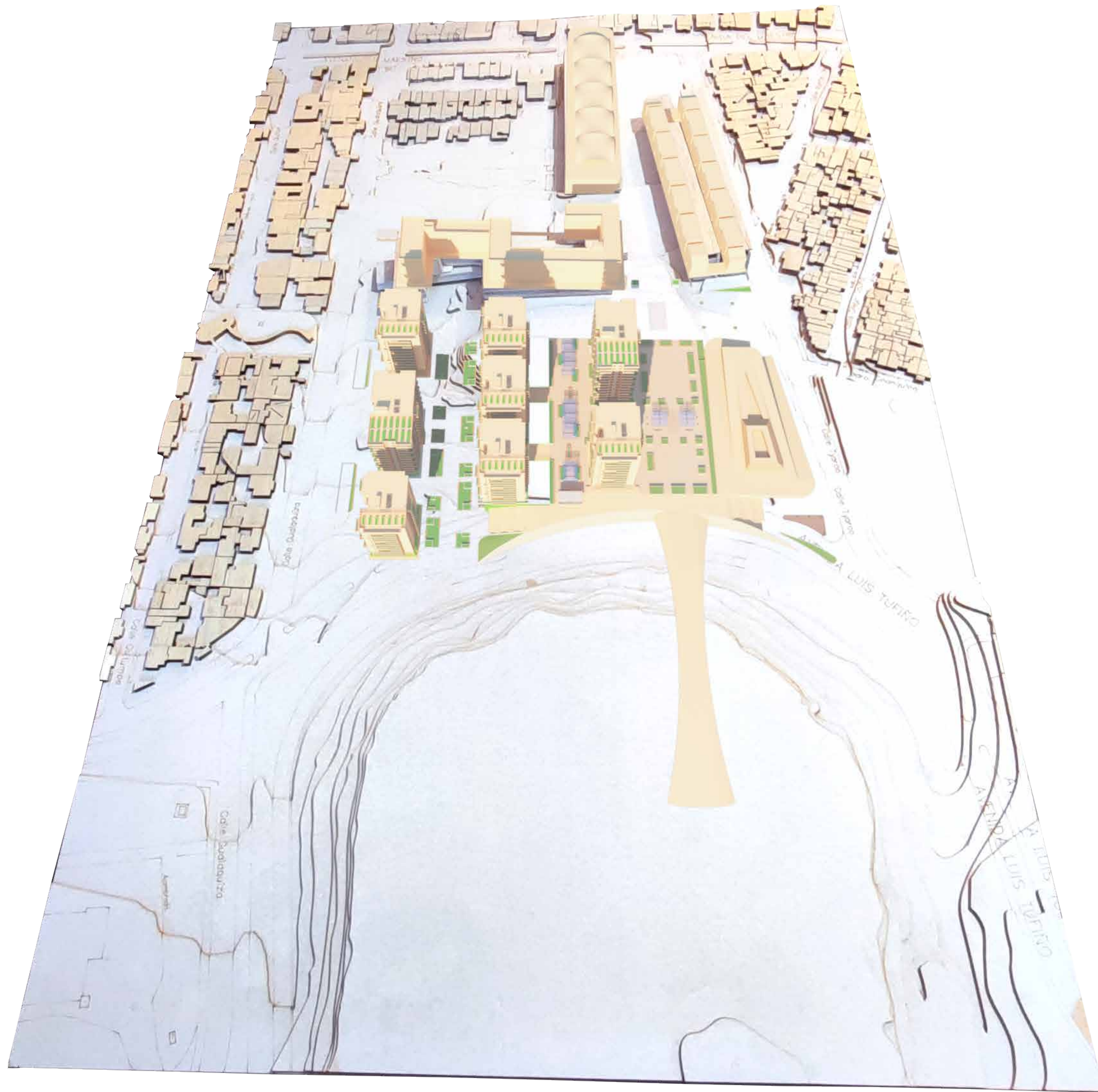

Pontificia Universidad
Católica del Ecuador
Facultad de Arquitectura,
Diseño y Artes



TEMA:
Habitat y Vivienda Colectiva a partir de sistemas
en la cabecera norte del parque Bicentenario

CONTIENE:
Maqueta

DIRECTOR DE TESIS:
Arq. Esteban Jaramillo

AUTOR (es):
Fernando Abata A.

ESCALA:

FECHA:
Mayo - 2022



MOSCA:

LÁMINA:

M03



LÁMINA:
M04

MOSCA:

UBICACIÓN:

<https://bit.ly/3vgsPOG>

ESCALA:

 FECHA:
 Mayo - 2022

DIRECTOR DE TESIS:
 Arq. Esteban Jaramillo

 AUTOR (es):
 Fernando Abata A.

TEMA:
 Habitat y Vivienda Colectiva a partir de sistemas
 en la cabecera norte del parque Bicentenario



 CONTIENE:
 Maqueta



Pontificia Universidad
 Católica del Ecuador
 Facultad de Arquitectura,
 Diseño y Artes

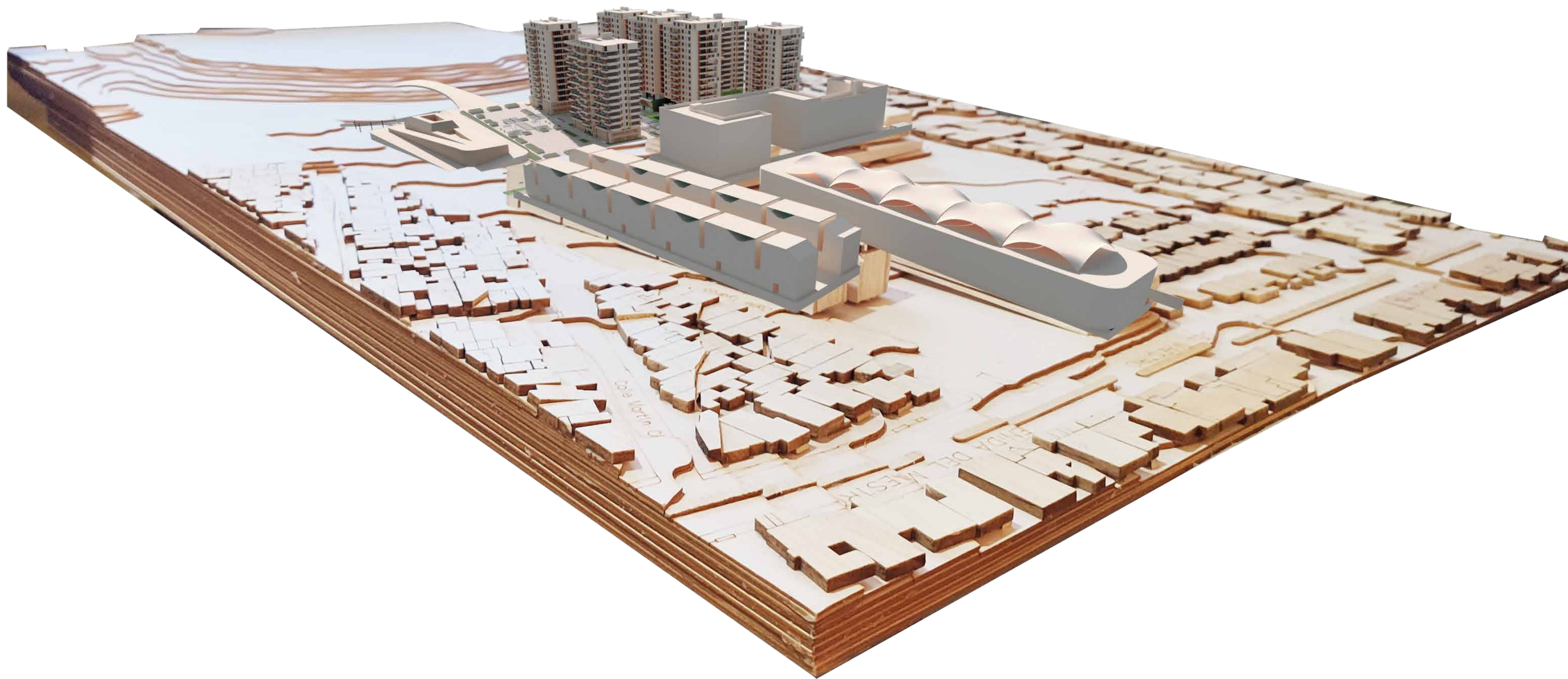



 <p>Pontificia Universidad Católica del Ecuador Facultad de Arquitectura, Diseño y Artes</p>  <p>FADA</p>	<p>TEMA: Habitat y Vivienda Colectiva a partir de sistemas en la cabecera norte del parque Bicentenario</p> <p>CONTIENE: Maqueta</p>	<p>DIRECTOR DE TESIS: Arq. Esteban Jaramillo</p> <p>AUTOR (es): Fernando Abata A.</p>	<p>ESCALA:</p> <p>FECHA: Mayo - 2022</p>	<p>UBICACIÓN:</p>  <p>https://bit.ly/3vgsPOG</p>	<p>MOSCA:</p>	<p>LÁMINA: M05</p>
--	--	---	--	--	---------------	-------------------------------