

LÁMINAS ARQUITECTÓNICAS

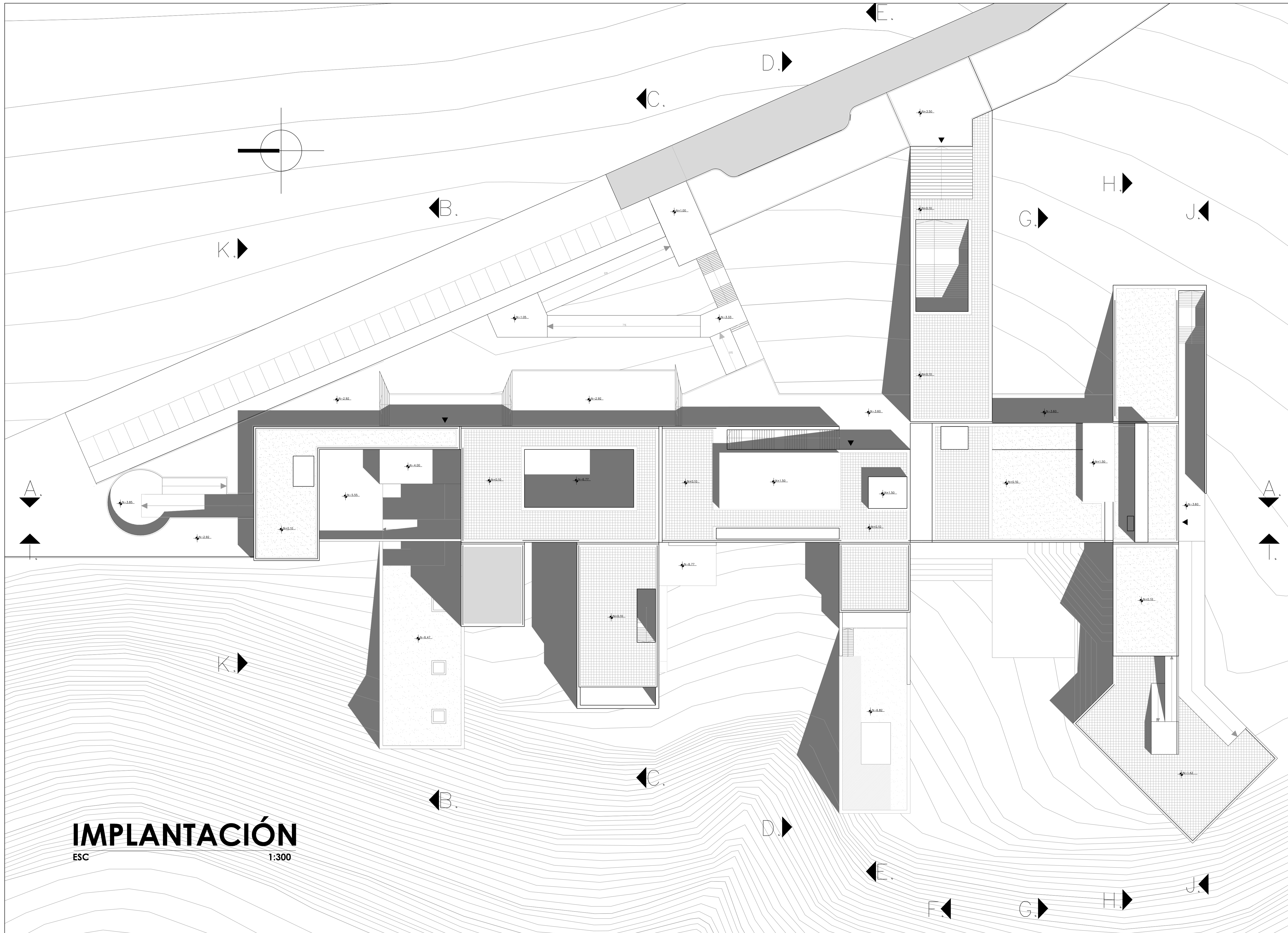

IMPLANTACIÓN

ESC 1:300

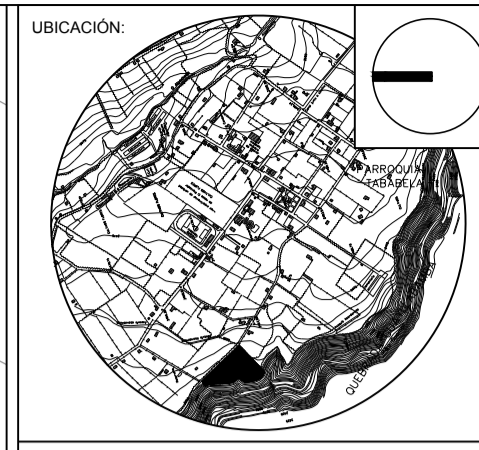

LÍMITE Y REMATE DE LA CIUDAD DE TABABELA
BORDE PERIFÉRICO DE QUEBRADA OESTE

NOTAS Y SIMBOLOGÍA:

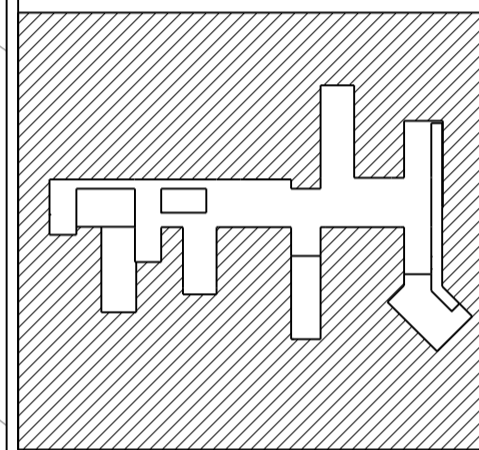

PONTIFICIA UNIVERSIDAD CATÓLICA DEL ECUADOR

FACULTAD DE ARQUITECTURA, DISEÑO Y ARTES
TALLER PROFESIONAL II

TRABAJO DE FIN DE GRADO

TEMA:
CASA DE LA GEOGRAFÍA EN EL BORDE NATURAL DE TABABELA

EST: ARQ. JOSE R OROSCO G

PROF: ARQ. HÉCTOR PAREDES L

CONTIENE:

IMPLANTACIÓN

ESCALA: INDICADA FECHA: NOV 2013

ARQUITECTÓNICOS

NOTAS: LÁMINA:

A01
LÁMINAS 1 - 11

FIRMAS Y SELLOS:

ARQ. HÉCTOR PAREDES L

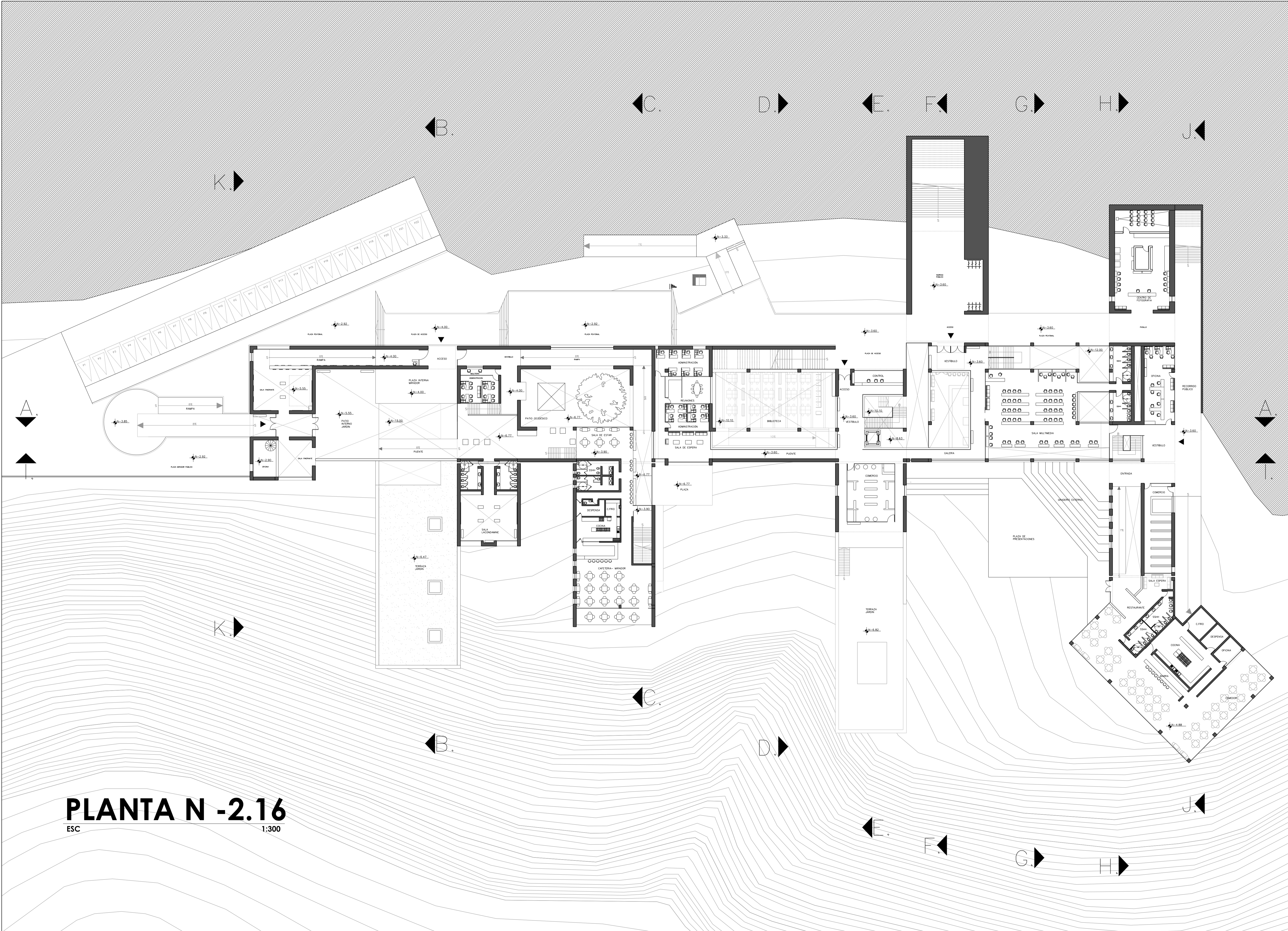

PLANTA N -2.16

ESC 1:300

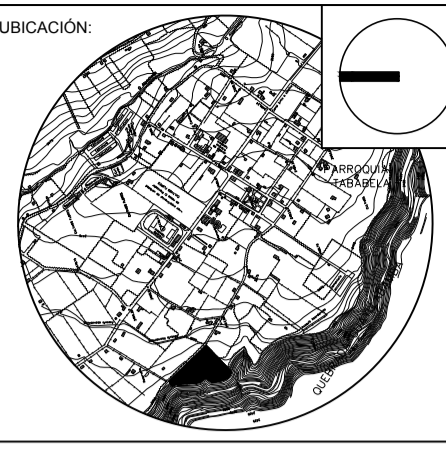

LÍMITE Y REMATE DE LA CIUDAD DE TABABELA
BORDE PERIFÉRICO DE QUEBRADA OESTE

NOTAS Y SIMBOLOGÍA:



PONTIFICIA UNIVERSIDAD CATÓLICA
DEL ECUADOR

FACULTAD DE ARQUITECTURA,
DISEÑO Y ARTES
TALLER PROFESIONAL II

TRABAJO DE FIN DE GRADO

TEMA:
**CASA DE LA GEOGRAFÍA
EN EL BORDE NATURAL
DE TABABELA**

EST: ARQ. JOSE R OROSCO G

PROF: ARQ. HECTOR PAREDES L

CONTIENE:

PLANTA N -2.16

ESCALA: INDICADA FECHA: NOV 2013

ARQUITECTÓNICOS

NOTAS: LÁMINA:

A02
LÁMINAS 2 - 11

FIRMAS Y SELLOS:

ARQ. HECTOR PAREDES L

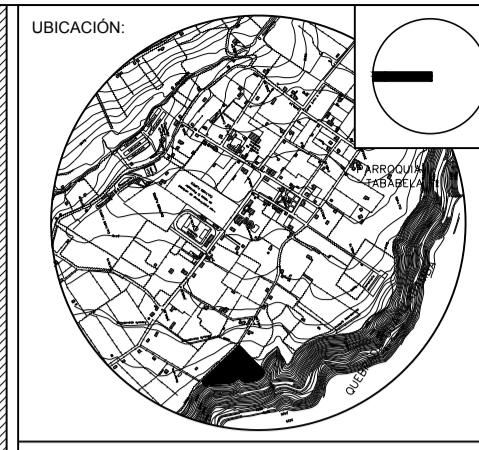

LÍMITE Y REMATE DE LA CIUDAD DE TABABELA
BORDE PERIFÉRICO DE QUEBRADA OESTE

NOTAS Y SIMBOLOGÍA:

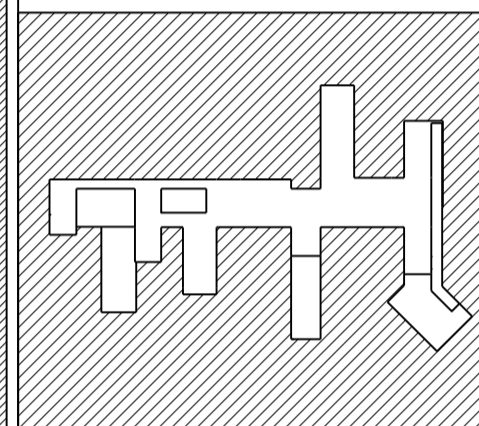

PONTIFICIA UNIVERSIDAD CATÓLICA
DEL ECUADOR

FACULTAD DE ARQUITECTURA,
DISEÑO Y ARTES

TALLER PROFESIONAL II

TRABAJO DE FIN DE GRADO

TEMA:
**CASA DE LA GEOGRAFÍA
EN EL BORDE NATURAL
DE TABABELA**

EST: ARQ. JOSE R OROSCO G

PROF: ARQ. HÉCTOR PAREDES L

CONTIENE:

PLANTA N -4.90

ESCALA: INDICADA FECHA: NOV 2013

ARQUITECTÓNICOS

NOTAS: LÁMINA:

A03
LÁMINAS 3 - 11

FIRMAS Y SELLOS:

ARQ. HÉCTOR PAREDES L

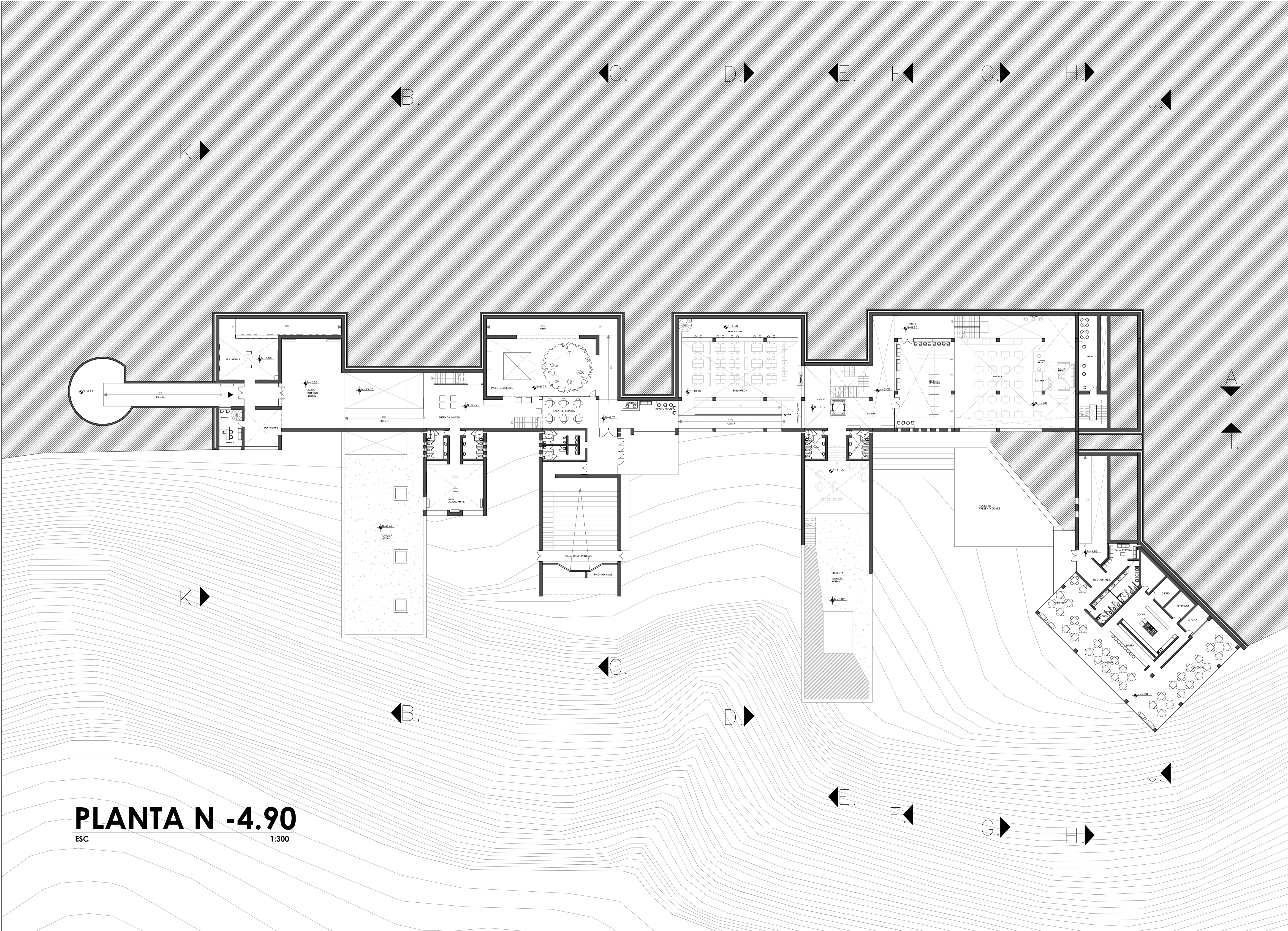

PLANTA N -4.90
ESC 1:300



PLANTA N -8.60
 ESC 1:300

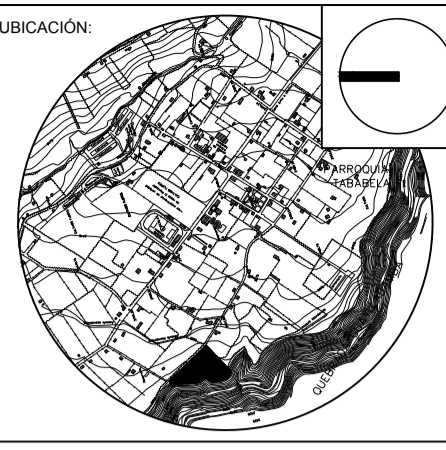

UBICACIÓN:
 LÍMITE Y REMATE DE LA CIUDAD DE TABABELA
 BORDE PERIFÉRICO DE QUEBRADA OESTE

NOTAS Y SIMBOLOGÍA:

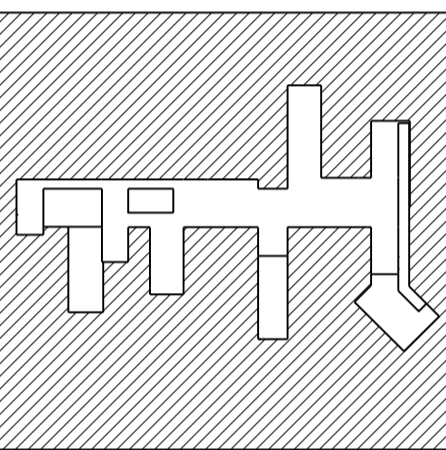

PONTIFICIA UNIVERSIDAD CATÓLICA
 DEL ECUADOR

FACULTAD DE ARQUITECTURA,
 DISEÑO Y ARTES
 TALLER PROFESIONAL II

TRABAJO DE FIN DE GRADO

TEMA:
**CASA DE LA GEOGRAFÍA
 EN EL BORDE NATURAL
 DE TABABELA**

EST: ARQ. JOSE R OROSCO G

PROF: ARQ. HÉCTOR PAREDES L

CONTIENE:

PLANTA N -8.60

ESCALA: INDICADA FECHA: NOV 2013

ARQUITECTÓNICOS

NOTAS: LÁMINA:

A04
 LÁMINAS 4 - 11

FIRMAS Y SELLOS:

ARQ. HÉCTOR PAREDES L

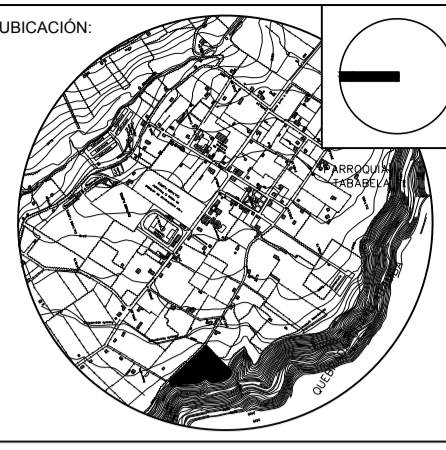
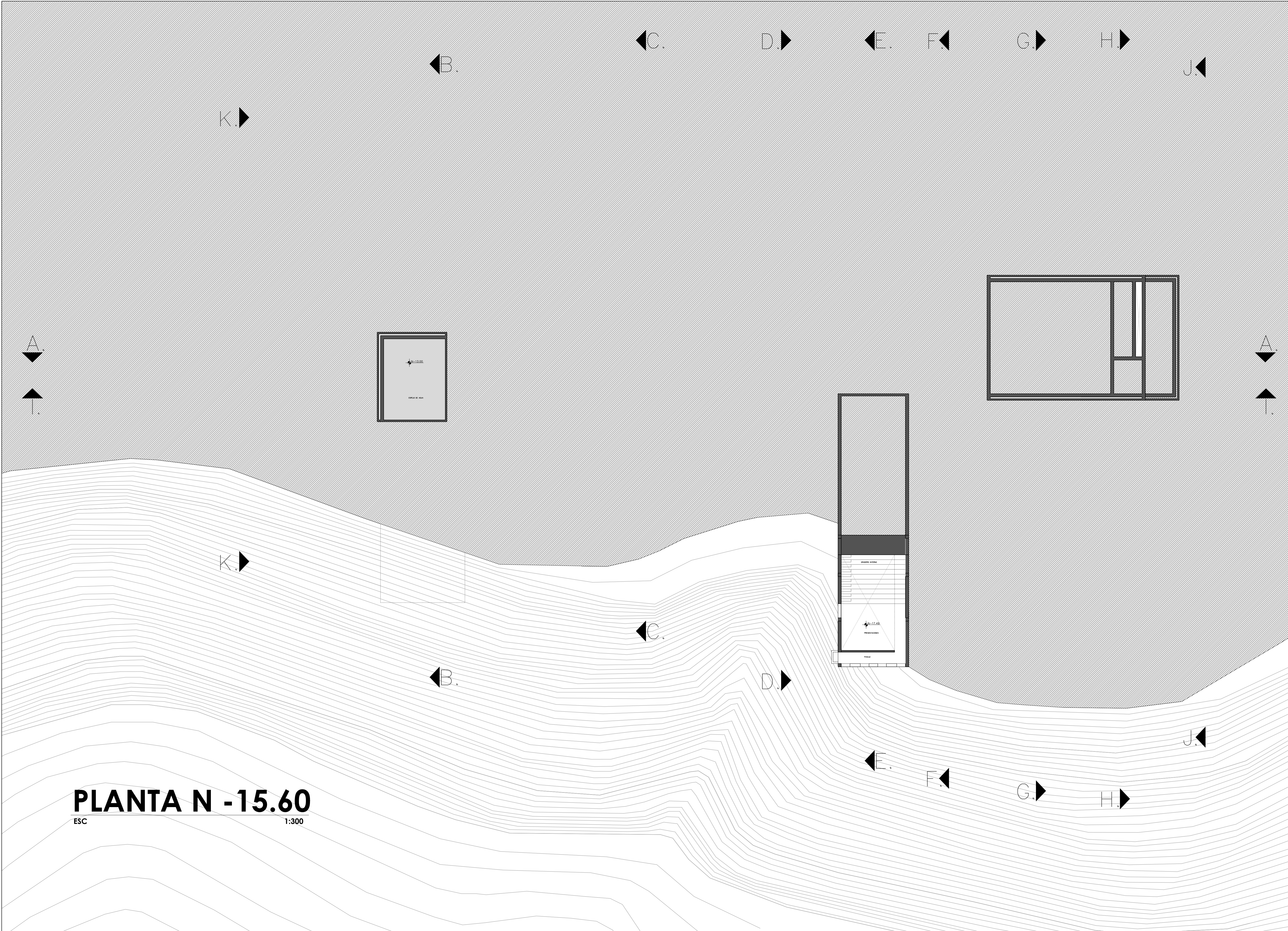

UBICACIÓN:
LÍMITE Y REMATE DE LA CIUDAD DE TABABELA
BORDE PERIFÉRICO DE QUEBRADA OESTE

NOTAS Y SIMBOLOGÍA:

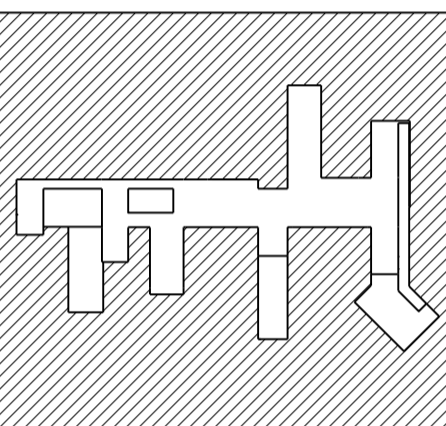

PONTIFICIA UNIVERSIDAD CATÓLICA
DEL ECUADOR

FACULTAD DE ARQUITECTURA,
DISEÑO Y ARTES
TALLER PROFESIONAL II
TRABAJO DE FIN DE GRADO

TEMA:
**CASA DE LA GEOGRAFÍA
EN EL BORDE NATURAL
DE TABABELA**

EST: ARQ. JOSE R OROSCO G
PROF: ARQ. HÉCTOR PAREDES L

CONTIENE:

PLANTA N -15.60

ESCALA: INDICADA FECHA: NOV 2013
ARQUITECTÓNICOS

NOTAS: LÁMINA:

A06
LÁMINAS 6 - 11

FIRMAS Y SELLOS:

ARQ. HÉCTOR PAREDES L

PLANTA N -15.60
ESC 1:300

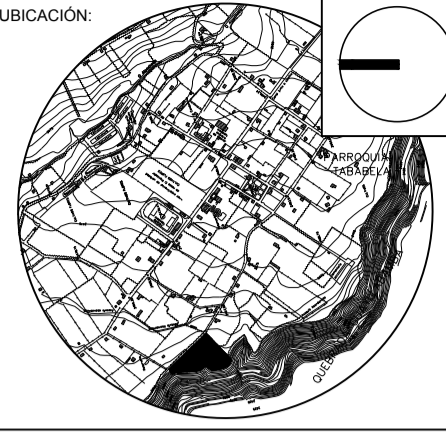

UBICACIÓN:
LÍMITE Y REMATE DE LA CIUDAD DE TABABELA
BORDE PERIFÉRICO DE QUEBRADA OESTE

NOTAS Y SIMBOLOGÍA:

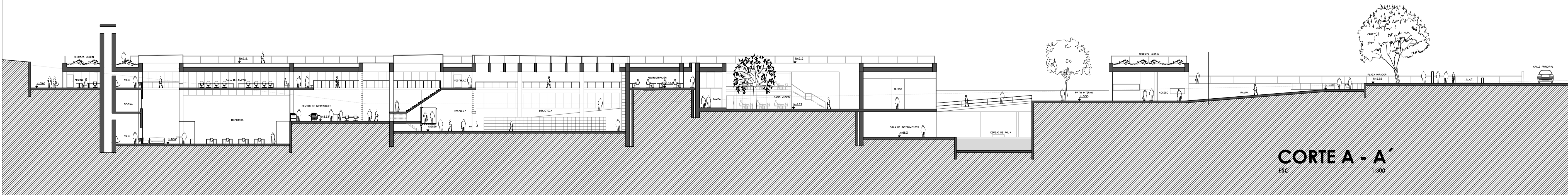
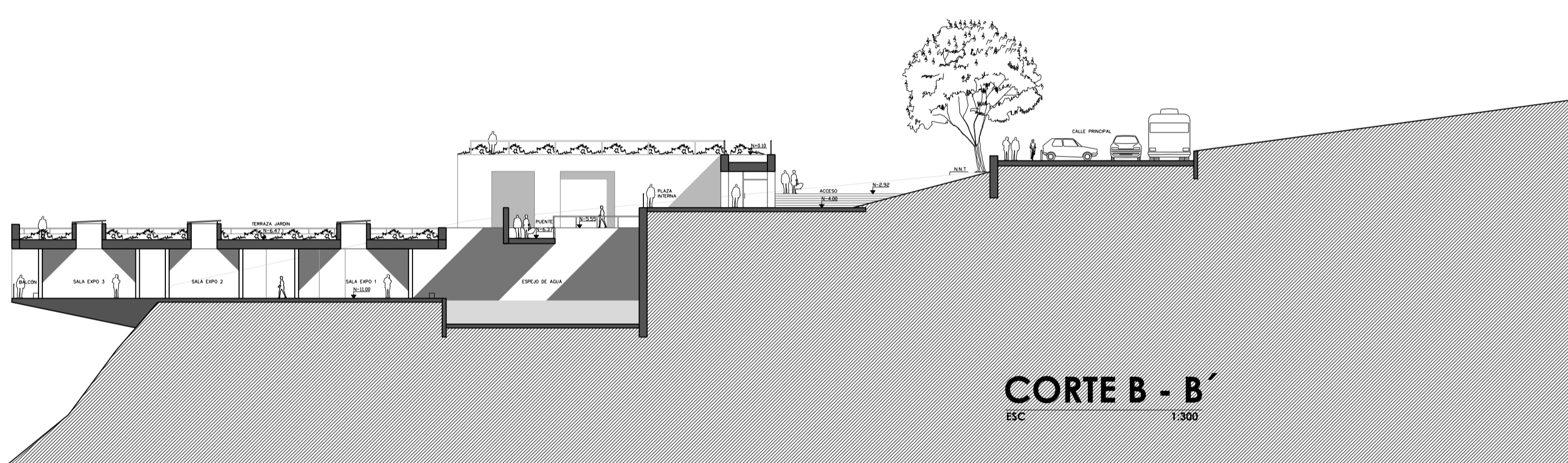
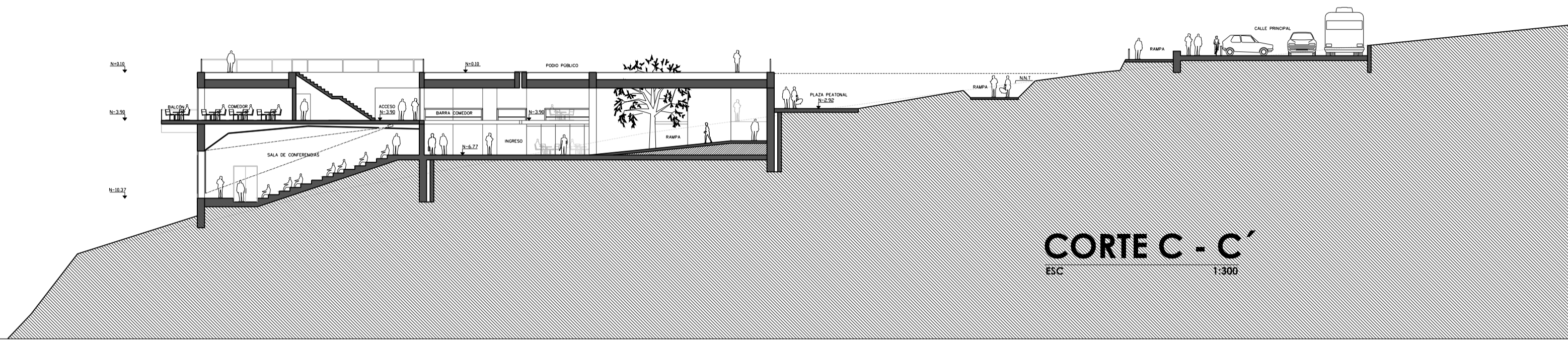
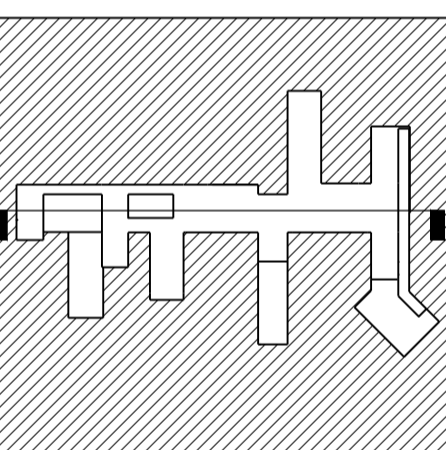
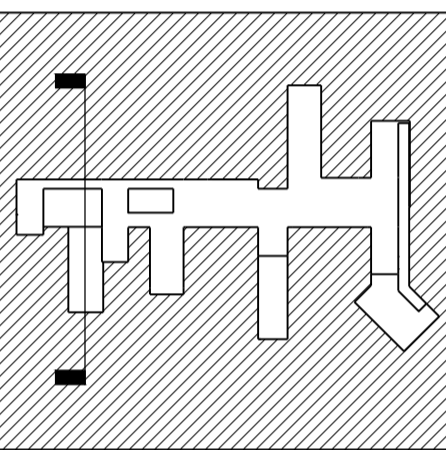
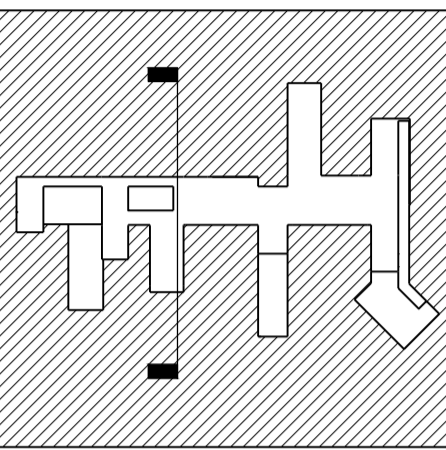

PONTIFICIA UNIVERSIDAD CATÓLICA DEL ECUADOR

FACULTAD DE ARQUITECTURA, DISEÑO Y ARTES
TALLER PROFESIONAL II

TRABAJO DE FIN DE GRADO

TEMA:
CASA DE LA GEOGRAFÍA EN EL BORDE NATURAL DE TABABELA

EST: ARQ. JOSE R OROSCO G

PROF: ARQ. HÉCTOR PAREDES L

CONTIENE:

CORTES

ESCALA: INDICADA FECHA: NOV 2013

ARQUITECTÓNICOS

NOTAS: LÁMINA:

A07
LÁMINAS 7 - 11

FIRMAS Y SELLOS:

ARQ. HÉCTOR PAREDES L

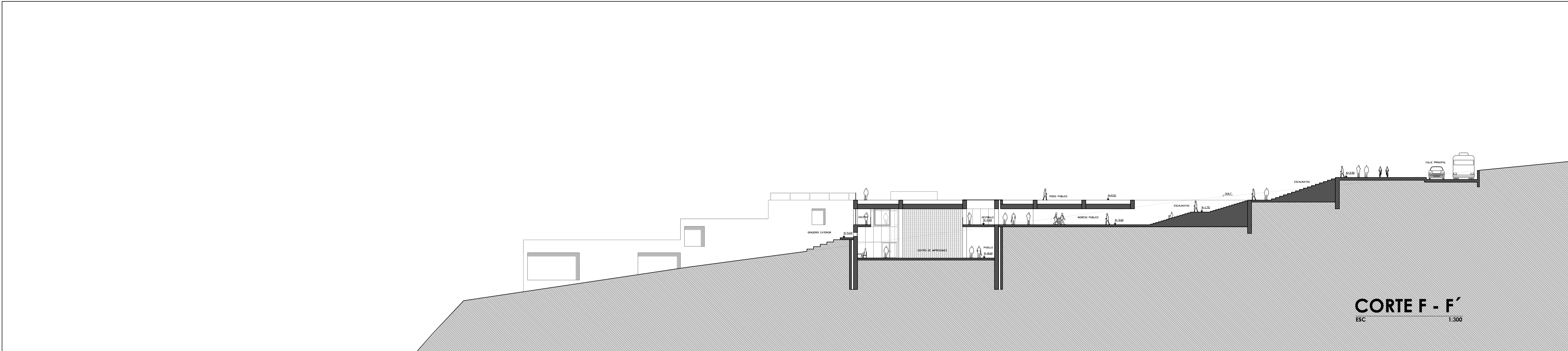

CORTE F - F'
ESC 1:300

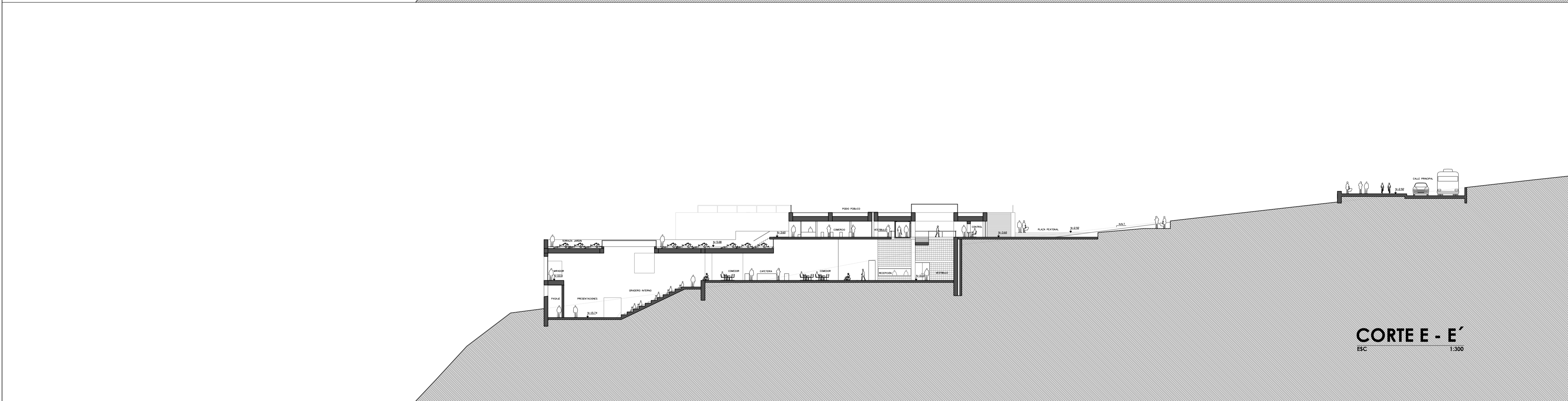

CORTE E - E'
ESC 1:300

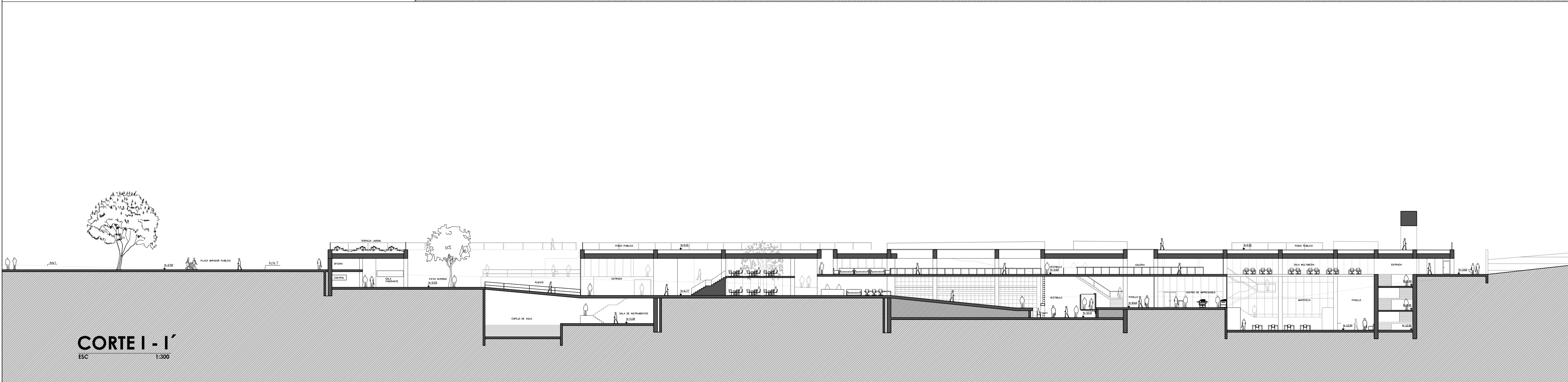

CORTE I - I'
ESC 1:300

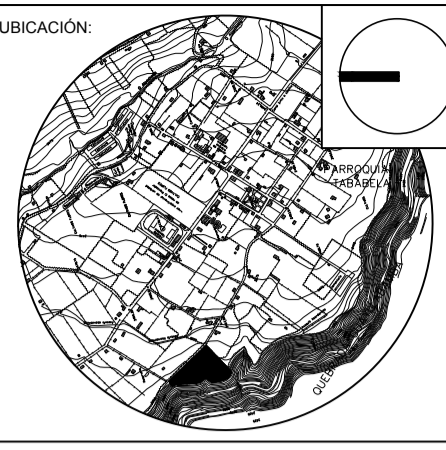

UBICACION:
LÍMITE Y REMATE DE LA CIUDAD DE TABABELA
BORDE PERIFÉRICO DE QUEBRADA OESTE

NOTAS Y SIMBOLOGÍA:

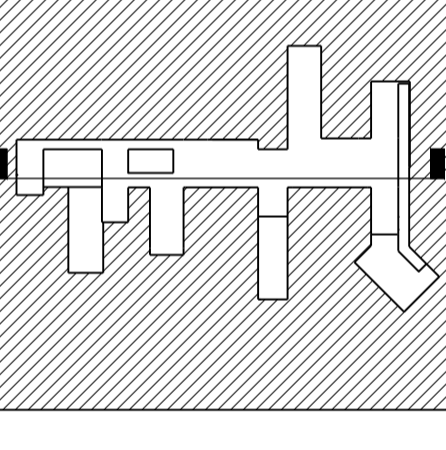
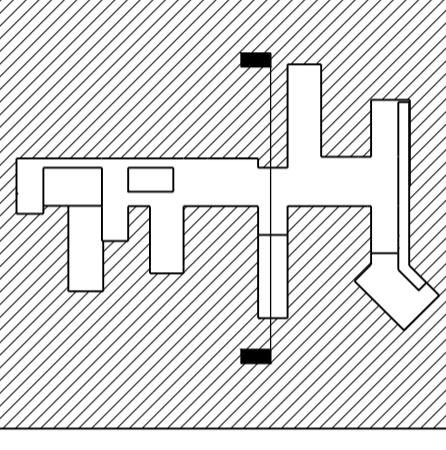
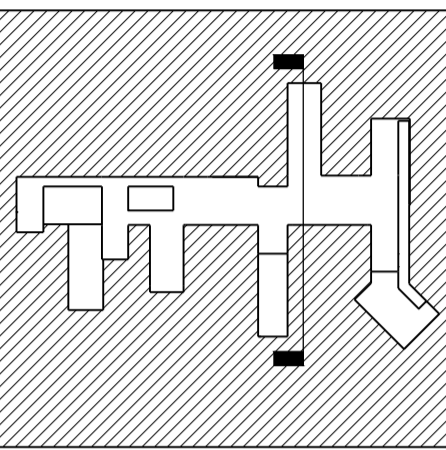

PONTIFICIA UNIVERSIDAD CATÓLICA
DEL ECUADOR

FACULTAD DE ARQUITECTURA,
DISEÑO Y ARTES
TALLER PROFESIONAL II

TRABAJO DE FIN DE GRADO

TEMA:
**CASA DE LA GEOGRAFÍA
EN EL BORDE NATURAL
DE TABABELA**

EST: ARQ. JOSE R OROSCO G

PROF: ARQ. HÉCTOR PAREDES L

CONTIENE:

CORTES

ESCALA: INDICADA FECHA: NOV 2013

ARQUITECTÓNICOS

NOTAS: LÁMINA:

A08
LÁMINAS 8 - 11

FIRMAS Y SELLOS:

ARQ. HÉCTOR PAREDES L

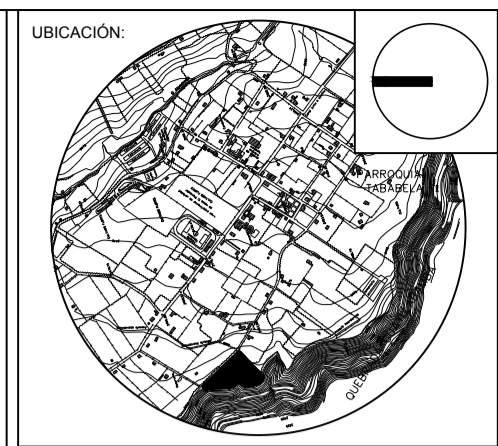
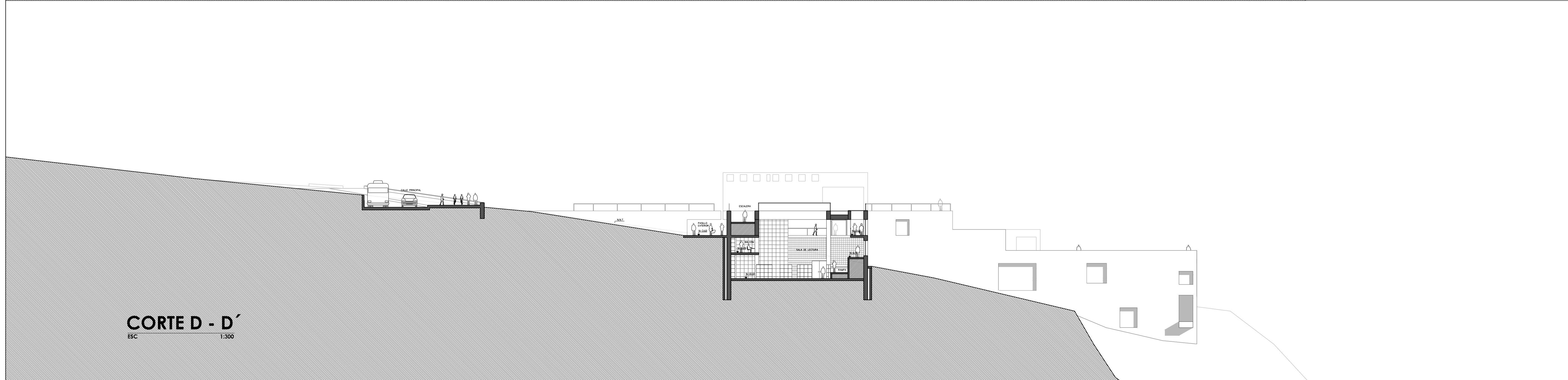
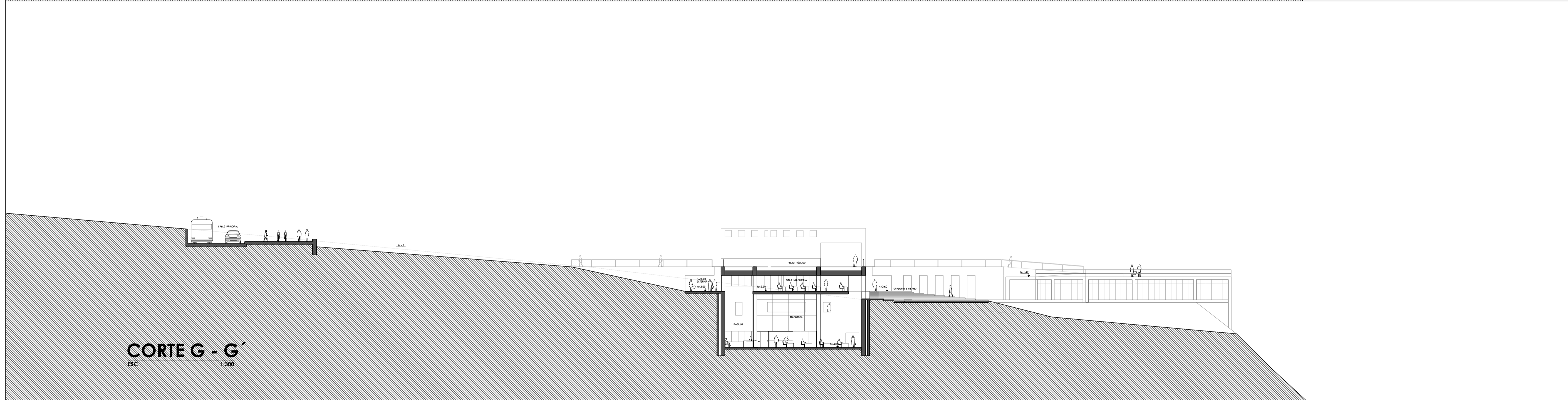
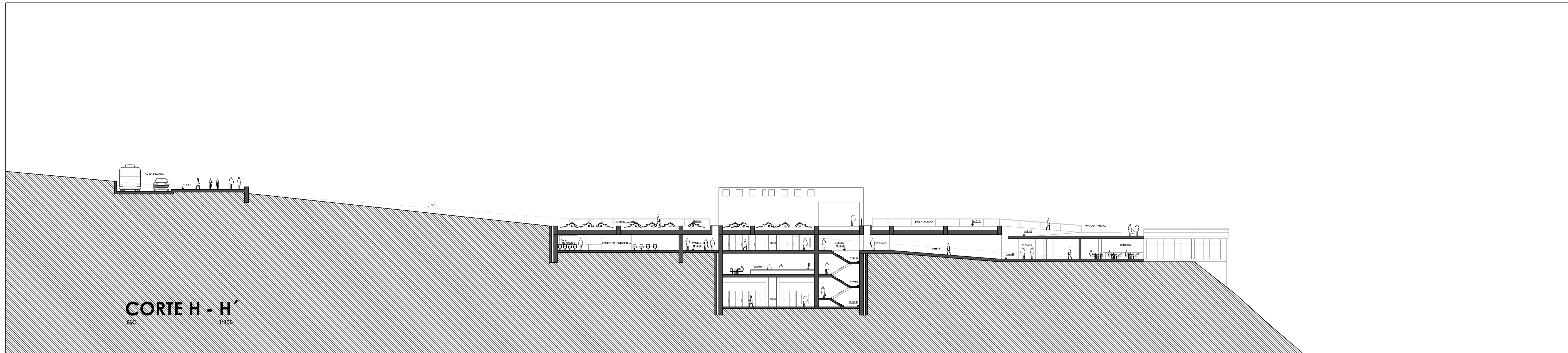

UBICACIÓN:
LÍMITE Y REMATE DE LA CIUDAD DE TABABELA
BORDE PERIFÉRICO DE QUEBRADA OESTE

NOTAS Y SIMBOLOGÍA:

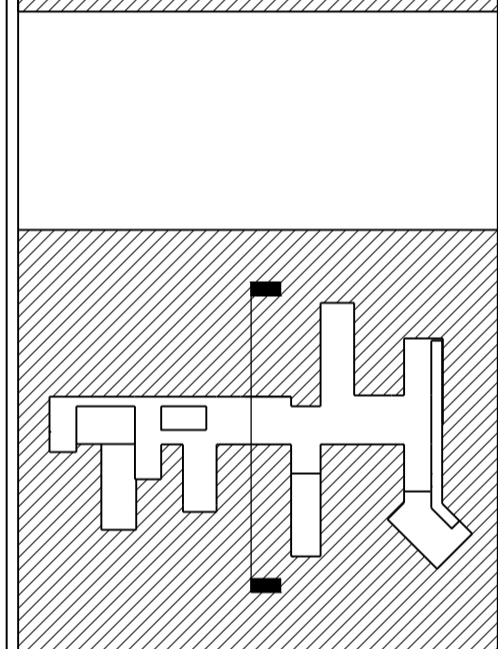
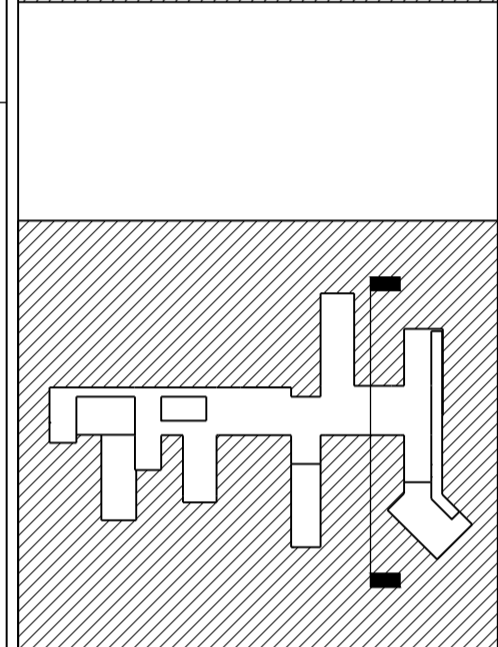
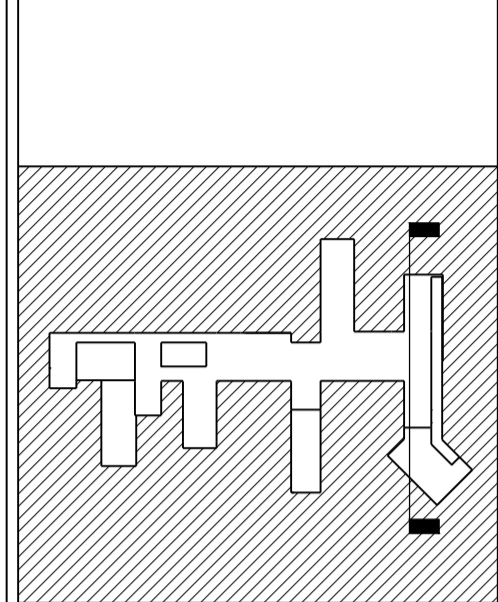

PONTIFICIA UNIVERSIDAD CATÓLICA
DEL ECUADOR

FACULTAD DE ARQUITECTURA,
DISEÑO Y ARTES

TALLER PROFESIONAL II

TRABAJO DE FIN DE GRADO

TEMA:

CASA DE LA GEOGRAFÍA
EN EL BORDE NATURAL
DE TABABELA

EST: ARQ. JOSE R OROSCO G

PROF: ARQ. HÉCTOR PAREDES L

CONTIENE:

CORTES

ESCALA: INDICADA FECHA: NOV 2013

ARQUITECTÓNICOS

NOTAS: LÁMINA:

A09

LÁMINAS 9 - 11

FIRMAS Y SELLOS:

ARQ. HÉCTOR PAREDES L

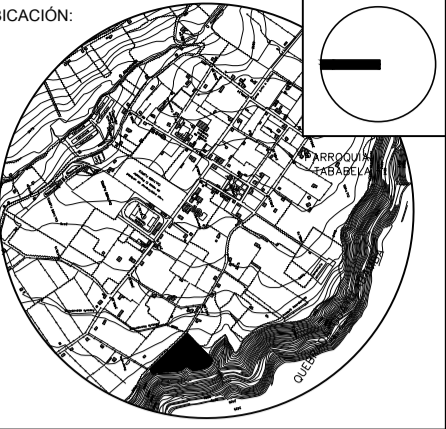

UBICACIÓN:
LÍMITE Y REMATE DE LA CIUDAD DE TABABELA
BORDE PERIFÉRICO DE QUEBRADA OESTE

NOTAS Y SIMBOLOGÍA:

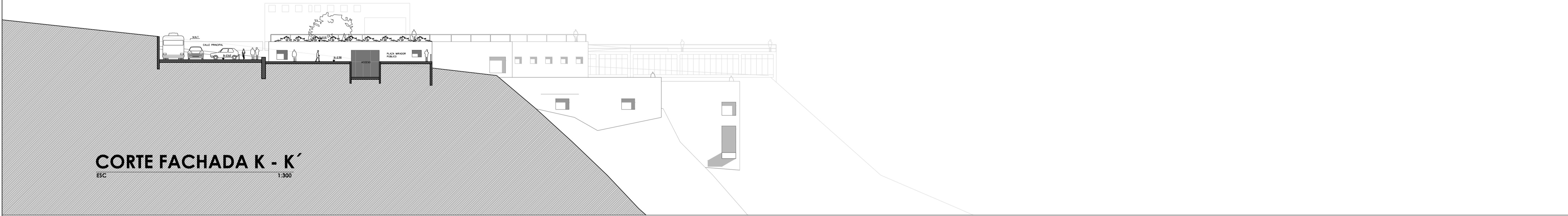
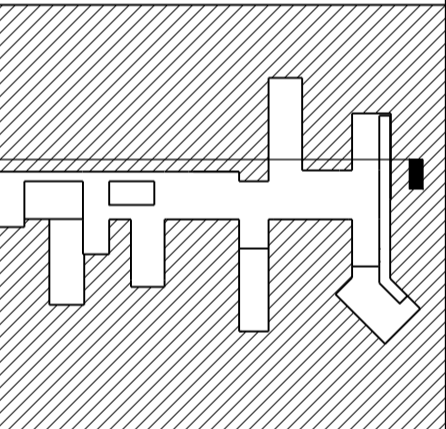
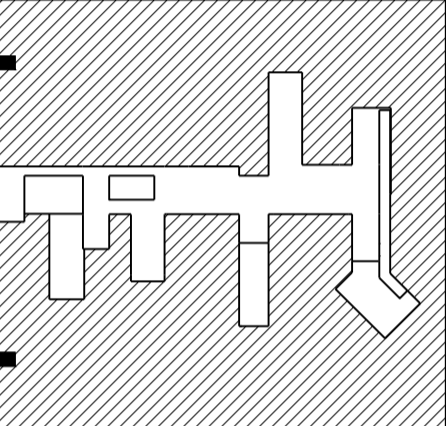

CORTE FACHADA K - K'
ESC 1:300

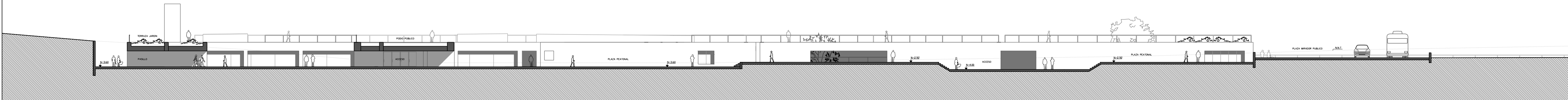

CORTE FACHADA ESTE
ESC 1:300

PONTIFICIA UNIVERSIDAD CATÓLICA
DEL ECUADOR

FACULTAD DE ARQUITECTURA,
DISEÑO Y ARTES

TALLER PROFESIONAL II

TRABAJO DE FIN DE GRADO

TEMA:
**CASA DE LA GEOGRAFÍA
EN EL BORDE NATURAL
DE TABABELA**

EST: ARQ. JOSE R OROSCO G

PROF: ARQ. HÉCTOR PAREDES L

CONTIENE:
**CORTES
FACHADA**

ESCALA: INDICADA FECHA: NOV 2013

ARQUITECTÓNICOS

NOTAS: LÁMINA:

A10
LÁMINAS 10 - 11

FIRMAS Y SELLOS:

ARQ. HÉCTOR PAREDES L

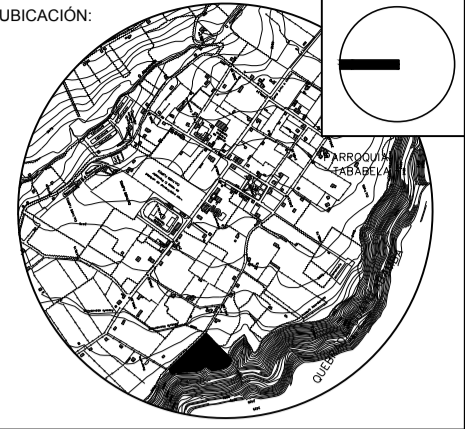

UBICACIÓN:
LÍMITE Y REMATE DE LA CIUDAD DE TABABELA
BORDE PERIFÉRICO DE QUEBRADA OESTE

NOTAS Y SIMBOLOGÍA:

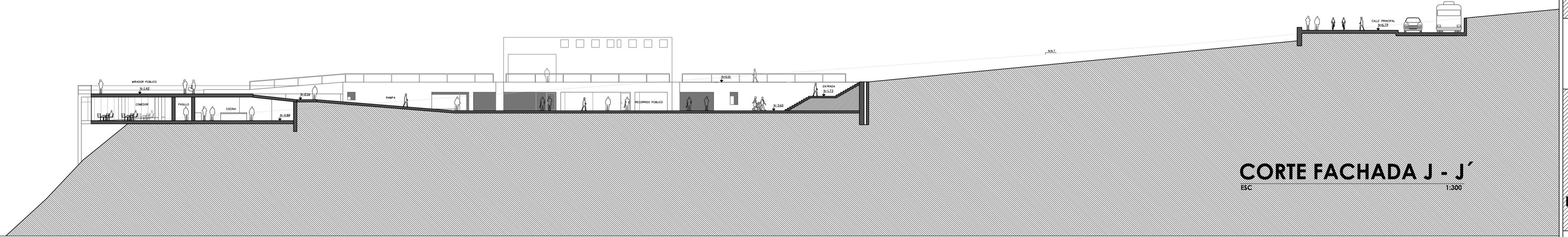
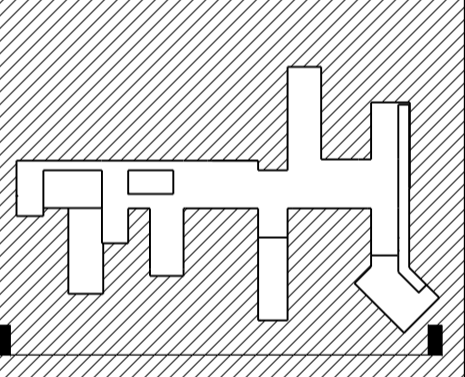
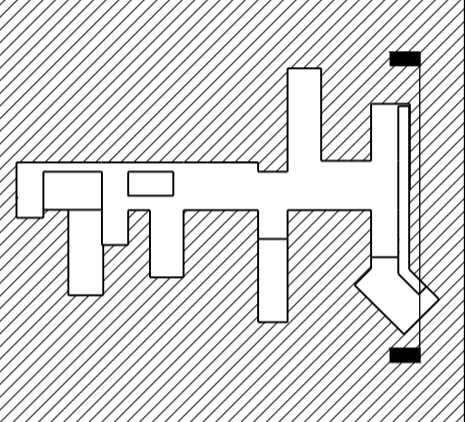

CORTE FACHADA J - J'
ESC 1:300

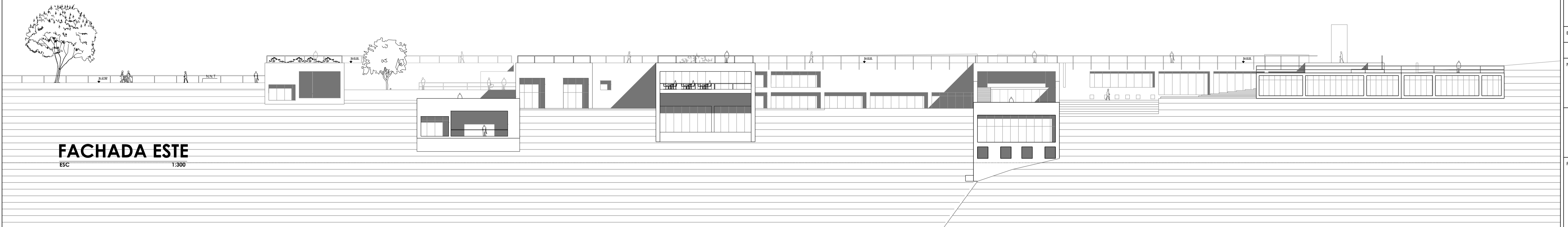

FACHADA ESTE
ESC 1:300

PONTIFICIA UNIVERSIDAD CATÓLICA
DEL ECUADOR

FACULTAD DE ARQUITECTURA,
DISEÑO Y ARTES
TALLER PROFESIONAL II

TRABAJO DE FIN DE GRADO

TEMA:
**CASA DE LA GEOGRAFÍA
EN EL BORDE NATURAL
DE TABABELA**

EST: ARQ. JOSE R OROSCO G

PROF: ARQ. HÉCTOR PAREDES L

CONTIENE:

**CORTES
FACHADA**

ESCALA: INDICADA FECHA: NOV 2013

ARQUITECTÓNICOS

NOTAS: LÁMINA:

A11
LÁMINAS 11 - 11

FIRMAS Y SELLOS:

ARQ. HÉCTOR PAREDES L