

HITOS IMPORTANTES

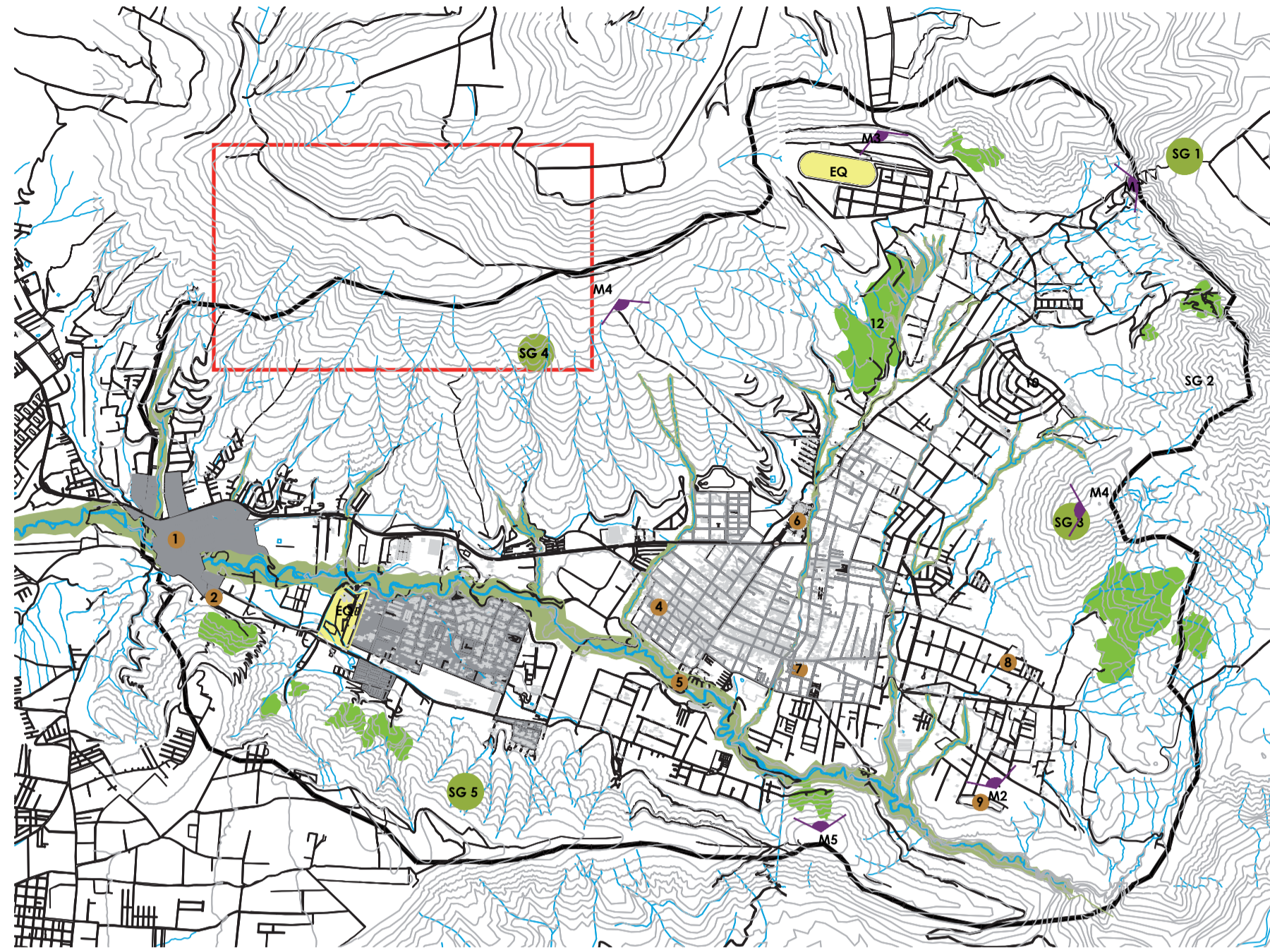

- SITIOS DE INTERES**
 - 1 Capilla del Señor del Arbol
 - 2 Monasterio de los Franciscanos
 - 3 Tentadero La Cantero
 - 4 Arquitectura popular S. Antonio
 - 5 Balneario San Antonio
 - 6 Monumento Mitad del Mundo
 - 7 Antiguo Museo Solar
 - 8 Horno de Cal (Antiguo Museo BCE)
 - 9 Ruinas de Rumicucho
- SITIOS DE INTERES GEOMORFOLOGICOS**
 - SG1 Crater Volcán Pululahua
 - SG2 Domo Volcánico La Marca
 - SG3 Domo Volcánico Sincholaqua
 - SG4 Volcán Casitagua
 - SG5 Pliegue de Quito
- MIRADORES**
 - M1 Mirador Pululahua
 - M2 Mirador Pucará Rumicucho
 - M3 Mirador La Virgen
 - M4 Mirador La Marca
 - M5 Mirador Cerro Catequilla
 - M6 Mirador Casitagua

EROSIÓN

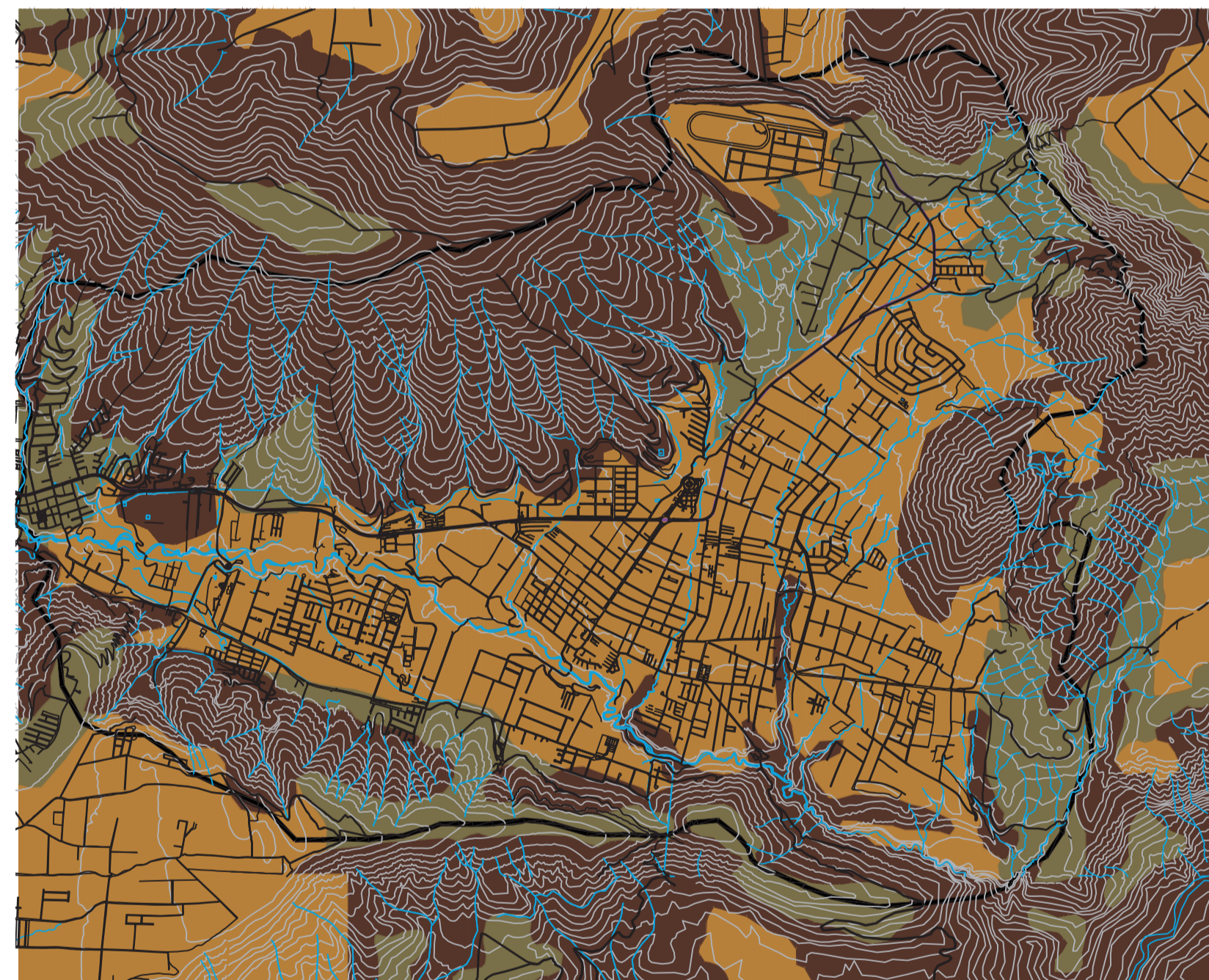

- ZONA ESTABLE**
 - Pendiente de 0 a 12 grados
 - suelos arenosos, profundo con cenizas, arena fina y gruesa
 - No presenta ningún tipo de peligro en estado natural, óptimo para cualquier tipo de obra civil o agrícola.
- ZONA RELATIVAMENTE ESTABLE**
 - Pendiente de 12 a 50 grados
 - suelos poco profundos de composición volcánica
 - presentan erosión eólica superficial
 - deslizamientos de terreno, erosión por gravedad.
- ZONA INESTABLE**
 - Pendiente de 50 a más de 70 grados
 - suelos poco profundos y erosionados
 - suelos vulnerables a procesos de erosión por agentes naturales
 - suelos peligrosos para cualquier tipo de obra.

ORDENANZA

ORDENANZA QUE REGULA EL USO Y OCUPACIÓN DEL SUELO EN LA ZONA ARQUEOLÓGICA DE RUMICUCHO

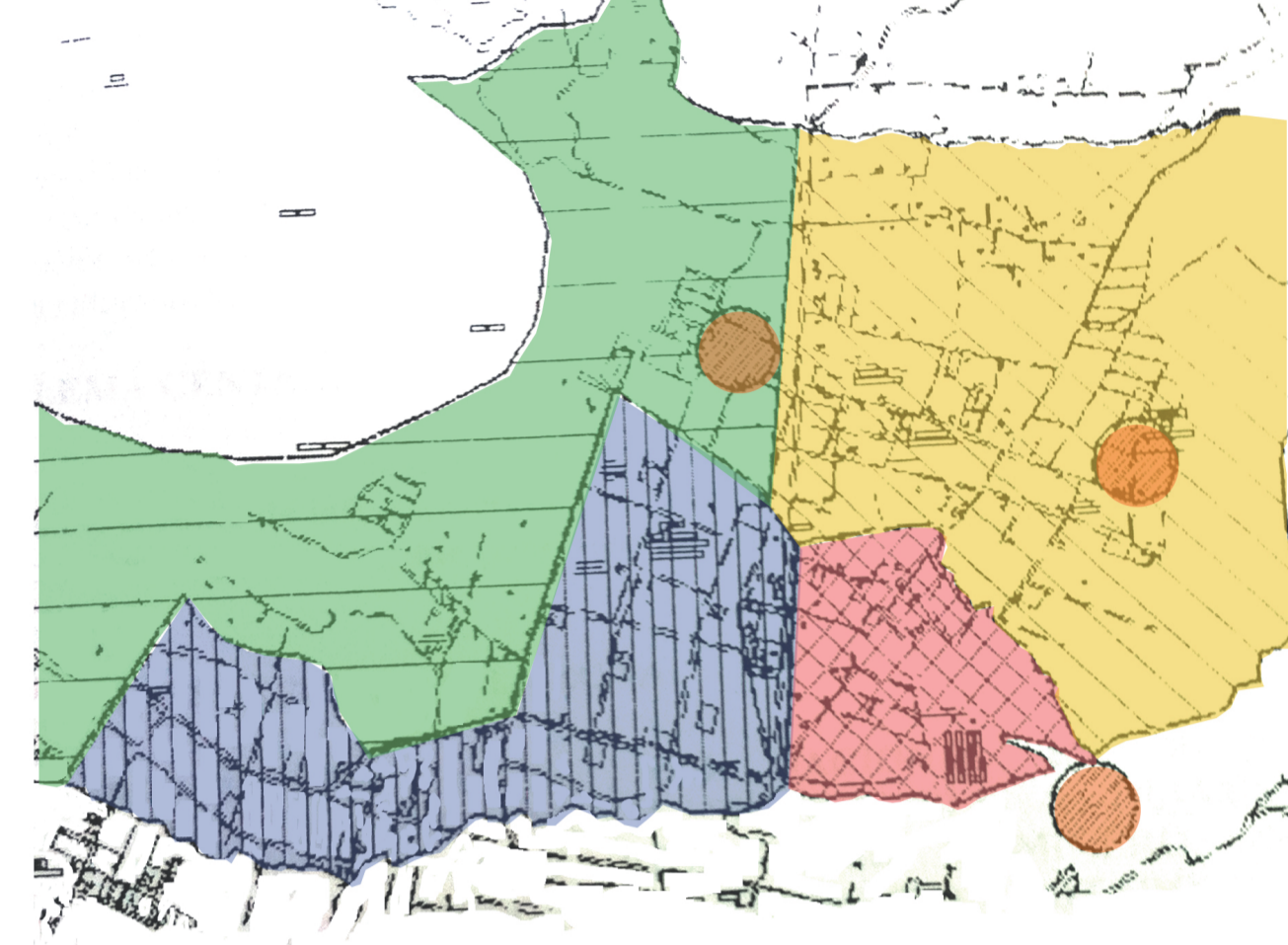

- SECTOR 1 (Orange)
- SECTOR 2 (Yellow)
- SECTOR 3 (Blue grid)
- SECTOR 4 (Red grid)
- SECTOR 5 (Green)
- SECTOR 6 (Grey)

| | | | |
|----------|-------------------------------|---|---|
| SECTOR 1 | Area del Pucará de Rumicucho | Arqueología Preservación Monumental | Edificación Arborización Indiscriminada |
| SECTOR 2 | Zona de Protección Histórica | Arqueología Desarrollo de actividades y equipamientos turísticos controlados | Edificación civil Arborización Indiscriminada Fraccionamiento del suelo |
| SECTOR 3 | Zona de Desarrollo Controlado | Agricultura Uso residencial de baja densidad Comercio vecinal Desarrollo | Edificaciones de más de 6 mts de altura Uso industrial |
| SECTOR 4 | Barrio Catequilla | Agricultura Uso residencial de media densidad | |
| SECTOR 5 | Zona de Influencia (respeto) | | |

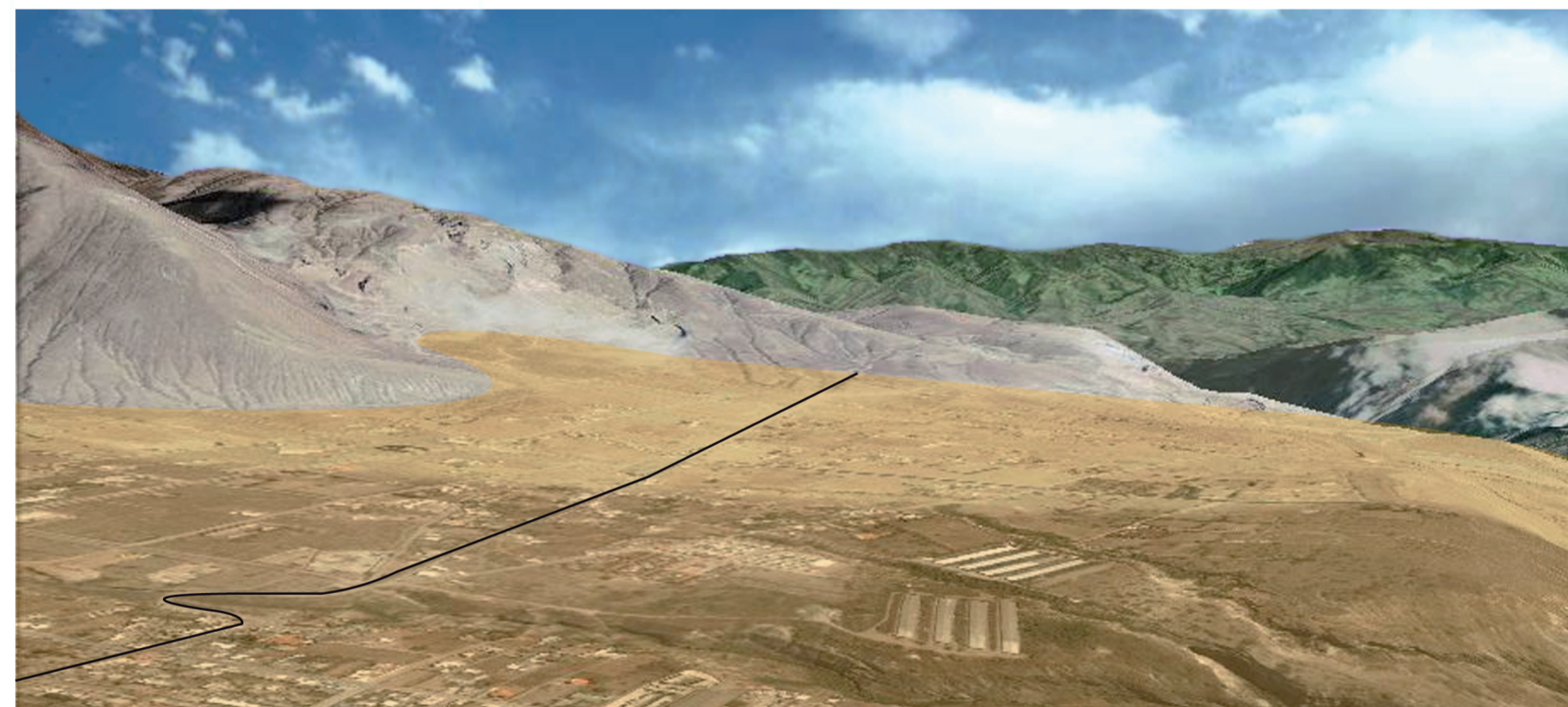

Los cerros La Marca, unidos al conjunto arquitectónico, permite una continuidad de percepción visual, constituyendo un escenario natural que lo enmarca y lo enriquece.

Hacia el valle y como zona de respeto o influencia tenemos: al sur y norte el límite de los caminos antiguos y hacia el este la vía principal que va a San José de Minas.

USO DEL SUELO

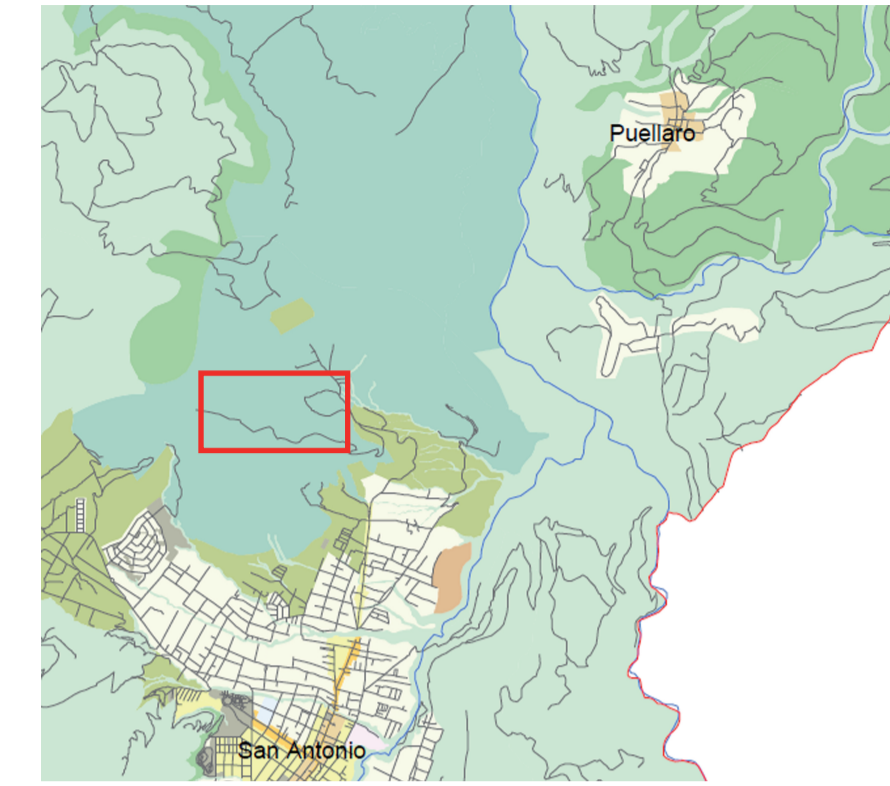

- Uso de Suelo Principal
 - Agrícola Residencial
 - Protección Ecológica
 - Equipamiento
 - Industrial 2
 - Industrial 3
 - Industrial 4
 - Multiple
 - Patrimonial
 - RNNR
 - RNNR
 - Residencial 1
 - Residencial 2
 - Residencial 3
 - EQ especial
 - Áreas de Promoción

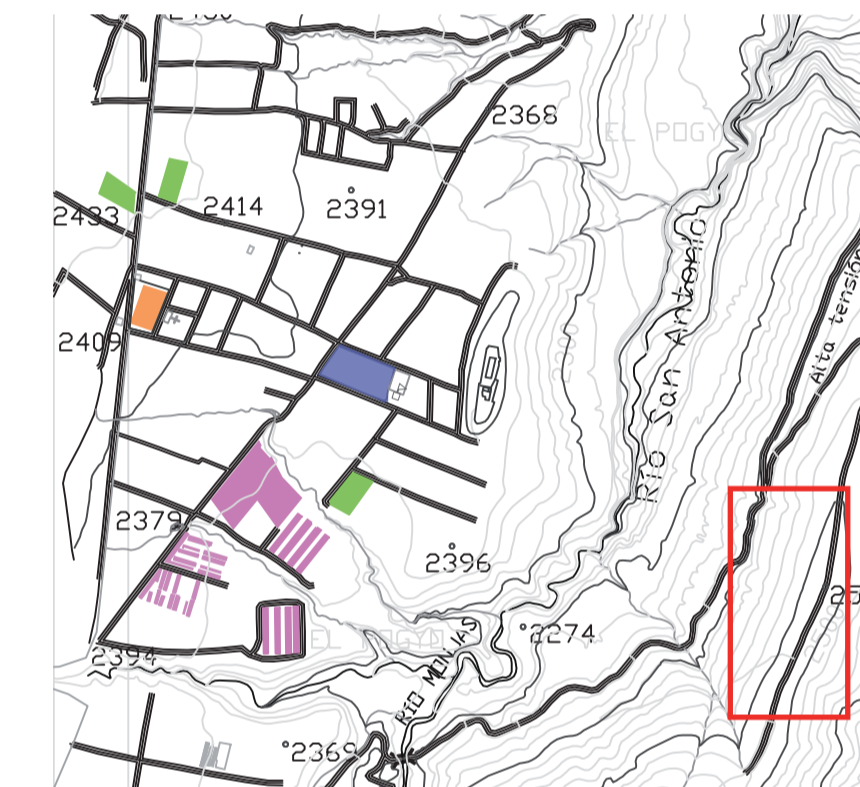

- Educación (Blue)
- Religioso (Orange)
- Agrícola Residencial (Green)
- Industria (Purple)



Dentro de la zona de influencia cercana, encontramos edificaciones de todo tipo que agreden a este monumento patrimonial, haciendo de este espacio un barrio cualquiera, y no el espacio arqueológico respetado que debería ser.



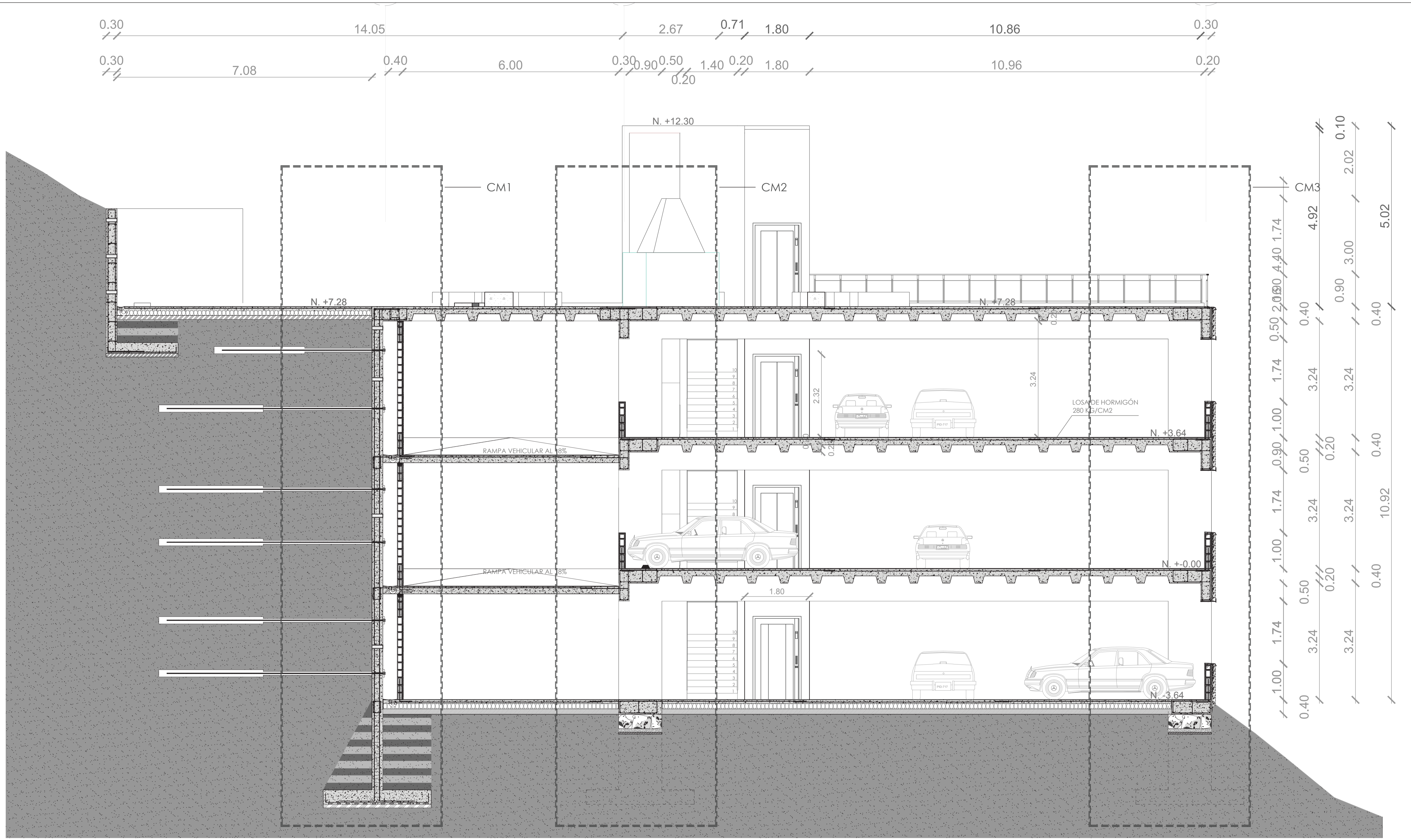

CORTE POR MURO - BLOQUE PARQUEADEROS
ESCALA 1:75

PONTIFICIA UNIVERSIDAD CATOLICA DEL ECUADOR
FACULTAD DE ARQUITECTURA, DISEÑO Y ARTES
TRABAJO DE FIN DE CARRERA

TEMA: MUSEO ARQUEOLÓGICO RUMICUCHO
CONTIENE:
CORTE POR MURO - BLOQUE PARQUEADEROS

DIRECTOR DE TESIS: ARQ. HANDEL GUAYASAMIN
BLOQUE
NOMBRE
KARLA MALENY CHAVEZ JARAMILLO

NOTAS TÉCNICAS:

SELLOS Y FIRMAS DE APROBACION:

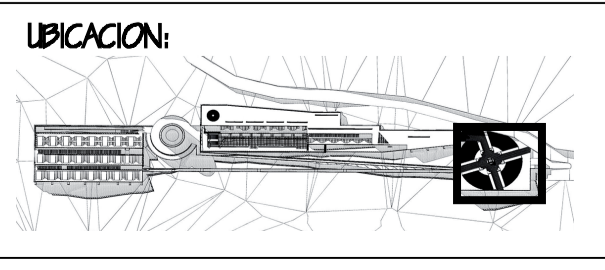

UBICACION:
LAMINA: I
FECHA: 2013
ESCALA: 1:75

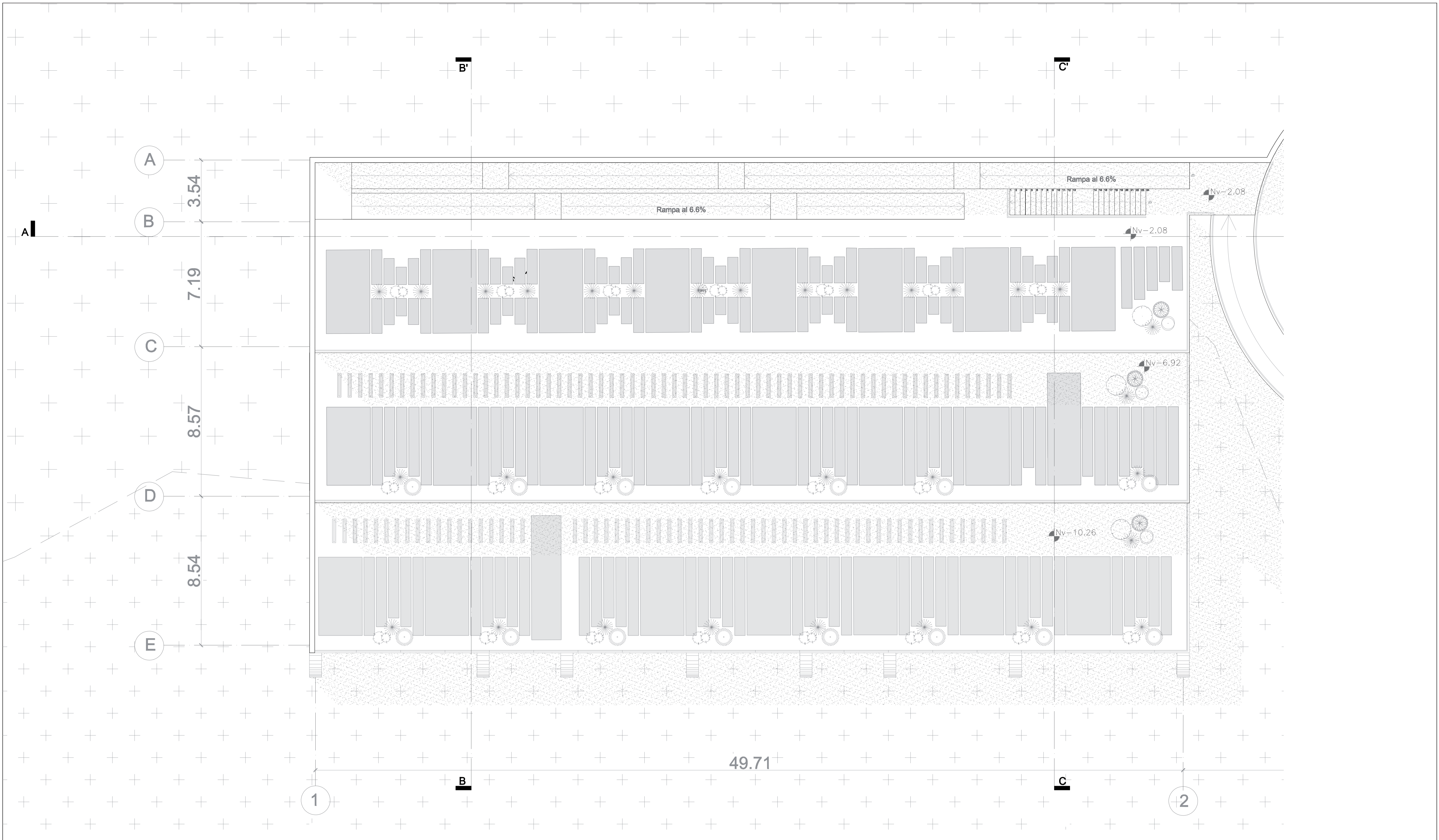

PLANTA DE CUBIERTAS - BLOQUE LABORATORIOS
ESCALA 1:100

PONTIFICIA UNIVERSIDAD CATOLICA DEL ECUADOR
FACULTAD DE ARQUITECTURA, DISEÑO Y ARTES
TRABAJO DE FIN DE CARRERA

TEMA: MUSEO ARQUEOLOGICO RUMICUCHO
CONTIENE:
PLANTA DE CUBIERTAS - BLOQUE LABORATORIOS

DIRECTOR DE TESIS, ARQ. HANDEL GUAYASAMIN
BLOQUE
NOMBRE
KARLA MALENY CHAVEZ JARAMILLO

NOTAS TECNICAS:

SELLOS Y FIRMAS DE APROBACION:

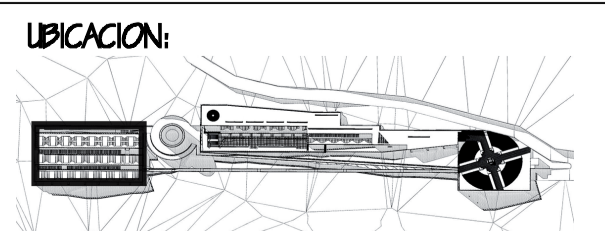

A

LAMINA: 2
FECHA: 2013
ESCALA: 1:100