

# ADMINISTRACIONES ZONALES, PARROQUIAS RURALES Y PARROQUIAS URBANAS DEL DISTRITO METROPOLITANO DE QUITO

78°45'0"W

78°20'0"W

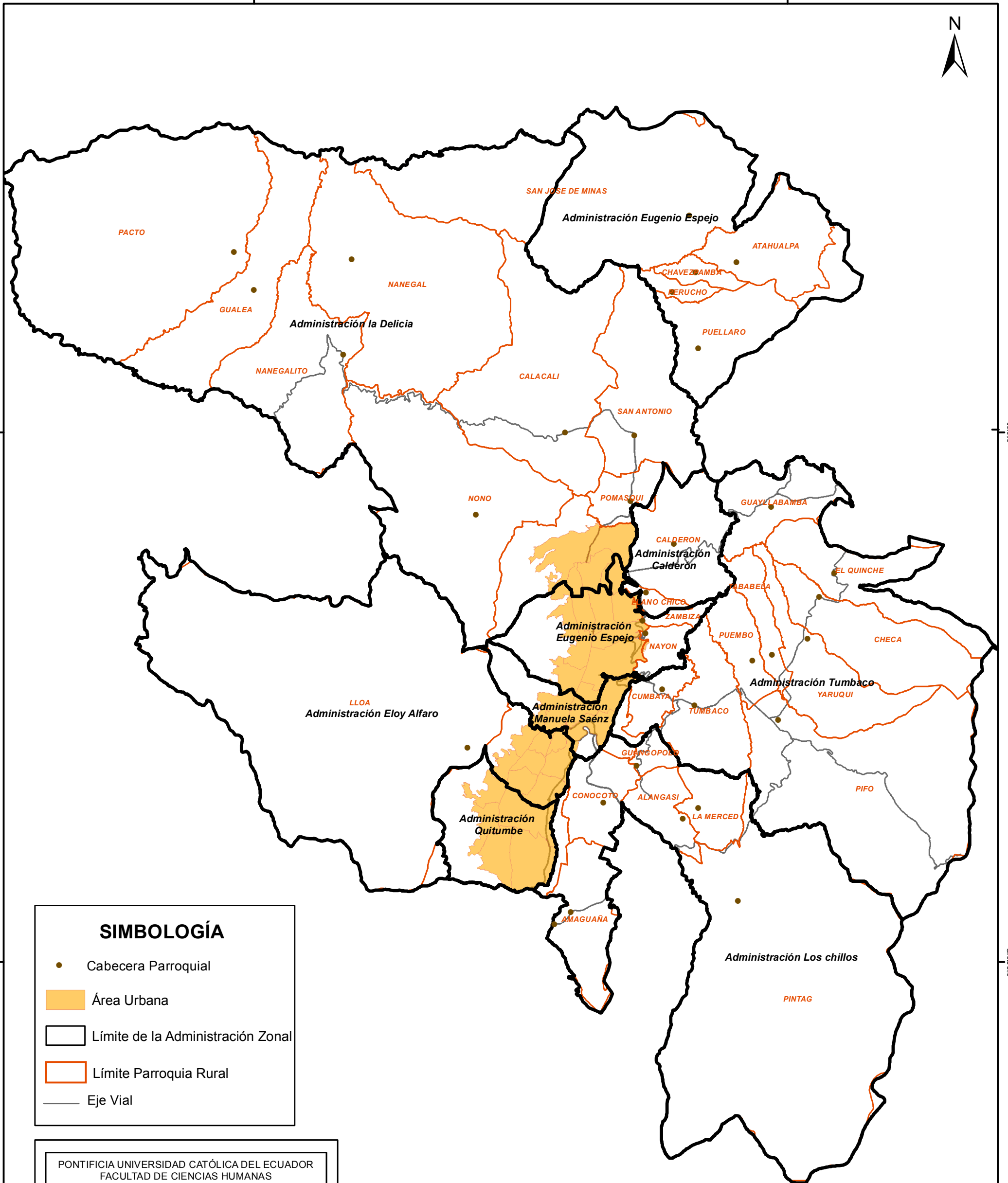

## SIMBOLOGÍA

- Cabecera Parroquial
- Área Urbana
- Límite de la Administración Zonal
- Límite Parroquia Rural
- Eje Vial

PONTIFICIA UNIVERSIDAD CATÓLICA DEL ECUADOR  
FACULTAD DE CIENCIAS HUMANAS  
Escuela de Ciencias Geográficas

CONTIENE: ADMINISTRACIONES ZONALES, PARROQUIAS  
RURALES Y PARROQUIAS URBANAS DEL DISTRITO

Elaborado por: Diana Díaz Ch.	Revisado por: MSc. Felipe Valdez	Escala: 1:320000	
Fuente: EMASEO EP	Datum: WGS84 Z 17 S	Fecha: Abril 2013	Mapa N.1

Escala 1:320000

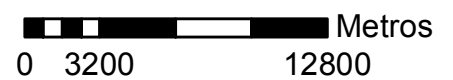

78°45'0"W

78°20'0"W

# IMPLEMENTACIÓN DEL SERVICIO DE RECOLECCIÓN CONTENERIZADA SOBRE RECOLECCIÓN A PIE DE VEREDA

78°33'30"W

78°30'0"W

0°13'30"S

0°13'30"S

0°17'0"S

0°17'0"S



PONTIFICIA UNIVERSIDAD CATÓLICA DEL ECUADOR FACULTAD DE CIENCIAS HUMANAS Escuela de Ciencias Geográficas			
CONTIENE: IMPLEMENTACIÓN DEL SERVICIO DE RECOLECCIÓN CONTENERIZADA SOBRE RECOLECCIÓN A PIE DE VEREDA			
Elaborado por: Diana Díaz Ch.	Revisado por: MSc. Felipe Valdez	Escala: 1:30000	
Fuente: EMASEO EP	Datum: WGS84 Z 17 S	Fecha: Abril 2013	Mapa N.2

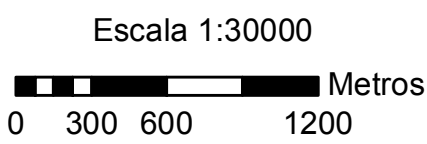

LEYENDA	
	Área a Contenerizar
	Sectores Recolección a Pie de Vereda
	Límite de Administración Eloy Alfaro
	Eje Vial

78°33'30"W

78°30'0"W

**SECTORES DE RECOLECCIÓN POR HORARIO  
EN EL DISTRITO METROPOLITANO DE QUITO  
EMASEO 2012**



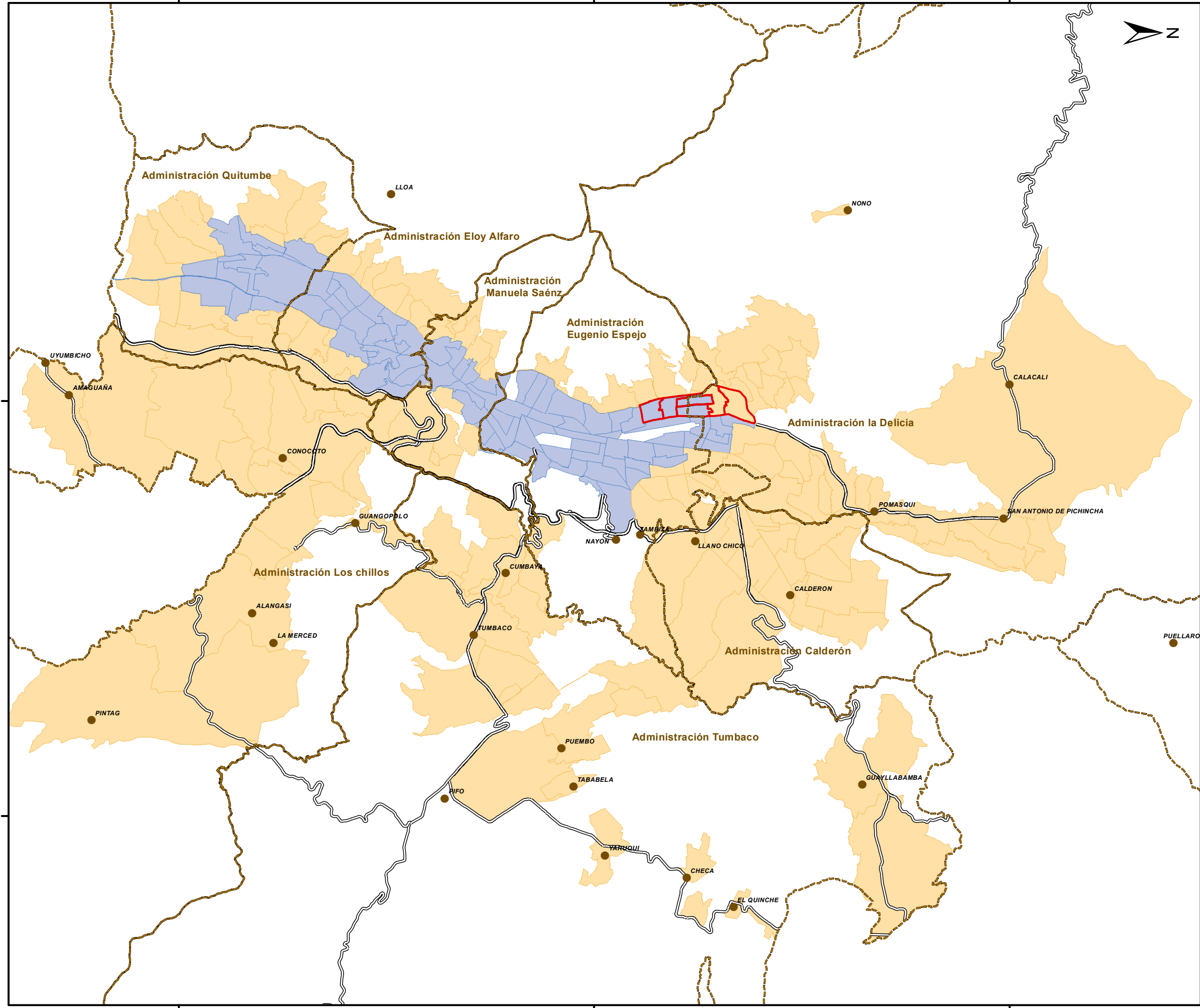

0°20'0"S

0°10'0"S

0°0'0"



**LEYENDA**

-  Límite Administración Zonal
  -  Área Contenerizada
  -  Eje Vial
  -  Cabecera Parroquial
- HORARIO DE OPERACIÓN**
-  Diurno
  -  Nocturno

Escala 1:170000

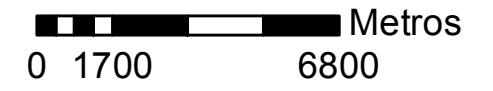

PONTIFICIA UNIVERSIDAD CATÓLICA DEL ECUADOR  
FACULTAD DE CIENCIAS HUMANAS  
Escuela de Ciencias Geográficas

CONTIENE: SECTORES DE RECOLECCIÓN POR HORARIO EN EL DISTRITO METROPOLITANO DE QUITO EMASEO 2012

Elaborado por: Diana Díaz Ch.	Revisado por: MSc. Felipe Valdez	Escala: 1:170000	
Fuente: EMASEO EP	Datum: WGS84 Z 17 S	Fecha: Abril 2013	Mapa N.3

0°20'0"S

0°10'0"S

0°0'0"

78°30'0"W

78°20'0"W

78°30'0"W

78°20'0"W

# SECTORES DE RECOLECCIÓN DE RSU POR HORARIO Y FRECUENCIA ADMINISTRACIÓN ELOY ALFARO

78°32'30"W

78°30'0"W

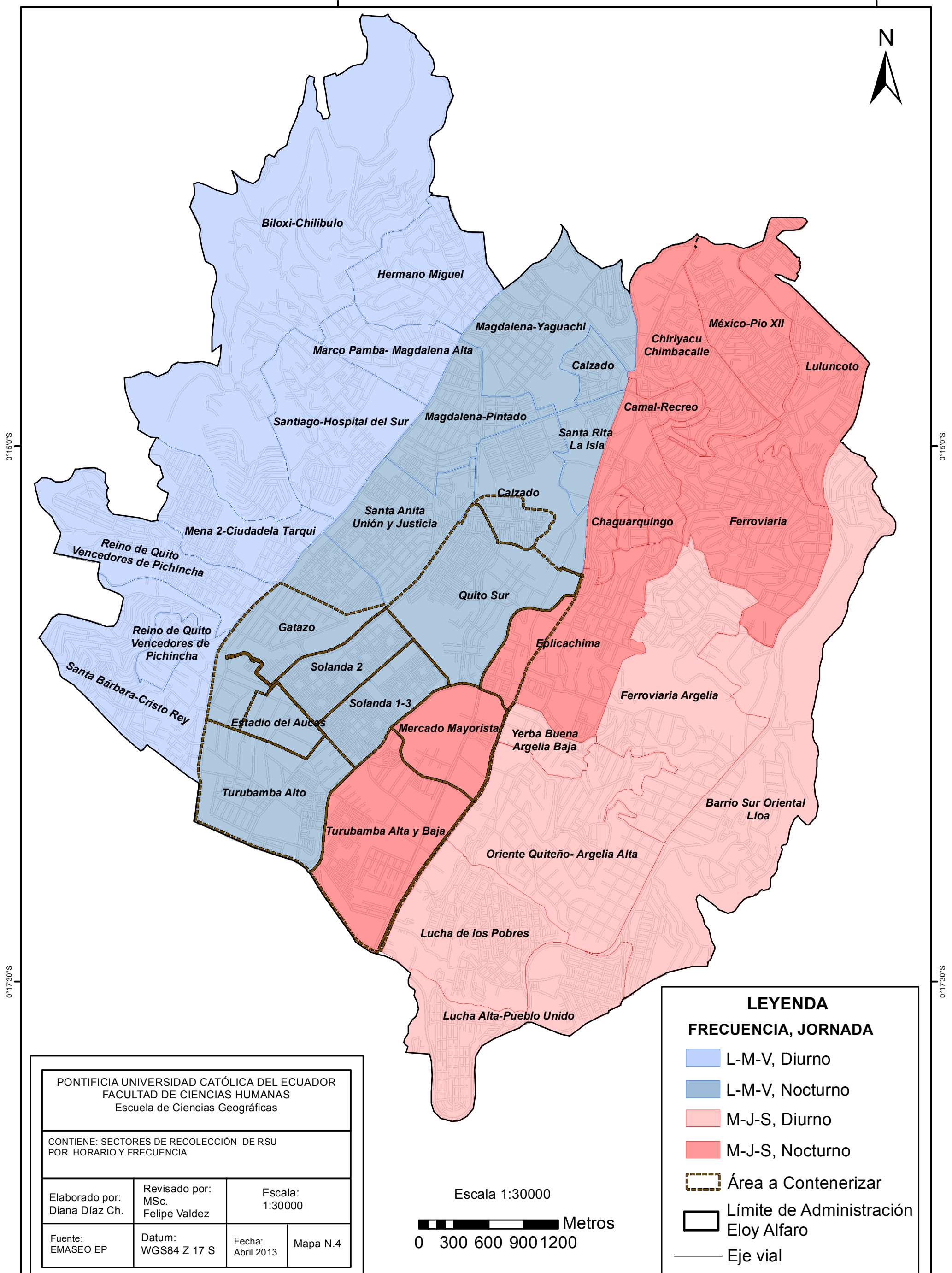

0°15'0"S

0°15'0"S

0°17'30"S

0°17'30"S

PONTIFICIA UNIVERSIDAD CATÓLICA DEL ECUADOR FACULTAD DE CIENCIAS HUMANAS Escuela de Ciencias Geográficas			
CONTIENE: SECTORES DE RECOLECCIÓN DE RSU POR HORARIO Y FRECUENCIA			
Elaborado por: Diana Díaz Ch.	Revisado por: MSc. Felipe Valdez	Escala: 1:30000	
Fuente: EMASEO EP	Datum: WGS84 Z 17 S	Fecha: Abril 2013	Mapa N.4

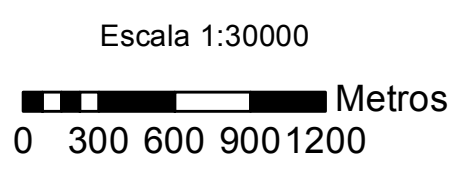

LEYENDA	
<b>FRECUENCIA, JORNADA</b>	
<span style="display: inline-block; width: 20px; height: 10px; background-color: #ADD8E6; border: 1px solid black;"></span>	L-M-V, Diurno
<span style="display: inline-block; width: 20px; height: 10px; background-color: #6495ED; border: 1px solid black;"></span>	L-M-V, Nocturno
<span style="display: inline-block; width: 20px; height: 10px; background-color: #FFB6C1; border: 1px solid black;"></span>	M-J-S, Diurno
<span style="display: inline-block; width: 20px; height: 10px; background-color: #FF6347; border: 1px solid black;"></span>	M-J-S, Nocturno
<span style="display: inline-block; width: 20px; height: 10px; border: 2px dashed brown;"></span>	Área a Contenerizar
<span style="display: inline-block; width: 20px; height: 10px; border: 2px solid black;"></span>	Límite de Administración Eloy Alfaro
<span style="display: inline-block; width: 20px; border-bottom: 1px solid grey;"></span>	Eje vial

78°32'30"W

78°30'0"W

# ADMINISTRACIÓN ELOY ALFARO REINCIDENCIA DE AUXILIOS MECÁNICOS

78°32'30"W

78°30'0"W



0°15'0"S

0°15'0"S

0°17'30"S

0°17'30"S

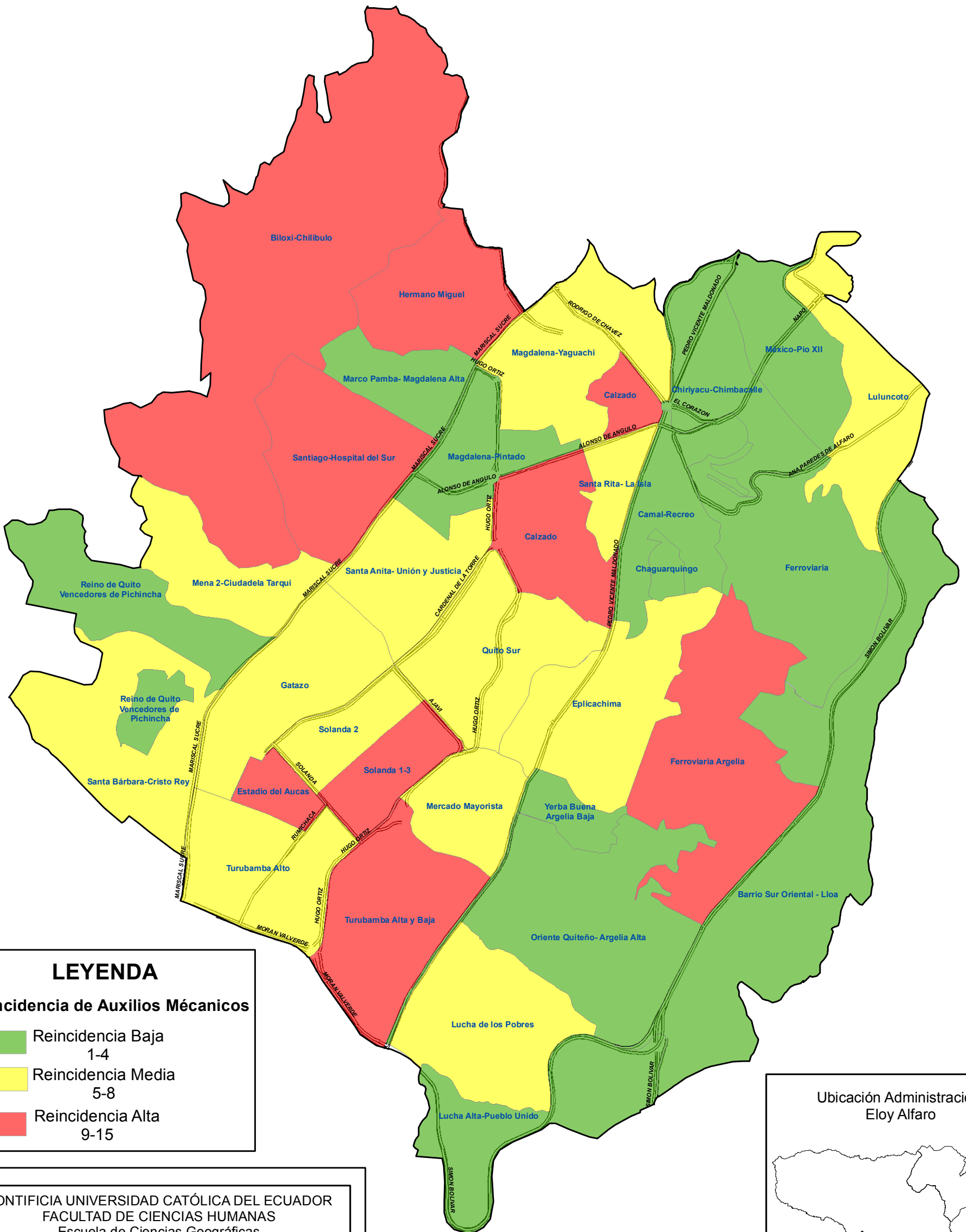

## LEYENDA

### Reincidencia de Auxilios Mécanicos

- Reincidencia Baja  
1-4
- Reincidencia Media  
5-8
- Reincidencia Alta  
9-15

PONTIFICIA UNIVERSIDAD CATÓLICA DEL ECUADOR  
FACULTAD DE CIENCIAS HUMANAS  
Escuela de Ciencias Geográficas

CONTIENE: REINCIDENCIA DE AUXILIOS MECÁNICOS

Elaborado por: Diana Díaz Ch.	Revisado por: MSc. Felipe Valdez	Escala: 1:32000	
Fuente: EMASEO EP	Datum: WGS84 Z 17 S	Fecha: Abril 2013	Mapa N.5

Escala 1:32000

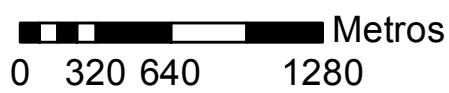

### Ubicación Administración Eloy Alfaro





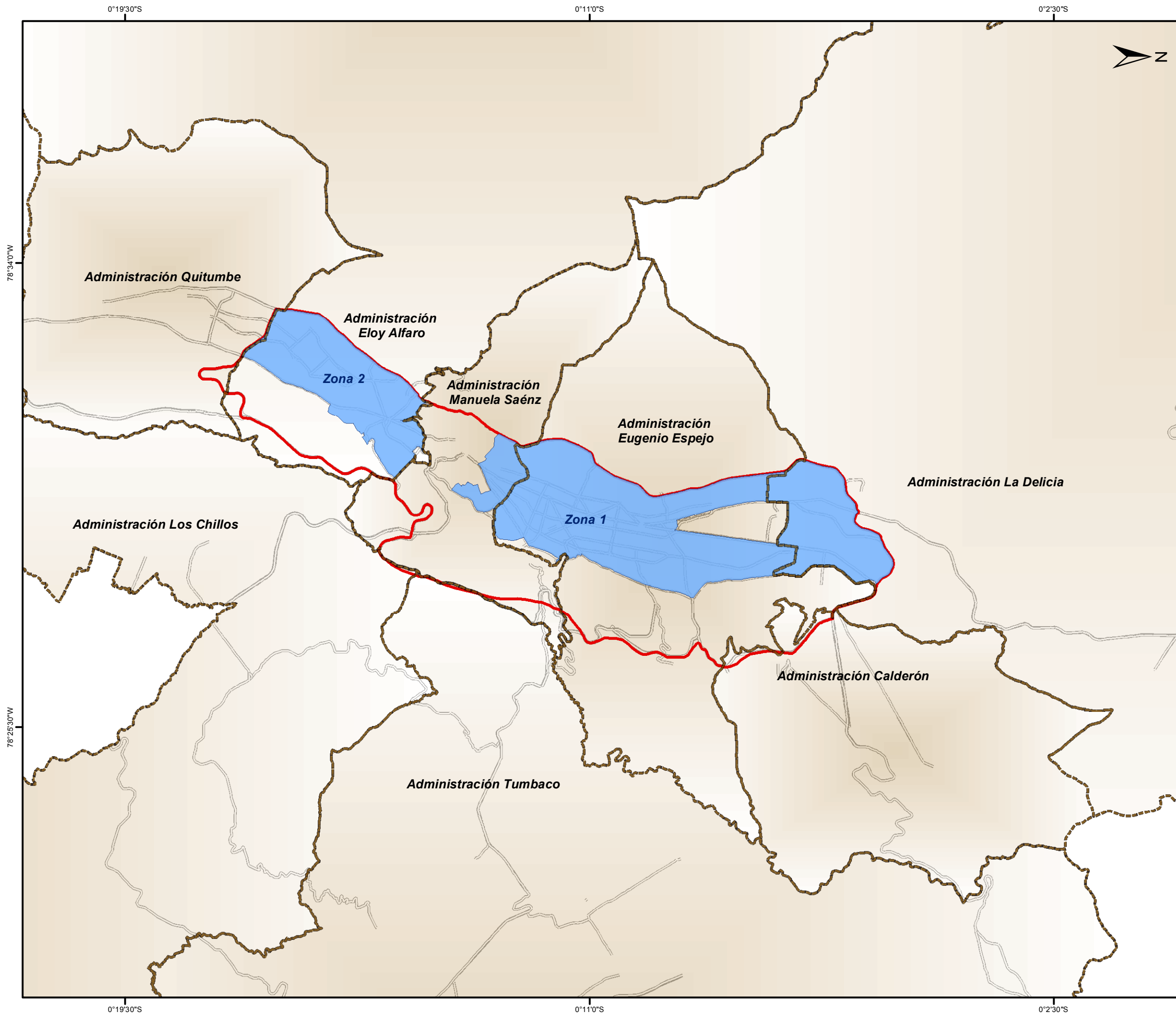

78°32'30"W

78°30'0"W

# ZONAS FACTIBLES DE CONTENERIZAR



## LEYENDA

-  Límite Pico y Placa
-  Zonas Factibles de Contenerizar
-  Zonas No Factibles de Contenerizar
-  Eje Vial

Escala 1:125000



PONTIFICIA UNIVERSIDAD CATÓLICA DEL ECUADOR  
FACULTAD DE CIENCIAS HUMANAS  
Escuela de Ciencias Geográficas

CONTIENE: ZONAS FACTIBLES DE CONTENERIZAR

Elaborado por: Diana Díaz Ch.	Revisado por: MSc. Felipe Valdez	Escala: 1:125000	
Fuente: EMASEO EP	Datum: WGS84 Z 17 S	Fecha: Mayo 2013	Mapa N.6

# DIVISIÓN DE LAS ZONAS FACTIBLES DE CONTENERIZAR EN SECTORES

0°19'30"S

0°11'0"S

0°2'30"S



## LEYENDA



Fase 1  
Contenerización  
Implementada



Sectores a Contenerizar



Límite Pico y Placa



Zonas No Factibles de  
Contenerizar

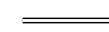

Eje Vial

Escala 1:125000

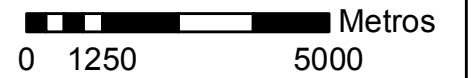

PONTIFICIA UNIVERSIDAD CATÓLICA DEL ECUADOR  
FACULTAD DE CIENCIAS HUMANAS  
Escuela de Ciencias Geográficas

CONTIENE: DIVISIÓN DE LAS ZONAS FACTIBLES DE  
CONTENERIZAR EN SECTORES

Elaborado por:  
Diana Díaz Ch.

Revisado por:  
MSc.  
Felipe Valdez

Escala:  
1:125000

Fuente:  
EMASEO EP

Datum:  
WGS84 Z 17 S

Fecha:  
Mayo 2013

Mapa N.7

Administración Quitumbe

Administración  
Eloy Alfaro

SECTOR 6

SECTOR 5

Administración  
Manuela Saénz

SECTOR 4

Administración  
Eugenio Espejo

SECTOR 3

Administración La Delicia

SECTOR 1

SECTOR 2

Administración Los Chillos

Administración Calderón

Administración Tumbaco

0°19'30"S

0°11'0"S

0°2'30"S

78°34'0"W

78°34'0"W

78°25'30"W

78°25'30"W

# MACRORUTAS DEL SERVICIO DE RECOLECCIÓN POR MEDIO DE CONTENEDORES

78°33'30"W

78°30'0"W

0°13'30"S

0°13'30"S

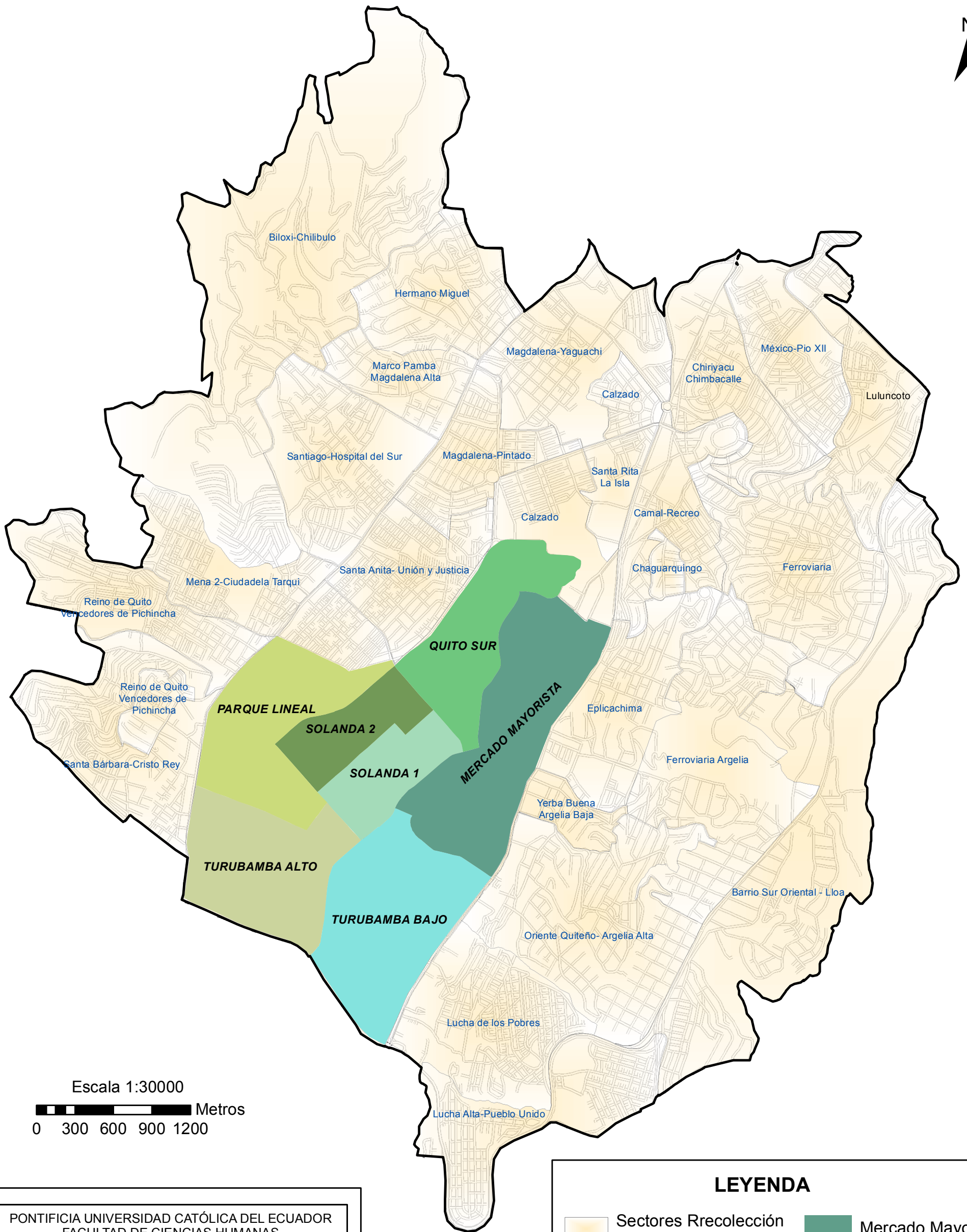

Escala 1:30000

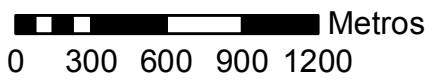

0°17'0"S

0°17'0"S

78°33'30"W

78°30'0"W

PONTIFICIA UNIVERSIDAD CATÓLICA DEL ECUADOR  
FACULTAD DE CIENCIAS HUMANAS  
Escuela de Ciencias Geográficas

CONTIENE: MACRORUTAS DEL SERVICIO DE RECOLECCIÓN  
POR MEDIO DE CONTENEDORES

Elaborado por:  
Diana Díaz Ch.

Revisado por:  
MSc.  
Felipe Valdez

Escala:  
1:30000

Fuente:  
EMASEO EP

Datum:  
WGS84 Z 17 S

Fecha:  
Junio 2013

Mapa N.8

## LEYENDA

- Sectores Rrecolección a Pie de Vereda
- Mercado Mayorista
- Límite de Administración Eloy Alfaro
- Parque Lineal
- Quito Sur
- Solanda 1
- Solanda 2
- Eje Vial
- Sectores Contenerización
- Turubamba Alto
- Turubamba Bajo

# RECORRIDOS OBTENIDOS A TRAVÉS DE LA APLICACIÓN MY TRACKS

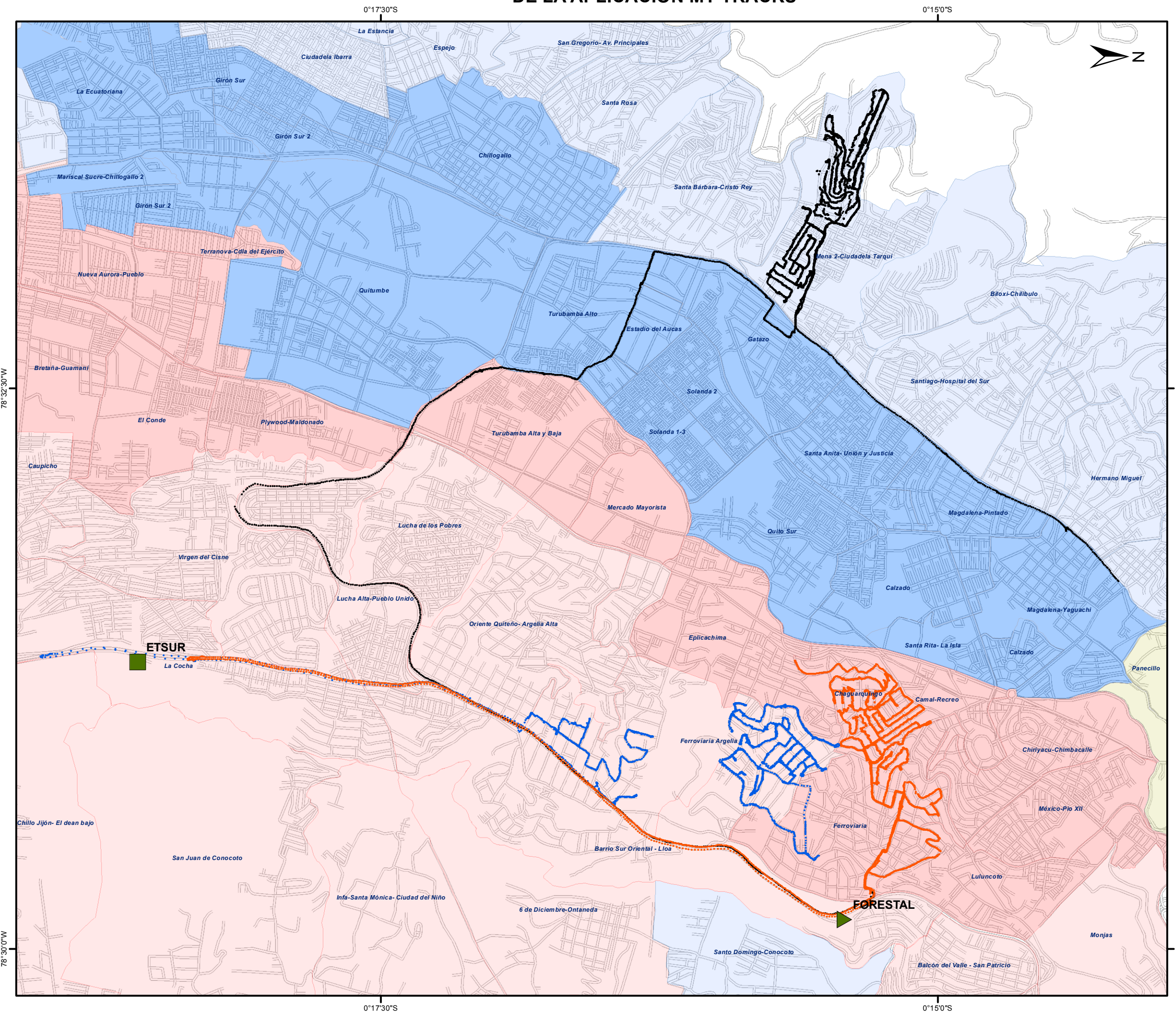

## LEYENDA

- Estación de Transferencia ET Sur
- ▲ Centro de Operaciones "La Forestal"
- Eje Vial

### Sectores de Recolección

#### Frecuencia, Jornada

- L-I-V, DIURNO
- L-I-V, NOCTURNO
- M-J-S, DIURNO
- M-J-S, NOCTURNO

### Recorrido "My Tracks"

- Ruta Chaguarquingo
- Ruta Ferroviaria Argelia
- Ruta Reino de Quito

Escala 1:30500

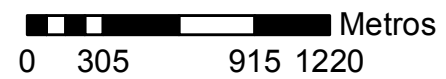

PONTIFICIA UNIVERSIDAD CATÓLICA DEL ECUADOR  
FACULTAD DE CIENCIAS HUMANAS  
Escuela de Ciencias Geográficas

CONTIENE: RECORRIDOS OBTENIDOS A TRAVÉS DE LA APLICACIÓN MY TRACKS

Elaborado por: Diana Díaz Ch.	Revisado por: MSc. Felipe Valdez	Escala: 1:30500
Fuente: EMASEO EP MY TRACKS	Datum: WGS84 Z 17 S	Fecha: Agosto 2013
		Mapa N. 9

# CUMPLIMIENTO DE LOS SECTORES DE RECOLECCIÓN ESTABLECIDOS POR EMASEO EP

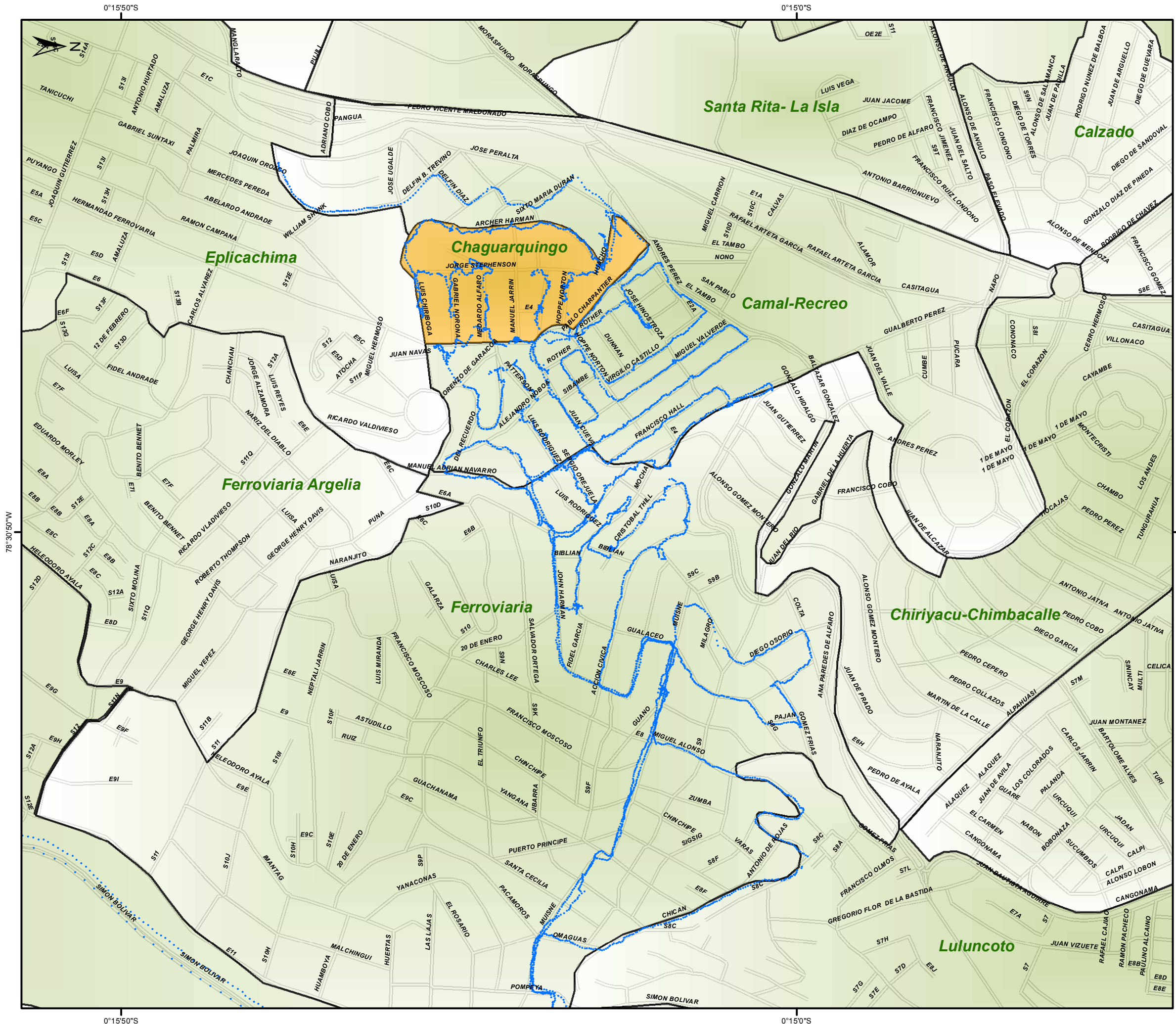

## LEYENDA

- Sectores de Recolección Pie de Vereda
- Sector de muestra Chaguaringo
- Ruta Chaguaringo 24 de julio 2013 Aplicación My Tracks
- Eje Vial

Escala 1:8500

0 85 170 255 340  
 Metros

PONTIFICIA UNIVERSIDAD CATÓLICA DEL ECUADOR  
 FACULTAD DE CIENCIAS HUMANAS  
 Escuela de Ciencias Geográficas

CONTIENE: CUMPLIMIENTO DE LOS SECTORES DE RECOLECCIÓN ESTABLECIDOS POE EMASEO EP

Elaborado por: Diana Díaz Ch.	Revisado por: MSc. Felipe Valdez	Escala: 1:8500
Fuente: EMASEO EP MY TRACKS	Datum: WGS84 Z 17 S	Fecha: Agosto 2013
		Mapa N. 10

# MONITOREO DE LA FLOTA VEHICULAR POR MEDIO DEL SISTEMA AVL ÁREA OCCIDENTAL

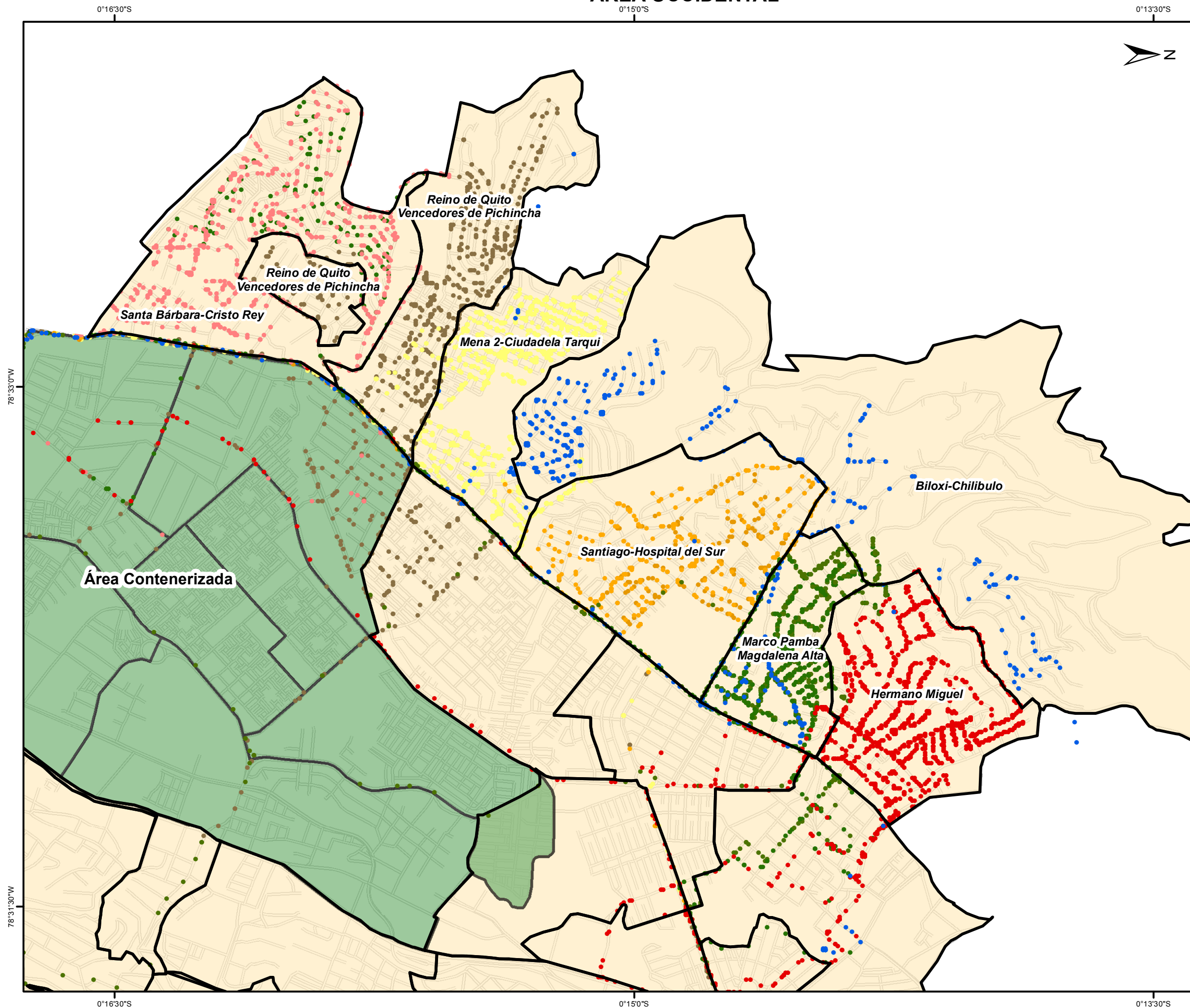

## LEYENDA

- Sector Biloxi - Chilibulo  
lunes-miércoles-viernes  
Diurno
- Sector Hermano Miguel  
lunes-miércoles-viernes  
Diurno
- Sector Marcopamba - Magdalena Alta  
lunes-miércoles-viernes  
Diurno
- Sector Santiago-Hospital del Sur  
lunes-miércoles-viernes  
Diurno
- Sector Mena 2 - Ciudadela Tarqui  
lunes-miércoles-viernes  
Diurno
- Sector Reino de Quito  
Vencedores de Pichincha  
lunes-miércoles-viernes  
Diurno
- Sector Santa Bárbara-Cristo Rey  
lunes-miércoles-viernes  
Diurno
- Sectores de Recolección  
a Pie de Vereda
- Área Contenerizada
- Eje Vial

**Escala 1:20000**

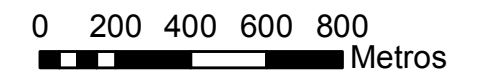

PONTIFICIA UNIVERSIDAD CATÓLICA DEL ECUADOR  
FACULTAD DE CIENCIAS HUMANAS  
Escuela de Ciencias Geográficas

CONTIENE: MONITOREO DE LA FLOTA VEHICULAR  
POR MEDIO DEL SISTEMA AVL ÁREA OCCIDENTAL

Elaborado por: Diana Díaz Ch.	Revisado por: MSc. Felipe Valdez	Escala: 1:20000	
Fuente: EMASEO EP MY TRACKS	Datum: WGS84 Z 17 S	Fecha: Agosto 2013	Mapa N. 11

**MONITOREO DE LA FLOTA VEHICULAR  
POR MEDIO DEL SISTEMA AVL  
ÁREA CENTRAL**

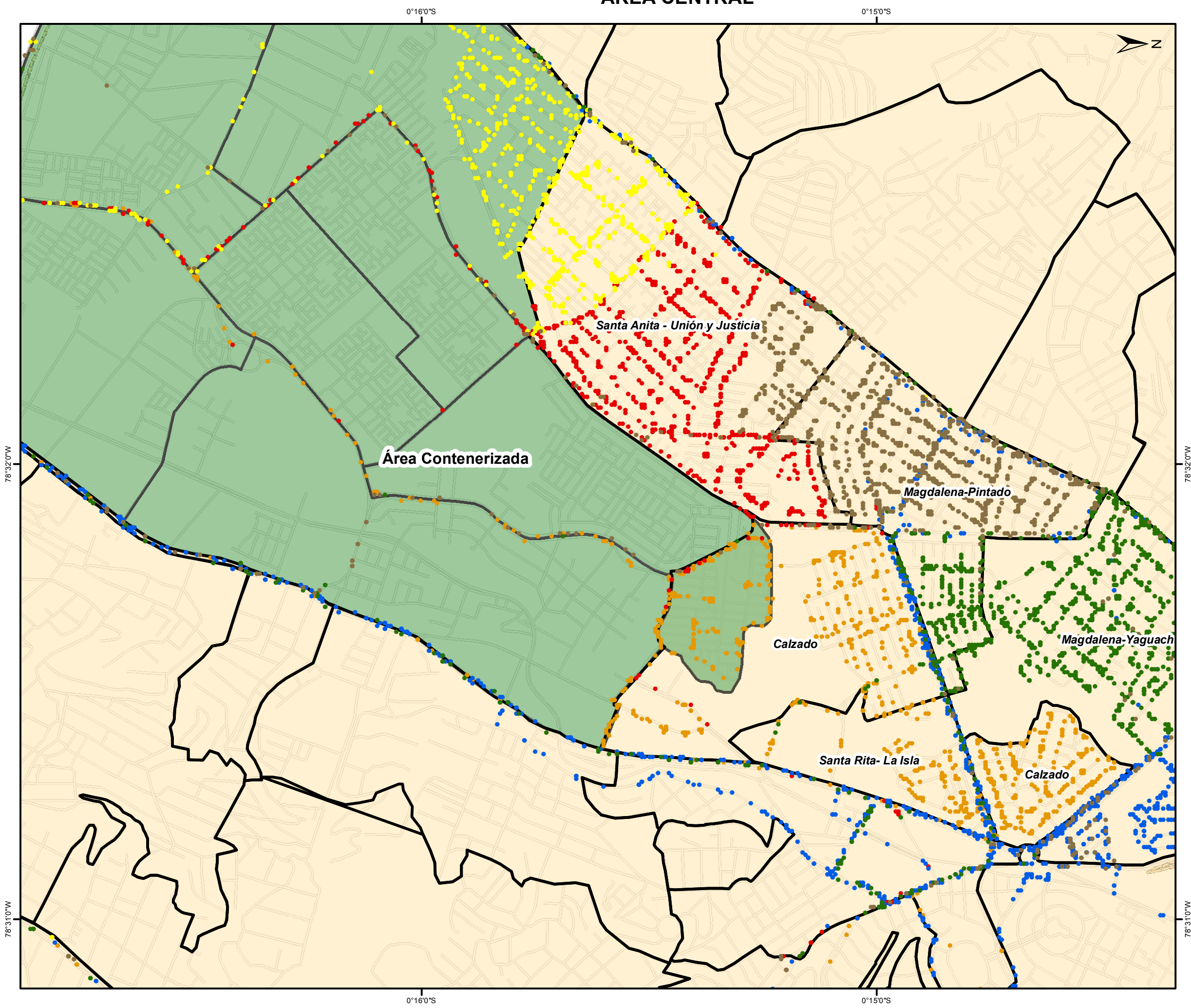

**LEYENDA**

- Sector Santa Rita - La Isla  
lunes-miércoles-viernes  
Nocturno
- Sector Santa Anita - Unión y Justicia  
lunes-miércoles-viernes  
Nocturno
- Sector Calzado  
lunes-miércoles-viernes  
Nocturno
- Sector Magdalena Pintado  
Vencedores de Pichincha  
lunes-miércoles-viernes  
Nocturno
- Magdalena Yaguachi  
lunes-miércoles-viernes  
Nocturno
- Gatazo  
lunes-miércoles-viernes  
Nocturno
- Sectores de Recolección  
a pie de vereda
- Área Contenerizada
- Eje Vial

**Escala 1:15000**

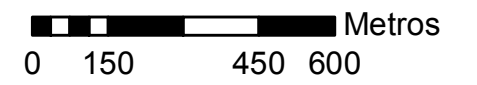

PONTIFICIA UNIVERSIDAD CATÓLICA DEL ECUADOR  
FACULTAD DE CIENCIAS HUMANAS  
Escuela de Ciencias Geográficas

CONTIENE: MONITOREO DE LA FLOTA VEHICULAR  
POR MEDIO DEL SISTEMA AVL ÁREA CENTRAL

Elaborado por: Diana Díaz Ch.	Revisado por: MSc. Felipe Valdez	Escala: 1:15000	
Fuente: EMASEO EP MY TRACKS	Datum: WGS84 Z 17 S	Fecha: Agosto 2013	Mapa N. 12

# MONITOREO DE LA FLOTA VEHICULAR POR MEDIO DEL SISTEMA AVL ÁREA ORIENTAL

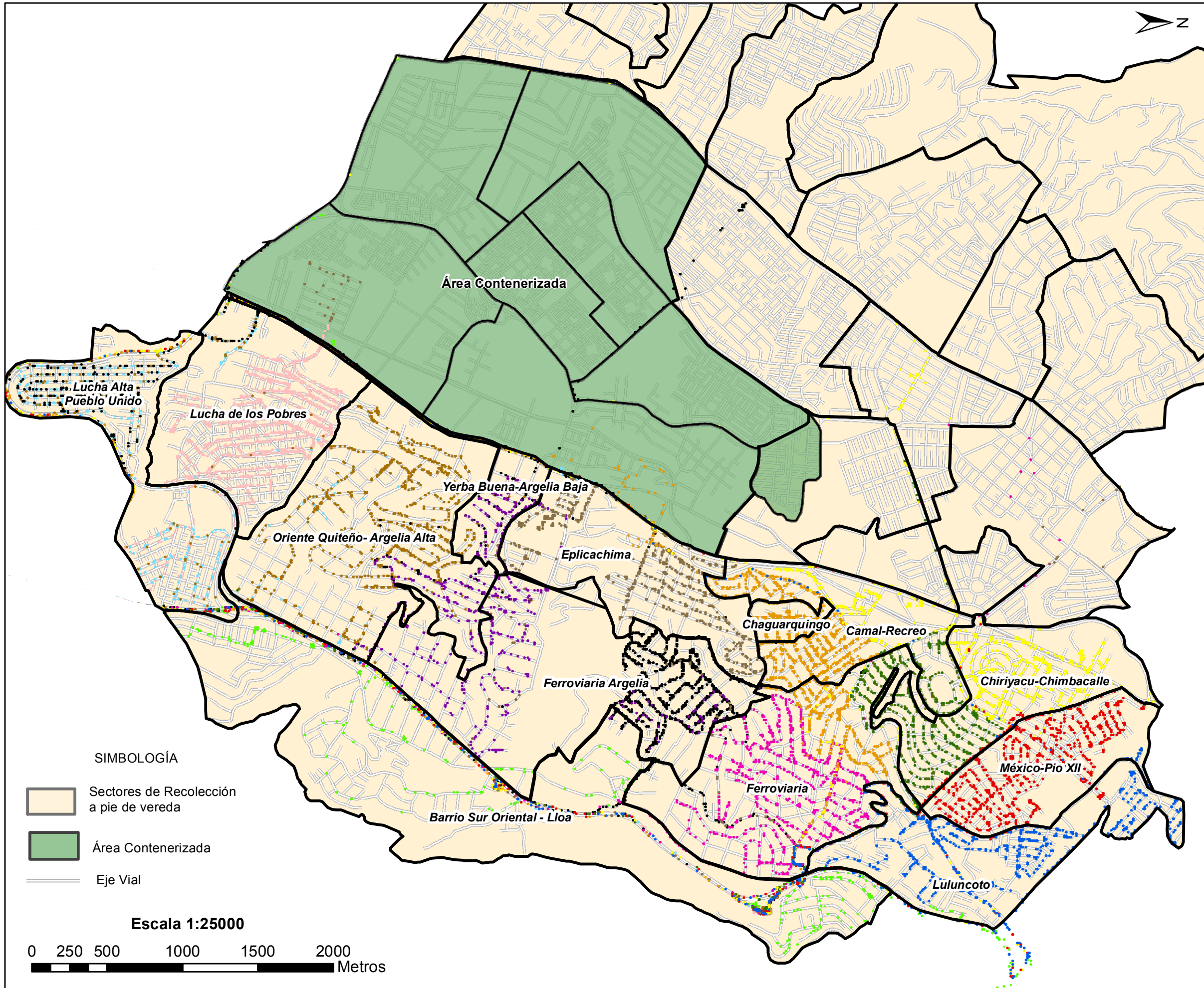

### LEYENDA

●	Sector Luluncoto martes-jueves-sábado Nocturno
●	Sector Camal Recreo martes - jueves-sábado Nocturno
●	Sector México Pio XII martes - jueves - sábado Nocturno
●	Sector Chiriyacu - Chimbacalle martes - jueves - sábado Nocturno
●	Sector Chaguarquingo martes - jueves - sábado Nocturno
●	Sector Epicachima martes - jueves - sábado Nocturno
●	Sector Ferroviaria Argelia martes - jueves - sábado Diurno
●	Sector Ferroviaria martes - jueves - sábado Nocturno
●	Sector Oriente Quiteño Argelia Alta martes - jueves - sábado Diurno
●	Sector Lucha Alta - Pueblo Unido martes - jueves - sábado Diurno
●	Sector Lucha de los pobres martes - jueves - sábado Diurno
●	Sector Barrios Sur Orientales - Lloa martes - jueves - sábado Diurno

#### SIMBOLOGÍA

- Sectores de Recolección a pie de vereda
- Área Contenerizada
- Eje Vial

**Escala 1:25000**

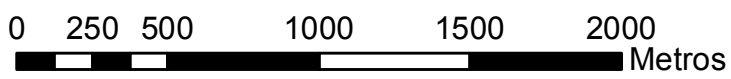

PONTIFICIA UNIVERSIDAD CATÓLICA DEL ECUADOR FACULTAD DE CIENCIAS HUMANAS Escuela de Ciencias Geográficas			
CONTIENE: MONITOREO DE LA FLOTA VEHICULAR POR MEDIO DEL SISTEMA AVL ÁREA ORIENTAL			
Elaborado por: Diana Díaz Ch.	Revisado por: MSc. Felipe Valdez	Escala: 1:25000	
Fuente: EMASEO EP MY TRACKS	Datum: WGS84 Z 17 S	Fecha: Agosto 2013	Mapa N.13

**MACRORUTAS PREVIAS DELSERVICIO DE RECOLECCION  
A PIE DE VEREDA  
ADMINISTRACIÓN ELOY ALFARO**

78°33'30"W

78°30'0"W

**Ubicación Administración  
Eloy Alfaro**



Eloy Alfaro  
 Área de Estudio



0°13'30"S

0°13'30"S

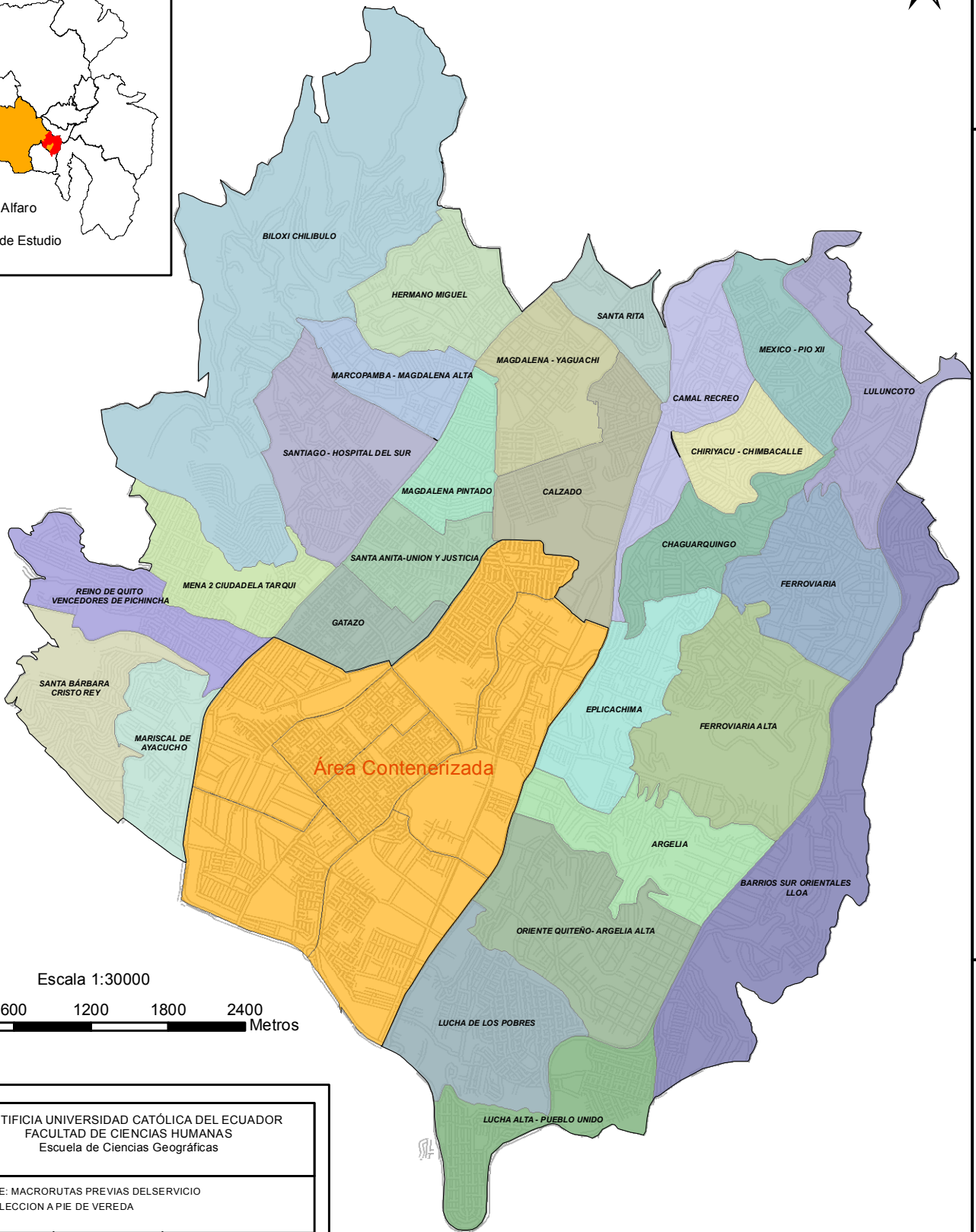

0°17'0"S

0°17'0"S

Escala 1:30000

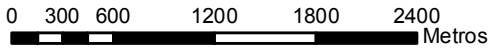

PONTIFICIA UNIVERSIDAD CATÓLICA DEL ECUADOR  
FACULTAD DE CIENCIAS HUMANAS  
Escuela de Ciencias Geográficas

CONTIENE: MACRORUTAS PREVIAS DELSERVICIO  
DE RECOLECCION A PIE DE VEREDA

Elaborado por: Diana Díaz Ch.	Revisado por: MSc. Felipe Valdez	Escala: 1:30000	
Fuente: EMASEO EP	Datum: WGS84 Z 17 S	Fecha: Agosto 2013	Mapa N.14

78°33'30"W

78°30'0"W

# GENERACIÓN DE RESIDUOS SÓLIDOS URBANOS MACRORUTAS ADMINISTRACIÓN ELOY ALFARO

78°32'30"W

78°30'0"W

0°12'30"S

0°12'30"S

0°15'0"S

0°15'0"S

0°17'30"S

0°17'30"S

## Ubicación Administración Eloy Alfaro

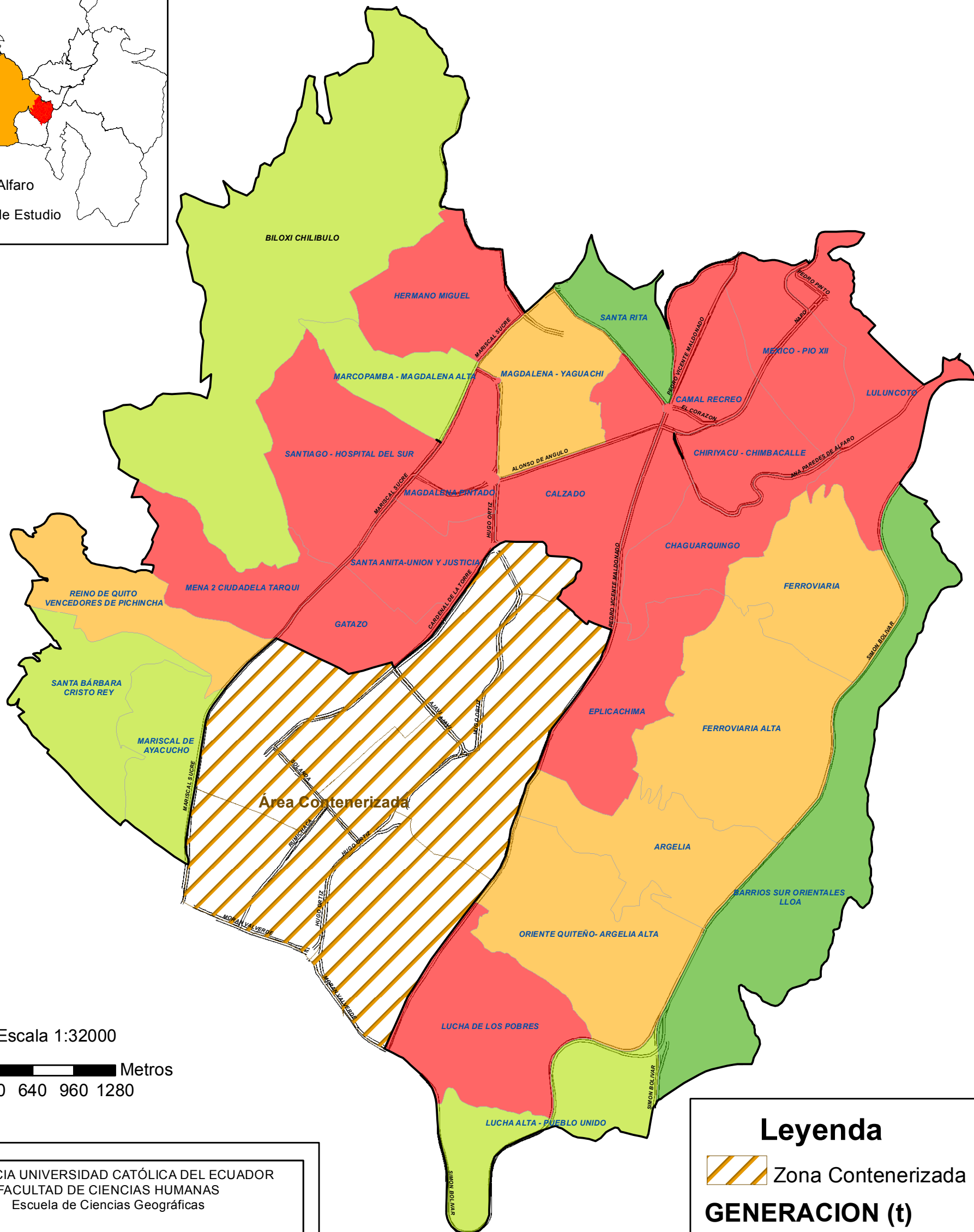

Escala 1:32000

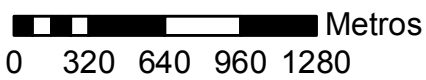

PONTIFICIA UNIVERSIDAD CATÓLICA DEL ECUADOR  
FACULTAD DE CIENCIAS HUMANAS  
Escuela de Ciencias Geográficas

CONTIENE: GENERACIÓN DE RESIDUOS SÓLIDOS URBANOS  
MACRORUTAS ADMINISTRACIÓN ELOY ALFARO

Elaborado por:  
Diana Díaz Ch.

Revisado por:  
MSc.  
Felipe Valdez

Escala:  
1:30000

Fuente:  
EMASEO EP

Datum:  
WGS84 Z 17 S

Fecha:  
Agosto 2013

Mapa N.15

## Leyenda

Zona Contenerizada

### GENERACION (t)

0 - 3.9

3.9 - 6.0

6.0 - 9.0

9.0 - 12.1

78°32'30"W

78°30'0"W

# HORARIO Y FRECUENCIA DE RECOLECCIÓN ADMINISTRACIÓN ELOY ALFARO

78°33'30"W

78°30'0"W

0°13'30"S

0°13'30"S

0°17'0"S

0°17'0"S

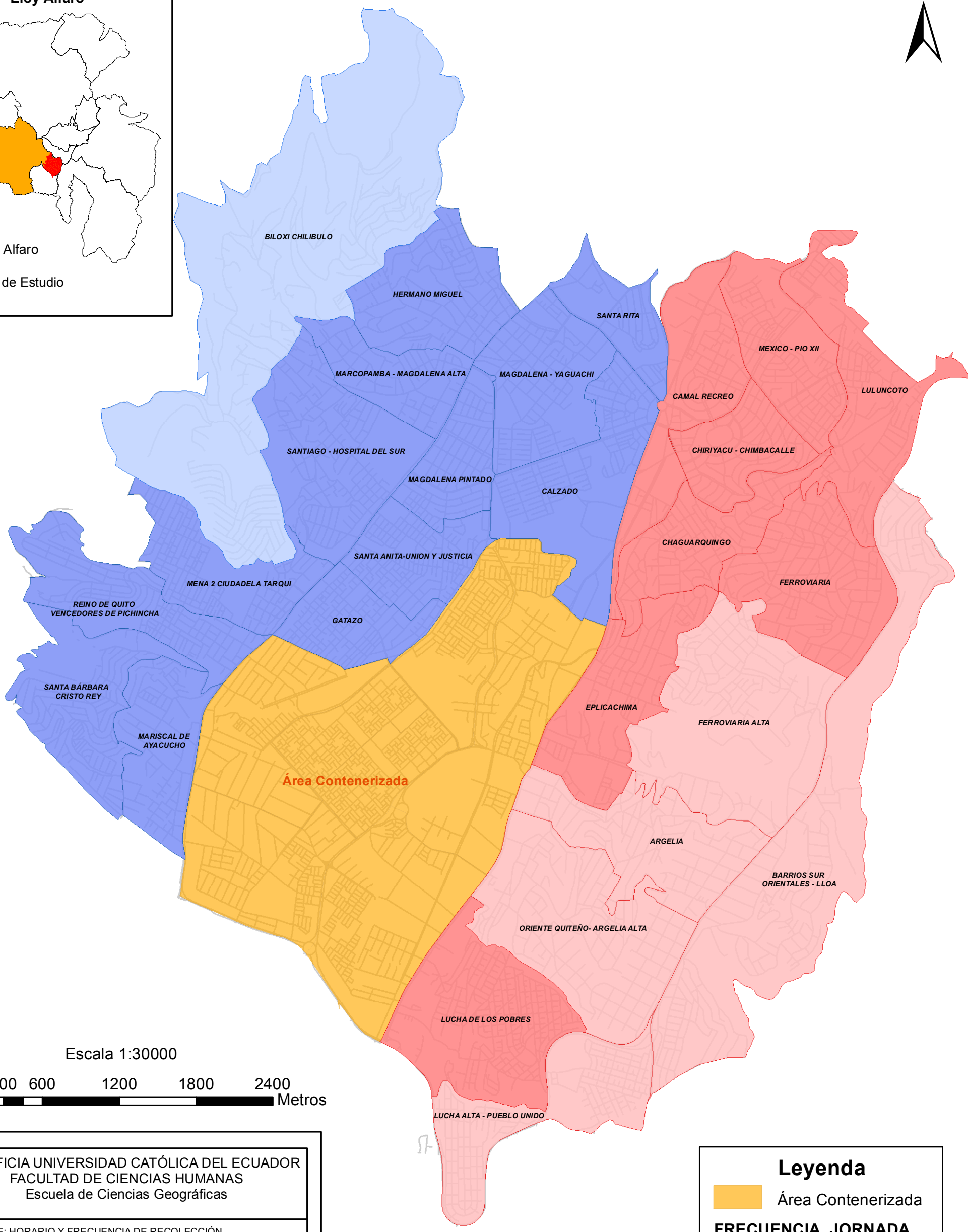

Escala 1:30000

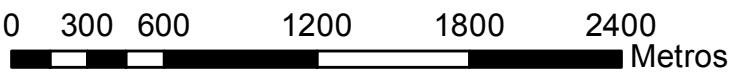

PONTIFICIA UNIVERSIDAD CATÓLICA DEL ECUADOR FACULTAD DE CIENCIAS HUMANAS Escuela de Ciencias Geográficas			
CONTIENE: HORARIO Y FRECUENCIA DE RECOLECCIÓN ADMINISTRACIÓN ELOY ALFARO			
Elaborado por: Diana Díaz Ch.	Revisado por: MSc. Felipe Valdez	Escala: 1:30000	
Fuente: EMASEO EP	Datum: WGS84 Z 17 S	Fecha: Agosto 2013	Mapa N.16

<b>Leyenda</b>	
<span style="color: orange;">■</span>	Área Contenerizada
<b>FRECUENCIA, JORNADA</b>	
<span style="color: lightblue;">■</span>	L-I-V, DIURNO
<span style="color: blue;">■</span>	L-I-V, NOCTURNO
<span style="color: pink;">■</span>	M-J-S, DIURNO
<span style="color: red;">■</span>	M-J-S, NOCTURNO

78°33'30"W

78°30'0"W